

PROVINCIA REGIONALE DI MESSINA

DENOMINATA "LIBERO CONSORZIO COMUNALE"

Ai sensi della L.R. n.8/2014



Piano della Performance 2014 – 2016

Piano Esecutivo di Gestione 2014

Piano degli Obiettivi 2014

<http://www.provincia.messina.it>

## INDICE

<b>1. Il Piano della Performance</b> .....	<b>3</b>
<b>2. Sintesi delle informazioni sull'Ente</b> .....	<b>5</b>
<b>2.1. Mandato istituzionale</b> .....	<b>7</b>
<b>2.2. Chi siamo</b> .....	<b>8</b>
<b>2.3. Principali aree di intervento</b> .....	<b>11</b>
<b>2.4. I principali strumenti di programmazione dell'Ente</b> .....	<b>12</b>
<b>2.5. Il processo di programmazione del Piano della Performance 2014/16</b> .....	<b>14</b>
<b>2.6. La performance organizzativa, individuale ed il Piano degli Obiettivi (PdO)</b> .....	<b>15</b>
<b>3. Analisi del contesto</b> .....	<b>17</b>
<b>3.1. Dati generali</b> .....	<b>17</b>
<b>3.2. Analisi del contesto esterno</b> .....	<b>19</b>
3.2.1. Dati demografici .....	21
3.2.2. La Pubblica Istruzione .....	22
3.2.3. Il Turismo .....	23
3.2.4. La Viabilità .....	27
3.2.5. La Politica di coesione europea nel ciclo di Programmazione 2014/2020 .....	43
<b>3.3. Analisi del contesto interno</b> .....	<b>46</b>
3.3.1. Identità .....	46
3.3.2. La Dirigenza .....	47
3.3.3. Gli Uffici .....	48
3.3.4. Le Risorse Umane .....	49
3.3.5. Le risorse strumentali .....	51
3.3.6. I beni immobili .....	52
3.3.7. L'Amministrazione in cifre .....	53

<b>4. Dagli Obiettivi Strategici al Piano degli Obiettivi.....</b>	<b>55</b>
<b>4.1. Performance Organizzativa.....</b>	<b>56</b>
<b>4.2. Albero della Performance .....</b>	<b>57</b>
4.2.1. <i>Bilancio, contenimento delle spese e controllo di gestione .....</i>	58
4.2.2. <i>Organizzazione, Formazione e Pari opportunità .....</i>	59
4.2.3. <i>Comunicazione, Trasparenza e Azioni per la legalità .....</i>	60
4.2.4. <i>Patrimonio, Valorizzazione e Alienazioni. ....</i>	61
4.2.5. <i>Tutela Ambiente e Riserve.....</i>	62
4.2.6. <i>Viabilità, sicurezza e Protezione Civile.....</i>	63
4.2.7. <i>Turismo, beni culturali e welfare.....</i>	64
<b>Piano Esecutivo di Gestione Piano Dettagliato degli Obiettivi.....</b>	<b>65</b>
<i>Staff del Presidente e Servizi del Segretario Generale .....</i>	65
<i>Corpo di Polizia Provinciale.....</i>	82
<i>I Direzione.....</i>	88
<i>II Direzione.....</i>	102
<i>III Direzione.....</i>	119
<i>IV Direzione.....</i>	142
<i>V Direzione.....</i>	159
<i>VI Direzione.....</i>	172
<i>VII Direzione.....</i>	188
<i>VIII Direzione.....</i>	201
<i>IX Direzione.....</i>	220
<i>X Direzione.....</i>	234

## 1. Il Piano della Performance

Le amministrazioni pubbliche sono chiamate dalla riforma introdotta dal D.Lgs. n. 150 del 27 ottobre 2009 a realizzare un sistema che consenta loro di misurare e valutare la performance, a premiare il merito al proprio interno ed ad assicurare la trasparenza all'esterno nei confronti di utenti ed altre categorie di portatori di interesse. L'aspetto più innovativo del D.Lgs. 150/2009, risiede nell'aver posto l'enfasi anzitutto sul concetto di **performance**, ponendolo al centro del disegno complessivo della riforma. Si tratta di un concetto ampio, di derivazione anglosassone, che per la prima volta trova espressione compiuta in un testo normativo. Performance richiama al tempo stesso il potenziale, l'azione e il risultato ottenuto da un soggetto. Nel trasporre tale concetto alla pubblica amministrazione emerge tutta la complessità del fenomeno a cui ci si può riferire attraverso il termine performance.

Tale complessità si esprime nell'esigenza di definire elementi come il ciclo di gestione della performance inteso come la sequenza logica e temporale delle fasi che contraddistinguono la realizzazione di una performance.

La Provincia Regionale di Messina denominata "Libero Consorzio Comunale" ai sensi della L.R. n° 8/2014 recepisce il dettato normativo adottando il Regolamento che disciplina la "Misurazione, Valutazione e Integrità e Trasparenza della Performance ai sensi del D.lgs. 27 ottobre 2009 n. 150" approvato dalla Giunta Provinciale con deliberazione n. 415 del 30 dicembre 2010, modificato con deliberazioni n.58 e n.59 del 15 novembre 2013. Corollario di questo disegno la L.n. 190/2012 ed il D.Lgs. N° 33/2013.

Con l'approvazione della l.n° 190/2012, il legislatore ha inteso attribuire al concetto di corruzione un significato più ampio in senso lato, come comprensivo di situazioni in cui si riscontri l'abuso nell'attività amministrativa. A tal fine, con la delega contenuta nel comma 35 dell'art. 1 della l.n°190/2012, il Governo ha emanato il D.Lgs. n° 33/2013 che ha riordinato la disciplina riguardante gli obblighi di pubblicità, trasparenza e diffusione di informazioni da parte delle pubbliche amministrazioni.

Trasparenza dell'attività amministrativa, intesa perciò, come strumento di prevenzione della corruzione che, se da un lato permette ai Dirigenti e ai Funzionari pubblici di evidenziare il corretto agire amministrativo, dall'altro mette in condizioni il cittadino di essere sentinella e parte attiva di questo processo.

In ottemperanza ai dettami legislativi la Provincia con Delibera del Commissario straordinario con i poteri della giunta n° 16 del 30/01/2014 ha approvato il Programma Triennale per la Trasparenza e l'Integrità 2014 – 2016 e con Delibera del Commissario straordinario con i poteri della giunta n° 17 del 30/01/2014 il Piano Triennale di Prevenzione della Corruzione 2014-2016.

Il piano della Performance dà avvio al ciclo di gestione della Performance e rappresenta il contributo che l'Amministrazione nel suo complesso intende apportare, attraverso la propria azione, alla soddisfazione dei bisogni della collettività.

Si rende così maggiormente comprensibile il legame che sussiste tra i bisogni della collettività, la missione istituzionale, le priorità politiche e le strategie dell'Amministrazione.

Partendo dalle linee strategiche, contenute negli strumenti di Programmazione pluriennali, il Piano indica gli obiettivi a lungo e breve termine, le scelte organizzative per realizzarli ed i risultati che si attendono ed è pubblicato, ai fini della trasparenza, sul sito istituzionale.

Il Piano definisce dunque gli elementi fondamentali (obiettivi, indicatori e target) su cui il Nucleo Indipendente di Valutazione e la Dirigenza dell'Ente, effettueranno la valutazione e la rendicontazione della performance realizzata.

La qualità degli obiettivi assegnati ai Dirigenti (strategici, innovativi, istituzionalmente rilevanti, ecc.) è definita secondo il "Sistema permanente di Valutazione della performance dell'area Dirigenziale" approvato con Deliberazione del Commissario straordinario con i poteri della Giunta n° 139 del 31/12/2013.

La definizione degli obiettivi, riconducibili alle azioni programmate con il Piano della Performance, per il restante personale spetta ai dirigenti che, seguendo le disposizioni contenute nel sistema che disciplina l'erogazione del salario accessorio per i dipendenti del Comparto, approvato con Deliberazione del Commissario straordinario con i poteri della Giunta n° 151 del 31/12/2013 che li assegnano al personale.

La verifica del loro raggiungimento incide sulla valutazione dei dirigenti e del personale e determina la premialità.

La legge 07 dicembre 2013 n° 213 ha introdotto nel TUEL l'art. 169 3° comma bis al fine di semplificare i processi di pianificazione degli Enti. Nel Piano Esecutivo di Gestione sono così unificati organicamente il Piano degli Obiettivi di cui all'art. 108 comma 1 del TUEL e il Piano della Performance di cui all'art. 10 del D. Lgs. n° 150/2009.

Gli obiettivi indicati nel Piano Triennale Anticorruzione e nel Programma Triennale Integrità e Trasparenza, costituiscono area strategica e operativa dell'Amministrazione ed in quanto tali sono tradotti in obiettivo organizzativo ed individuale.

## 2. Sintesi delle informazioni sull'Ente

I compiti della Provincia Regionale di Messina denominata “Libero Consorzio Comunale” ai sensi della L.R. n° 8/2014, se pure via via incrementati da nuove funzioni trasferite dallo Stato e dalla Regione, sono definite in massima parte dalla legge della Regione Siciliana n.9 del 6 marzo 1986. Questa legge ha affidato alle “Province Regionali” compiti in materia di servizi sociali e culturali di interesse sovra comunale, di costruzione e manutenzione degli istituti di istruzione media di secondo grado, di sviluppo economico, di promozione dello sviluppo turistico e delle attività artigiane, di vigilanza sulla caccia e sulla pesca in acque interne, di organizzazione del territorio e tutela dell'ambiente, di comunicazioni e trasporti, di urbanistica commerciale, di infrastrutture, di localizzazione di impianti e altro.

Per effetto della legge regionale 27 marzo 2013, n.7 recante “Norme transitorie per l'istituzione dei liberi Consorzi comunali”, il Presidente della Regione Siciliana, con decreto n. 171/ Serv. 1/S.G. del 18 giugno 2013 ha nominato il vice prefetto dott. Filippo Romano quale Commissario straordinario per la gestione della Provincia Regionale di Messina in sostituzione e con funzioni di tutti gli Organi provinciali: Presidente, Giunta provinciale e Consiglio provinciale, il cui insediamento ha avuto luogo in data 20 giugno 2013 .

Nelle more del riordino della normativa in materia, con D.P. n° 505/Gab del 02/01/2014, con D.P. n° 517/Gab del 19 febbraio 2014 il Presidente della Regione Siciliana ha nominato il vice prefetto dott. Filippo Romano Commissario straordinario.

A seguito dell'entrata in vigore della legge regionale n. 8 del 24 marzo 2014 con cui vengono abolite le province regionali in Sicilia, il dott. Filippo Romano, è confermato Commissario Straordinario del Libero Consorzio comunale con decreto del Presidente della Regione n° 89 dell'08/04/2014.

La struttura amministrativa gestionale della Provincia Regionale di Messina, denominata “Libero Consorzio Comunale” è composta da 10 Direzioni, 122 Uffici e 37 Servizi, e dagli Uffici di Staff Gabinetto del Presidente, Corpo di Polizia Provinciale e Segreteria generale.

In tutto sono attualmente impiegati 10 Dirigenti, e circa 950 dipendenti di ruolo. Completano le risorse umane disponibili 97 dipendenti con contratto a tempo determinato e parziale.

Utilizzando le risorse finanziarie definite nel bilancio annuale e pluriennale e le altre risorse (beni immobili e strumentali), l'attività delle Direzioni si sviluppa lungo le linee strategiche che formano la programmazione per obiettivi dell'Ente.

# PROVINCIA REGIONALE DI MESSINA

Denominato "Libero Consorzio Comunale" – Ai sensi della L.R. n. 8/2014

## Funzionigramma



## 2.1. Mandato istituzionale

1. La Provincia Regionale di Messina denominata “Libero Consorzio Comunale” ai sensi della L.R. n° 8/2014, concorre ad assicurare la pacifica e civile convivenza della popolazione, lo sviluppo della persona umana e la piena realizzazione dei suoi diritti fondamentali.

A tal fine promuove la cultura della pace e dei diritti umani, mediante iniziative di ricerca, di educazione, di cooperazione e di informazione che tendano a fare della provincia una terra di pace.

2. Nell’esercizio delle sue funzioni, assicura il principio di uguaglianza e di pari opportunità e considera prioritarie le esigenze delle fasce sociali più deboli.

3. La Provincia Regionale denominata “Libero Consorzio comunale ” ai sensi della L.R. n°8/2014, favorisce la realizzazione di un sistema ispirato al principio di uguaglianza e di solidarietà; tutela i lavoratori, i giovani, gli anziani, gli emarginati, i disabili, i disoccupati, le casalinghe e gli immigrati; promuove lo sviluppo delle attività produttive compatibili con le vocazioni del suo territorio e la salvaguardia dell’ambiente.

4. La Provincia Regionale denominata “Libero Consorzio comunale” ai sensi della L.R. n°8/2014, tutela l’ambiente, favorisce con idonei interventi, il sistema produttivo locale, agricoltura e industria, valorizzando la rete di servizi e infrastrutture a supporto della piccola e media impresa, predisponendo ed attuando programmi per la promozione di attività terziarie tecnologicamente avanzate, sostenendo l’artigianato, il commercio e le attività di promozione del turismo: tutela gli esercizi e i mestieri tipici locali; adegua le attività ed i programmi di sviluppo alle innovazioni determinate dal progresso tecnologico e scientifico; promuove il coordinamento fra gli enti pubblici locali e nazionali operanti sul territorio della Provincia di Messina, per la programmazione ed integrazione di interventi che favoriscano la ricerca, l’arricchimento del sistema informativo, la modernizzazione della rete di comunicazioni e servizi: si attiva per offrire opportunità di lavoro e progetti formativi ai cittadini in cerca di occupazione, agevolando l’associazionismo cooperativo e consortile, favorendo la formazione professionale ed esperienze di inserimento nel lavoro di inabili e portatori di handicap.

5. La Provincia Regionale denominata “Libero Consorzio comunale” ai sensi della L.R. n°8/2014, attua una efficiente gestione dei servizi pubblici, favorendone l’accesso agli utenti più bisognosi.

6. Lo sviluppo della vita democratica, la trasparenza della azione amministrativa, la sua razionalità ed efficienza, la cooperazione con gli altri enti locali, sono considerati essenziali per la realizzazione degli obiettivi programmatici della Provincia Regionale denominata “Libero consorzio Comunale” ai sensi della L.R. n° 8/2014.

*art.5 dello Statuto della Provincia Regionale di Messina*



## 2.2. Chi siamo

Il Commissario  
Straordinario

Filippo Romano



L'art. 1 della Legge Regionale 27 marzo 2013, N. 7 ha previsto, al comma 1, che entro il 31 dicembre 2013 la Regione Siciliana, con propria legge, in attuazione dell'art. 15 dello Statuto speciale, disciplini l'istituzione dei liberi consorzi comunali per l'esercizio delle funzioni di governo di area vasta, in sostituzione delle Province Regionali ed, al comma 3, la sospensione del rinnovo degli organi provinciali, al fine di consentire la riforma di cui al richiamato comma 1 con la contestuale applicazione agli organi che cessano per scadenza naturale o anticipata nel corso del 2013 sino al 31 dicembre 2013, della disciplina prevista dall'art. 145 dell'ordinamento amministrativo degli enti locali nella Regione Siciliana, approvato con legge regionale 15 marzo 1963, n. 16 e successive modifiche ed integrazioni. Il Presidente della Regione Siciliana, con decreto n. 171/ Serv. 1/S.G. del 18 giugno 2013 ha nominato il vice prefetto dott. Filippo Romano quale Commissario straordinario per la gestione della Provincia Regionale di Messina in sostituzione e con funzioni di tutti gli Organi provinciali: Presidente, Giunta provinciale e Consiglio provinciale, il cui insediamento ha avuto luogo in data 20 giugno 2013. Nelle more del riordino della normativa in materia, con D.P. n° 505/Gab del 02/01/2014, con D.P. n° 517/Gab del 19 febbraio 2014 il Presidente della Regione Siciliana ha confermato il vice prefetto dott. Filippo Romano Commissario straordinario.

A seguito dell'entrata in vigore della legge regionale n. 8 del 24 marzo 2014 con cui vengono abolite le province regionali in Sicilia, il Dott. Filippo Romano, è confermato Commissario Straordinario del Libero Consorzio comunale con decreto del Presidente della Regione n° 89 dell'08/04/2014.

# Il Segretario Generale

Maria Angela  
Caponetti



**Il Segretario Generale svolge compiti di collaborazione e funzioni di assistenza giuridico-amministrativa nei confronti degli organi dell'ente in ordine alla conformità dell'azione amministrativa, alle leggi, allo Statuto ed ai regolamenti ai sensi dell'art. 97 del TUEL 267/2000.**

**Con Determinazione Commissariale n. 2 del 10 luglio 2013 il Commissario straordinario ha assegnato le seguenti funzioni al Segretario Generale pro tempore avv. Maria Angela Caponetti:**

- **Attività di direzione complessiva della Dirigenza;**
- **Supporto Tecnico-giuridico alla programmazione e alla organizzazione dell'Ente;**
- **Presidente della Delegazione trattante di parte pubblica;**
- **Valutazione dell'idoneità degli strumenti organizzativi e regolativi previsti e impiegati ai fini dell'adeguatezza e della snellezza delle procedure;**
- **Poteri di indirizzo in ordine all'analisi e alla predisposizione delle procedure settoriali e intersettoriali con riferimento alla semplificazione amministrativa;**
- **Valutazione della qualità degli atti e dei procedimenti amministrativi nell'ambito dell'attività dei controlli previsti dal D.Lgs. 174/2012 e dalla L. 190/2012;**
- **Direzione dei servizi organi istituzionali e collegati alla Direzione Commissariale (Gabinetto e Uffici di supporto) – servizi attività rogatoria e servizi di relazione esterna.**

## Il Collegio dei Revisori dei Conti

Con le funzioni che si rapportano ad una vigilanza prettamente amministrativa, contabile e gestionale – il Collegio dei Revisori dei Conti si configura come “principale attore” di riferimento nel processo di controllo dei conti.

L'intervento più significativo in tal senso, ci proviene dalla L. 266/05 (finanziaria 2006) con la quale viene richiesto all'organo di revisione, con gli artt. 166, 167 e 168, di trasmettere alle competenti sezioni regionali della Corte dei conti una relazione sul bilancio di previsione dell'esercizio di competenza e sul rendiconto del medesimo esercizio, interpellandolo, tra l'altro, nella importante verifica del patto di stabilità interno.

I predetti adempimenti sono integrati con specifiche ulteriori richieste ad opera delle Sezioni Regionali della Corte dei conti, per il tramite – ancora una volta - dell'organo di revisione.

Con Deliberazione del Commissario straordinario con i poteri del consiglio n°66 del 15 maggio 2014 è stato nominato il Collegio dei Revisori dei Conti per il triennio 2014/2016.

- Francesco Cannavò - che svolge le funzioni di Presidente
- Giuseppe Gervasi
- Diego Perrone



## Il Nucleo Indipendente di Valutazione

Per le finalità di cui all'art.14 del D. Lgs. 150/2009 e della L. 06 novembre 2012 n° 190 il Commissario straordinario si avvale del “Nucleo Indipendente di Valutazione”, organo collegiale che opera in posizione di autonomia presso l'Ente e che risponde della sua attività esclusivamente al Commissario straordinario. Al NIV sono affidati ulteriori compiti quali: la elaborazione dei criteri di valutazione, la pesatura delle strutture direzionali, la verifica periodica dell'andamento dell'attività gestionale, i procedimenti di conciliazione previsto dal sistema per la valutazione dei dirigenti.

Con Determinazione commissariale n° 46 del 19/12/2013 è stato nominato il Nucleo Indipendente di Valutazione.

- Antonino Saija - che svolge le funzioni di Presidente
- Caterina Moricca
- Loredana Zappalà

## 2.3. Principali aree di intervento

Nell'ambito delle funzioni di programmazione, di indirizzo e di coordinamento spettanti alla Regione, la provincia regionale provvede sulle seguenti materie:

1) servizi sociali e culturali:

- a) realizzazione di strutture e servizi assistenziali di interesse sovracomunale, anche mediante la riutilizzazione delle istituzioni socio-scolastiche permanenti, in atto gestite ai sensi dell'art. 2 della legge regionale 5 agosto 1982, n. 93; restano ferme le competenze comunali in materia;
- b) distribuzione territoriale, costruzione, manutenzione, arredamento, dotazione di attrezzature, funzionamento e provvista del personale degli istituti di istruzione media di secondo grado; promozione, negli ambiti di competenza, del diritto allo studio. Le suddette funzioni sono esercitate in collaborazione con gli organi collegiali della scuola;
- c) promozione ed attuazione, nell'ambito provinciale, di iniziative ed attività di formazione professionale, in conformità della legislazione regionale vigente in materia, nonché realizzazione di infrastrutture per la formazione professionale;
- d) iniziative e proposte agli organi competenti in ordine all'individuazione ed al censimento dei beni culturali ed ambientali ricadenti nel territorio provinciale, nonché alla tutela, valorizzazione e fruizione sociale degli stessi beni, anche con la collaborazione degli enti e delle istituzioni scolastiche e culturali. Acquisto di edifici o di beni culturali, con le modalità di cui all'art. 21, secondo e terzo comma, della legge regionale 1 agosto 1977, n. 80. Per l'esercizio delle funzioni suddette, la provincia si avvale degli organi periferici dell'Amministrazione regionale dei beni culturali ed ambientali;
- e) promozione e sostegno di manifestazioni e di iniziative artistiche, culturali, sportive e di spettacolo, di interesse sovracomunale;

2) sviluppo economico:

- a) promozione dello sviluppo turistico e delle strutture ricettive, ivi compresa la concessione di incentivi e contributi; realizzazione di opere, impianti e servizi complementari alle attività turistiche, di interesse sovracomunale;
- b) interventi di promozione e di sostegno delle attività artigiane, ivi compresa la concessione di incentivi e contributi, salve le competenze dei comuni;
- c) vigilanza sulla caccia e la pesca nelle acque interne;
- d) autorizzazione all'apertura degli esercizi di vendita al dettaglio di cui all'art. 9 della legge regionale 22 luglio 1972, n.43;

3) organizzazione del territorio e tutela dell'ambiente:

- a) costruzione e manutenzione della rete stradale regionale, infraregionale, provinciale, intercomunale, rurale e di bonifica e delle ex trazzere, rimanendo assorbita ogni competenza di altri enti sulle suindicate opere, fatto salvo quanto previsto al penultimo alinea dell'art. 16 della legge regionale 2 gennaio 1979, n. 1;
- b) costruzione di infrastrutture di interesse sovracomunale e provinciale;
- c) organizzazione dei servizi di trasporto locale interurbano;
- d) protezione del patrimonio naturale, gestione di riserve naturali, anche mediante intese e consorzi con i comuni interessati;
- e) tutela dell'ambiente ed attività di prevenzione e di controllo dell'inquinamento, anche mediante vigilanza sulle attività industriali;
- f) organizzazione e gestione dei servizi, nonché localizzazione e realizzazione degli impianti di smaltimento dei rifiuti e di depurazione delle acque, quando i comuni singoli o associati non possono provvedervi.

La Provincia regionale svolge, altresì, le attribuzioni delle soppresses amministrazioni provinciali, esplica ogni altra attività di interesse provinciale, in conformità delle disposizioni di legge, può essere organo di decentramento regionale e realizzare interventi per la difesa del suolo e per la tutela idrogeologica.

(art. 13, L.R. n. 9 del 6 marzo 1986)

## 2.4. I principali strumenti di programmazione dell'Ente

### **PROGRAMMAZIONE ECONOMICO- FINANZIARIA E DI BILANCIO**

**Il Bilancio di previsione** è il documento di programmazione economico-finanziaria dell'ente. E' predisposto dalla Giunta e approvato dal Consiglio ed è composto dai seguenti documenti: il Bilancio annuale e pluriennale nei quali sono evidenziate le entrate e le spese che si prevedono nel periodo considerato, la Relazione previsionale e programmatica (triennale) che illustra le caratteristiche generali della popolazione, del territorio, dell'economia insediata e dei servizi dell'ente, il Programma triennale delle oo.PP. che è costituito dall'elenco dei lavori e delle opere previste nel triennio con articolazione della copertura finanziaria.

**La relazione previsionale e programmatica** ha carattere generale. Illustra anzitutto le caratteristiche generali della popolazione, del territorio, dell'economia insediata e dei servizi dell'ente, precisandone risorse umane, strumentali e tecnologiche. Comprende, per la parte entrata, una valutazione generale sui mezzi finanziari, individuando le fonti di finanziamento ed evidenziando l'andamento storico degli stessi ed i relativi vincoli.

Per la parte spesa la relazione è redatta per programmi e per eventuali progetti, con espresso riferimento ai programmi indicati nel bilancio annuale e nel bilancio pluriennale, rilevando l'entità e l'incidenza percentuale della previsione con riferimento alla spesa corrente consolidata, a quella di sviluppo ed a quella di investimento.

Per ciascun programma è data specificazione della finalità che si intende conseguire e delle risorse umane e strumentali ad esso destinate, distintamente per ciascuno degli esercizi in cui si articola il programma stesso ed è data specifica motivazione delle scelte adottate.

### **PROGRAMMA PLURIENNALE DI SVILUPPO ECONOMICO-SOCIALE**

In conformità agli indirizzi ed agli atti della programmazione regionale di sviluppo economico-sociale ed in armonia con i relativi obiettivi e priorità, la provincia regionale di Messina denominata "Libero Consorzio" ai sensi della L.R. n° 8/2014, in relazione alle complessive esigenze di sviluppo della comunità provinciale, adotta un proprio programma poliennale articolato in piani o progetti settoriali e territoriali, contenente gli obiettivi da perseguire, le priorità da osservare, gli interventi e le opere da realizzare, in rapporto alle risorse finanziarie comunque disponibili.

Il piano provinciale di sviluppo economico-sociale tiene conto delle risultanze dell'assemblea generale dei sindaci dei comuni della provincia regionale di Messina denominata "Libero Consorzio" ai sensi della L.R. n° 8/2014, da tenersi annualmente su convocazione del presidente della provincia.

### **PIANO TERRITORIALE PROVINCIALE**

E' uno strumento di pianificazione d'area con il quale l'Amministrazione confronta le linee programmatiche con le reali possibilità offerte dal territorio.

### **PIANO del Fabbisogno del personale**

E' lo strumento di pianificazione del fabbisogno di personale. Viene elaborato attraverso la rilevazione dei fabbisogni di ogni struttura dell'Ente

## **PIANO ESECUTIVO DI GESTIONE E P.D.O.**

Sulla base del bilancio di previsione annuale deliberato dal Consiglio, la Giunta definisce il piano esecutivo di gestione, determinando gli obiettivi di gestione ed affidando gli stessi, unitamente alle dotazioni necessarie, ai responsabili dei servizi.

Con le modifiche introdotte all'art. 169 del TUEL dall'art. 3, c.1, lettera g-bis del d.l. n.174/2012 convertito in legge n.213/12 il Piano Esecutivo di Gestione e' deliberato in coerenza con il bilancio di previsione e con la relazione previsionale e programmatica.

**Il piano dettagliato degli obiettivi** di cui all'articolo 108, comma 1, del testo unico e il piano della performance di cui all'articolo 10 del decreto legislativo 27 ottobre 2009, n. 150, sono unificati organicamente nel piano esecutivo di gestione nell'ottica della semplificazione dei documenti di programmazione degli enti locali.

## **PROGRAMMA TRIENNALE PER LA TRASPARENZA E L'INTEGRITA'**

Redatto in ottemperanza all'art. 10 commi 1- 2- 3 del D. Lgs. N.33/2013. Strumento tecnico di programmazione di azioni da attuare per il raggiungimento della piena accessibilità delle informazioni sull'attività dell'Ente. Sul sito istituzionale dell'Ente è visibile la sez. "Amministrazione Trasparente" dove sono contenuti i dati riguardanti l'attività dell'Ente che sono messi a disposizione dei cittadini. Trasparenza intesa non come fine ultimo da raggiungere, ma strumento per attuare quella che è la prevenzione della corruzione, anche attraverso un controllo civico diffuso.

## **PIANO TRIENNALE DELLA PREVENZIONE DELLA CORRUZIONE**

In attuazione delle disposizione di cui alla L.190/12, rappresenta lo strumento attraverso il quale l'amministrazione descrive il processo finalizzato a definire una strategia di prevenzione del fenomeno corruttivo. In esso si delinea un programma di attività derivante da una preliminare fase di analisi che consiste nell'esaminare l'organizzazione, le sue regole e le sue prassi di funzionamento in termini di possibile esposizione al fenomeno corruttivo. Costituisce uno strumento di rilevanza per la diffusione della cultura della legalità. Il P.T.P.C. viene adottato in conformità alle linee guida della Commissione per la valutazione, la trasparenza e l'integrità delle amministrazioni pubbliche (CIVIT), del Piano Nazionale Anticorruzione e dell'intesa della Conferenza Unificata tra Governo, Regioni ed Enti Locali, del 24 luglio 2013, che hanno dettato criteri e linee guida cui l'ente si è adeguato. Il programma triennale per la Trasparenza e l'integrità strumento di programmazione autonomo, è ad esso strettamente collegato. Documenti distinti, ma per i quali è stato assicurato un coordinamento ed una coerenza imprescindibile.

## 2.5. Il processo di programmazione del Piano della Performance 2014/16

Il dott. Filippo Romano, Commissario straordinario con i poteri del Presidente della Provincia Regionale di Messina ha delineato con propri atti di indirizzo le linee politico- programmatiche del suo mandato.

Il Bilancio di previsione per l'esercizio 2014, il Bilancio Pluriennale 2014/2016, e la Relazione Previsionale e Programmatica 2014/2016, approvati con la deliberazione n.86 del 30 maggio 2014 dal Commissario straordinario con i poteri del Consiglio Provinciale, contengono i programmi e progetti da realizzare.

Gli indirizzi, i programmi, i progetti e le azioni prioritarie individuate dall'Amministrazione sono state ricondotte a Linee Strategiche:

- Bilancio, Contenimento delle spese e Controllo di gestione.
- Organizzazione, Formazione e Pari Opportunità
- Comunicazione Trasparenza e Azioni per la Legalità
- Patrimonio: Valorizzazione e Alienazioni
- Tutela Ambiente e Riserve
- Viabilità, Sicurezza e Protezione Civile
- Turismo, Beni Culturali e Welfare

Le Linee Strategiche (7) sono state indirizzate su obiettivi prioritari identificati con chiarezza per favorire una migliore comprensione dell'attività della Provincia Regionale di Messina denominata "Libero Consorzio Comunale" ai sensi della L.R. n.8/2014, da parte degli utenti interni e esterni, degli stakeholder e incentrate sulla rilevazione dei bisogni e delle aspettative.

Dalle Linee Strategiche si è poi proceduto alla individuazione dei progetti, delle attività e degli obiettivi da perseguire inserendoli nel Piano degli Obiettivi dell'anno 2014.

L'esigenza di coordinamento fra gli strumenti di programmazione ha determinato l'inserimento nell'ambito del Piano delle Performance di Obiettivi strategici ed operativi per la trasparenza e la prevenzione della Corruzione.

## 2.6. La performance organizzativa, individuale ed il Piano degli Obiettivi (PdO)

Il Sistema di valutazione delle performance dirigenziali in vigore è finalizzato ad orientare le attività dirigenziali, e di tutto il personale dipendente, verso il raggiungimento degli obiettivi definiti nel PdO e nel Piano della performance.

Il Sistema distingue la performance in due livelli: **la Performance organizzativa** e **la Performance individuale**.

La misurazione della **performance organizzativa dell'Ente** è espressa dalla media ponderata del grado di raggiungimento di specifici obiettivi individuati con il Piano della Performance.

Il Nucleo Indipendente di Valutazione al termine dell'esercizio, ricevuta la Relazione sulla Performance, compie la valutazione della Performance Organizzativa dell'Ente determinandone il valore percentuale finale.

La performance organizzativa, pur nel rispetto degli specifici Contratti di lavoro e dei Sistemi di valutazione, riguarda tutti: dirigenti e dipendenti del comparto.

La **Performance individuale dei dirigenti** esprime il grado di raggiungimento degli obiettivi individuali e relativi alla Direzione di diretta responsabilità.

Il Sistema consente di attribuire a ciascun obiettivo un peso nei limiti del valore ponderale di 70/100 per l'intera area obiettivi che, unitamente al peso attribuito alle altre aree di valutazione (rendimento, competenze organizzative dimostrate e prestazioni), porta a 100/100 il valore totale della performance valutabile.

<b>COMPONENTI della PERFORMANCE</b>				
<b>RAGGIUNGIMENTO OBIETTIVI</b>	<b>RENDIMENTO DELLE ATTIVITA'</b>	<b>COMPETENZE ORGANIZZATIVE</b>	<b>PRESTAZIONI E CONOSCENZE TECNICO PROFESSIONALI</b>	<b>DIFFERENZIAZIONE DELLA VALUTAZIONE</b>
Fp 70 %	Fp 10 %	Fp 10 %	Fp 5 %	Fp 5 %
<i>Fp = fattore di ponderazione</i>				



Gli obiettivi, che sono quindi diversamente ponderati con l'applicazione di pesi specifici, devono essere di :

1) **adeguata gestione strategica:**

Ogni Direzione deve partecipare, in relazione alle specifiche competenze, allo sviluppo ed alla concreta realizzazione di un'azione/progetto/attività, ritenuta di interesse strategico dall'Amministrazione per l'anno di riferimento, promuovendo un'azione sinergica tra le diverse responsabilità gestionali.

2) **rilevante conseguimento dei fini istituzionali:**

Ogni Direzione deve partecipare, in relazione alle specifiche competenze, allo sviluppo ed alla concreta realizzazione di un'azione/progetto/attività, ritenuta particolarmente rilevante per il conseguimento dei fini istituzionali dell'Ente per l'anno di riferimento;

3) **efficiente gestione economica:**

Ogni Direzione. deve tenere sotto controllo durante la gestione e ridurre, per quanto possibile, migliorando o mantenendo gli attuali livelli di efficacia dei servizi/attività/azioni da svolgere, i relativi costi di funzionamento. In particolare l'obiettivo deve prevedere il contenimento e la razionalizzazione dei costi generali e di quelli per l'acquisto di beni e di servizi;

4) **efficace raggiungimento degli obiettivi specifici assegnati ai Dirigenti .**

Sulla base delle macro-azioni contenute nelle linee programmatiche, vengono assegnati, a seguito di un processo partecipato con il Dirigente, almeno due obiettivi con espreso riferimento alle competenze specifiche di ogni Direzione;

5) **miglioramento attività ordinaria:**

Sulla base delle macro-azioni contenute nelle linee programmatiche e dell'attività istituzionale ordinariamente svolta da ogni singolo Direzione, viene assegnato, a seguito di un processo partecipato con il Dirigente, almeno un obiettivo, con espreso riferimento alle competenze specifiche di ogni Direzione, che dovrà riguardare la ``gestione efficiente ed efficace dell'attività ordinariamente attribuita all'Direzione e la promozione di effettivi e significativi miglioramenti qualitativi della medesima".

**Obiettivi ed attività al personale del Comparto.**

In coerenza con le linee di azione e gli obiettivi contenuti nel Piano della Performance e nel Piano dettagliato degli Obiettivi, i dirigenti provvedono all'assegnazione degli obiettivi/attività a tutto il personale dipendente nel rispetto delle norme contrattuali e dei Sistemi di valutazione in vigore.

In ragione della modifica introdotta dalla nuova macrostruttura il piano deve tenere conto dell'attività svolta e dell'apporto fornito in vigenza della precedente struttura .

### 3. Analisi del contesto

#### 3.1. Dati generali

Dati demografici	data rilevamento	unità di misura	dati	fonte
Popolazione legale al censimento	09/10/2011	N.	649.824	ISTAT
Popolazione residente	09/10/2011	N.	649.824	ISTAT
Popolazione residente maschi	09/10/2011	N.	312.626	ISTAT
Popolazione residente femmine	09/10/2011	N.	337.198	ISTAT
Livello di istruzione: laureati	2010	N.	57.240	ISTAT
Livello di istruzione: Diploma universitario	censimento 2001	N.	5.181	ISTAT
Livello di istruzione: diplomati	2010	N.	183.707	ISTAT
Livello istruzione: licenza media inf.re	2010	N.	187.399	ISTAT
Livello di istruzione: licenza elementare	2010	N.	136.731	ISTAT
Livello di istruzione: analfabeti	censimento 2001	N.	13.164	ISTAT
Popolazione scolastica	a.s. 2011/2012	N.	28.871	C.S.A Messina
Componenti per famiglia	09/10/2011	media	2,35	ISTAT

Dati economici	rilevamento	unità di misura	dati	Fonte
Valore aggiunto in Provincia	2012	mln. di €	16.167	Ist. Tagliacarne
Esportazioni	2012	mln. di €	1.273	ISTAT
Reddito disponibile pro-capite	12/2013	mln. di €	13.742	Ist. Tagliacarne

Dati occupazionali	rilevamento	unità di misura	dati	Fonte
Forze lavoro	2013	N.	231.069	ISTAT/Sicilia
Persone in cerca di occupazione	2013	N.	50.559	ISTAT/Sicilia
Occupati	2013	%	32,076	ISTAT/Sicilia
Imprese iscritte	I trim. 2014	N.	59.915	Infocamere.it
Imprese attive	I trim. 2014	N.	45.683	Infocamere.it
Istituzioni pubbliche	censimento 2011	N.	164	ISTAT
Istituzioni no profit	censimento 2011	N.	2.834	ISTAT

Dati territoriali	rilevamento	unità di misura	dati	fonte
Comuni della provincia	1/1/2011	N.	108	Ufficiale
Superficie territorio Provinciale	Sett. 2012	Kmq	3.247	RPP
Superficie Provinciale Montagna	Sett. 2012	Kmq	2.153	RPP
Superficie provinciale collinare	Sett. 2012	Kmq	1.094	RPP
Superficie provinciale pianura	Sett. 2012	Kmq	130	RPP
Superficie agricola utilizzata	cens. agr. 2000	ettari	145.077	ISTAT
Superficie in area protetta	cens. agr. 2000	ettari	58.908	ISTAT
Superficie con vincolo idrogeologico	2006	ettari	256.392	ASS. AGR.E FOR. REG. SIC.
Lunghezza corsi d'acqua della provincia		Km	711,5	SITR
Strade agricole provinciali	2009	Km	41,520	SITR
Strade Provinciali	2009	Km	1.384,262	SITR
Strade Statali nel territorio provinciale	2009	Km	225,50	SITR
Autostrade nel territorio provinciale	2009	Km	182,300	SITR

## 3.2. Analisi del contesto esterno

### **Analisi delle risorse, delle criticità e delle opportunità offerte dal territorio nell'elaborazione del Piano Territoriale della Provincia Regionale di Messina**

Il territorio della provincia di Messina che si estende lungo le coste del Tirreno e dello Ionio e tra le due catene montuose dei Nebrodi e dei Peloritani, presenta una diffusione e una varietà di valori ambientali, naturalistici, climatici ed antropici che gli conferiscono un carattere unico nel panorama siciliano.

Questa spiccata specificità territoriale, dovuta a una simbiosi creata tra la naturalità del sito e le vicende storiche delle popolazioni che su di esso si sono insediate sin dai tempi antichi, diventa oggi punto di forza da esaltare ed amplificare in un nuovo disegno del territorio che miri a far riemergere dall'oblio beni e oggetti storici e naturalistici spesso dimenticati dall'indifferenza delle scelte politico-urbanistiche del secolo scorso.

Il P.T.P. della provincia di Messina ha assunto come punti forza della sua "vision" di ridisegno e rifunzionalizzazione del territorio proprio la sua connotazione fisica e la sua struttura insediativa, individuando alcuni punti di forza, basati sui valori peculiari dell'area.

- 1) **Intervallività costiera** intesa come sfruttamento delle risorse rappresentate dalla presenza dei due mari. Questa idea non può prescindere da una nuova organizzazione del sistema dei collegamenti trasversali tra le due coste, che contribuisca a un riequilibrio della situazione insediativa, permettendo di sfruttare territori allo stato attuale non serviti da una adeguata rete infrastrutturale. Al tempo stesso la facilità dei collegamenti, potrà creare una nuova politica territoriale che tenda a ridistribuire l'offerta ricettiva e turistica, generando una riconversione del sistema a due poli (Taormina–Eolie) a un sistema a più poli, coinvolgendo offerte turistiche con settori differenziati e favorendo la captazione di flussi turistici verso l'interno del territorio provinciale.
- 2) **Riordino e la tutela delle zone costiere** che comprendono dune sabbiose e coste rocciose, sfruttando la naturale vocazione naturalistica o balneare di ognuna di esse, attraverso una serie di azioni normative di riordino delle attività umane insediate e delle loro criticità ambientali.
- 3) **Sfruttamento delle risorse offerte dai due sistemi montuosi** (Nebrodi e Peloritani), così diversi tra loro per natura, morfologia e vicende storico-insediative. Ciò comporterà la definizione di progetti che mirino a creare itinerari culturali finalizzati all'incremento

dell'offerta di servizi legati alle tradizioni agro-alimentari, pastorali e artigianali di queste aree, nonché ad un riutilizzo del patrimonio rurale esistente.

- 4) **Valorizzazione delle due aree naturali interne**, quella dei crinali nebroidei e peloritani che con i loro numerosi ettari di boschi di conifere e latifoglie, costituiscono l'importante patrimonio ambientale provinciale, spesso messo a rischio dalla mancanza di efficaci misure di tutela. Il PTP, che identifica la provincia di Messina proprio come **Provincia dei Parchi**, prevede un forte impulso alle attività di tutela e valorizzazione ambientale, culturale-turistica e produttiva messe in atto dall'istituito Parco dei Nebrodi (D.A. 9/8/1993) e prefigura l'istituzione di un Parco dei Peloritani che salvaguardi l'economia agro-forestale, gli insediamenti storici presenti e il patrimonio paesaggistico di questo crinale.
- 5) **Individuazione di un programma di valorizzazione dei grandi sistemi torrentizi provinciali**. La costituzione di una **rete di parchi fluviali** che tramite la rinaturalizzazione del corso dei torrenti e il riuso del patrimonio dei casali e dei villaggi rurali esistenti, ha come obiettivo quello di favorire e potenziare le funzioni di regimentazione idraulica ed idrogeologica e al tempo stesso di valorizzare i beni e le risorse paesaggistiche presenti.
- 6) **Rilancio dell'idea di una "Area Integrata dello Stretto"**, finalizzata a valorizzare e ad implementare la forza culturale e storica insita nell'area dello Stretto, riequilibrando i valori e le forze in gioco ed eliminando i rischi di scavalco dovuti ai nuovi flussi di mobilità.

E' importante sottolineare anche come la strategia del PTP tenda ad assecondare la specializzazione funzionale di alcuni ambiti del territorio provinciale, derivata dagli atti di aggregazione territoriali delle municipalità locali per l'intercettazione dei fondi di Agenda 2000, con riferimento particolare agli ambiti dei Progetti Integrali Territoriali (PIT).

### 3.2.1. Dati demografici

## Popolazione Provincia di Messina 2001-2012

Anno	Residenti	Variatione	Famiglie	Componenti per Famiglia	%Maschi
2003	658.924	-0,1%	261.372	2,52	48,0%
2004	657.785	-0,2%	263.373	2,50	48,0%
2005	655.640	-0,3%	273.638	2,40	48,0%
2006	653.861	-0,3%	271.178	2,41	48,0%
2007	654.032	0,0%	273.656	2,39	48,0%
2008	654.601	0,1%	276.268	2,37	48,0%
2009	653.810	-0,1%	277.619	2,36	48,0%
2010	653.737	0,0%	279.801	2,33	48,0%
2011	651.921	-0,3%			48,0%
2012	649.824	-0,3%			48,0%

Abitanti 2001-2012

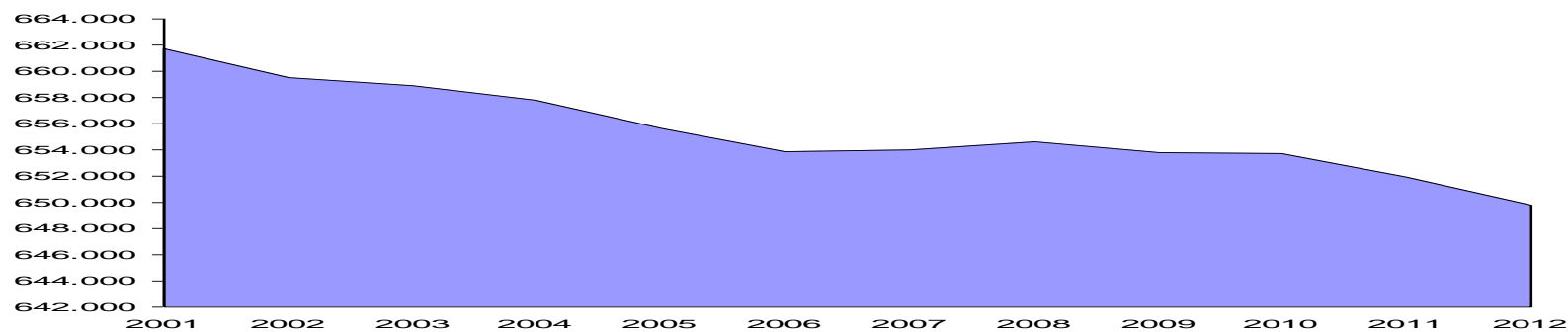

### 3.2.2. La Pubblica Istruzione

La Provincia Regionale di Messina in armonia con i suoi compiti istituzionali nonché nell'ambito delle funzioni di programmazione, di indirizzo e di coordinamento spettanti alla Regione, provvede in materie tassativamente indicate tra cui ai: Servizi Sociali, Culturali e P.I. Tali funzioni si riferiscono alla distribuzione territoriale, costruzione, manutenzione, arredamento, dotazione di attrezzature degli istituti di istruzione media di secondo grado e promuove negli ambiti di competenza il diritto allo studio. Le suddette funzioni sono esercitate in collaborazione con gli organi collegiali della scuola.

Nella Regione siciliana l'autonomia delle istituzioni scolastiche fermo restando i livelli unitari e nazionali di fruizione del diritto allo studio è strumento finalizzato al radicamento della scuola ai bisogni formativi e di sviluppo culturale, sociale ed economico del territorio.

In ottemperanza alle disposizioni di cui agli artt. 2 e 3 della legge 24 Febbraio 2000 n°6 "Provvedimenti per l'autonomia delle istituzioni scolastiche statali e delle istituzioni scolastiche regionali" la conferenza provinciale validamente costituita e presieduta dal Presidente della Provincia Regionale ha attuato il piano di dimensionamento delle istituzioni scolastiche – previsti dal comma 4 dell'art.21 della legge 15 Marzo 1997 n°59 – al fine dell'attribuzione dell'autonomia e personalità giuridica.

Conseguenza di tale intervento è stata la dislocazione di n°40 istituti di istruzione di 2° grado sul territorio della Provincia di Messina assumendo taluni la denominazione di Istituti di istruzione secondaria superiore. Tale denominazione trae origine dalla unificazione di istituti di diverso ordine e tipo che non hanno raggiunto separatamente le dimensioni ottimali e insistono sullo stesso bacino di utenza nonché dalla necessità di garantire le varietà di percorsi formativi proposti da ciascun istituto e la domanda di istruzione scolastica espressa dalla popolazione scolastica.

*Fonte: sito intranet (Diritto allo Studio)*

<b>Scuole Superiori della Provincia di Messina anno scolastico 2011/2012</b>	
<b>Descrizione</b>	<b>N°</b>
Scuole	40
Docenti	3.196
Personale ATA	949
Popolazione Scolastica	29.557
Maschi	15.327
Femmine	14.233
Portatori di Handicap	546
Extracomunitari	587
Pendolari	10.600
Classi	1.637
Aule	1.402
Palestre	57
Biblioteche	57
Laboratori	379
Aule speciali	113
Aula Magna/Auditorium	45

### 3.2.3. Il Turismo



Fonte: Ufficio Turismo Provincia Regionale di Messina

L'Info-Point di Palazzo dei Leoni, grazie alla sua ubicazione strategica e al personale multilingua, è diventato un punto di riferimento importante sia per il turista che per il cittadino; qui vengono fornite cartine della città, opuscoli informativi e utili informazioni turistiche. L'ufficio dà suggerimenti per l'utilizzo dei servizi di trasporto, delle infrastrutture e delle manifestazioni culturali a Messina e nella provincia. Presso i locali dell'Info-Point, nell'anno 2013, è stata rilevata la presenza di 6804 turisti di cui 2019 italiani, e più della metà (3738) giunti nella nostra città in crociera. In generale, una parte di essi (986), ha manifestato notevole interesse per la visita di Taormina, per il Parco dei Nebrodi (598) e per le Isole Eolie (275). Tra i turisti stranieri, più numerosi sono stati i francesi (1160), seguiti dagli inglesi (1044), dagli spagnoli (709), dai tedeschi (601), dagli americani (501), dai canadesi (94), dai russi (75) e via da tutti gli altri. I monumenti cittadini più visitati sono stati il Duomo con la Fontana di Orione, la Chiesa SS. Annunziata dei Catalani, il Monte di Pietà, la Chiesa di Montalto ed il Sacrario di Cristo Re.



## CONSISTENZA RICETTIVA TRIENNIO 2011 / 2013

Provincia di Messina

categoria	numero esercizi				posti letto			
	2011	2012	2013	var. %	2011	2012	2013	var. %
5 stelle	17	17	17	0,0%	2.912	3.105	3.084	-0,7%
4 stelle	99	97	103	6,2%	13.181	12.798	13.541	5,8%
3 stelle	148	152	153	0,7%	9.124	9.293	9.710	4,5%
2 stelle	60	61	59	-3,3%	2.192	2.128	2.075	-2,5%
1 stella	51	50	48	-4,0%	1.039	1.001	924	-7,7%
R.T.A.	45	43	46	7,0%	2.597	2.483	2.617	5,4%
<b>Totale alberghiero</b>	<b>420</b>	<b>420</b>	<b>426</b>	<b>1,4%</b>	<b>31.045</b>	<b>30.808</b>	<b>31.951</b>	<b>3,7%</b>
Camping e Vill. turistici	31	30	30	0,0%	11.110	10.173	10.173	0,0%
Affittacamere	201	200	230	15,0%	3.272	3.838	4.204	9,5%
Agriturismi e Tur. rurale	111	111	113	1,8%	1.786	1.749	1.762	0,7%
Bed & Breakfast	308	323	345	6,8%	1.981	2.035	2.206	8,4%
Altri esercizi	6	3	3	0,0%	176	625	627	0,3%
<b>Totale extralberghiero</b>	<b>657</b>	<b>667</b>	<b>721</b>	<b>8,1%</b>	<b>18.325</b>	<b>18.420</b>	<b>18.972</b>	<b>3,0%</b>
<b>Totale Generale</b>	<b>1.056</b>	<b>1.087</b>	<b>1.147</b>	<b>5,5%</b>	<b>49.126</b>	<b>49.228</b>	<b>50.923</b>	<b>3,4%</b>

Fonte: Ufficio Turismo Provincia Regionale di Messina

### Andamento nel triennio del settore alberghiero

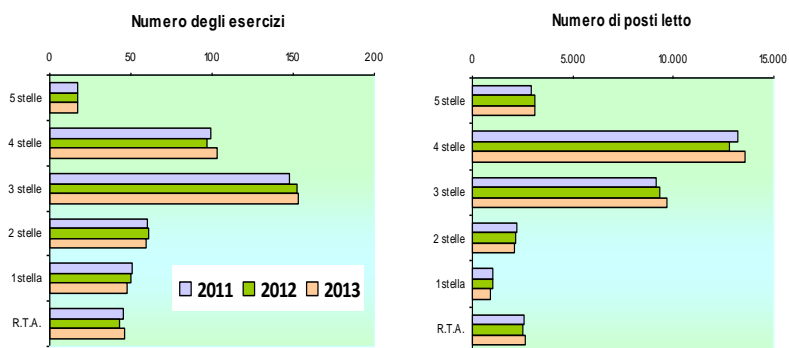

### Andamento nel triennio del settore extralberghiero

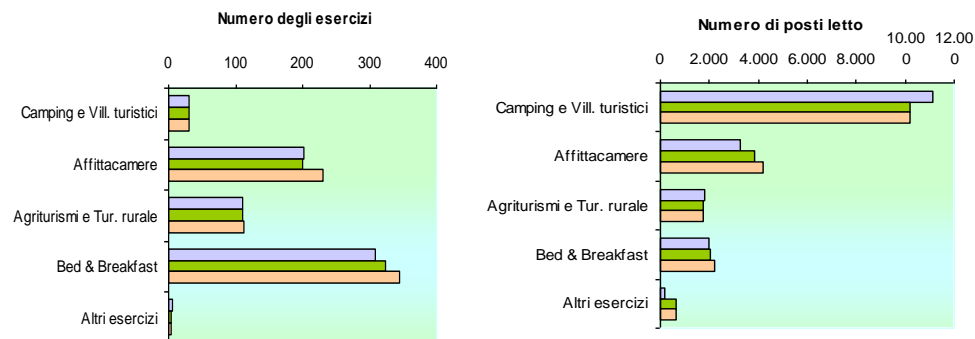

## Arrivi, presenze e permanenza media negli esercizi ricettivi per tipo, residenza dei clienti

Provincia di Messina 2011-2013

Nazionalità	Movimento	Esercizi alberghieri			Esercizi extralberghieri			Totale		
		2011	2012	2013	2011	2012	2013	2011	2012	2013
Italiani	Arrivi	376.962	331.697	308.757	64.510	62.886	64.248	441.472	394.583	373.005
	Presenze	1.293.889	1.187.327	1.096.171	334.593	277.567	216.218	1.628.482	1.464.894	1.312.389
	Permanenza media	3,4	3,6	3,6	5,2	4,4	3,4	3,7	3,7	3,5
Stranieri	Arrivi	420.506	402.851	451.068	33.150	34.338	40.790	453.656	437.189	491.858
	Presenze	1.754.429	1.742.269	1.969.577	165.569	170.077	167.128	1.919.998	1.912.346	2.136.705
	Permanenza media	4,2	4,3	4,4	5,0	5,0	4,1	4,2	4,4	4,3
Totale	Arrivi	797.468	734.548	759.825	97.660	97.224	105.038	895.128	831.772	864.863
	Presenze	3.048.316	2.929.596	3.065.748	500.162	447.644	383.346	3.548.480	3.377.240	3.449.094
	Permanenza media	3,8	4,0	4,0	5,1	4,6	3,7	4,0	4,1	4,0

Fonte: Ufficio Turismo Provincia Regionale di Messina

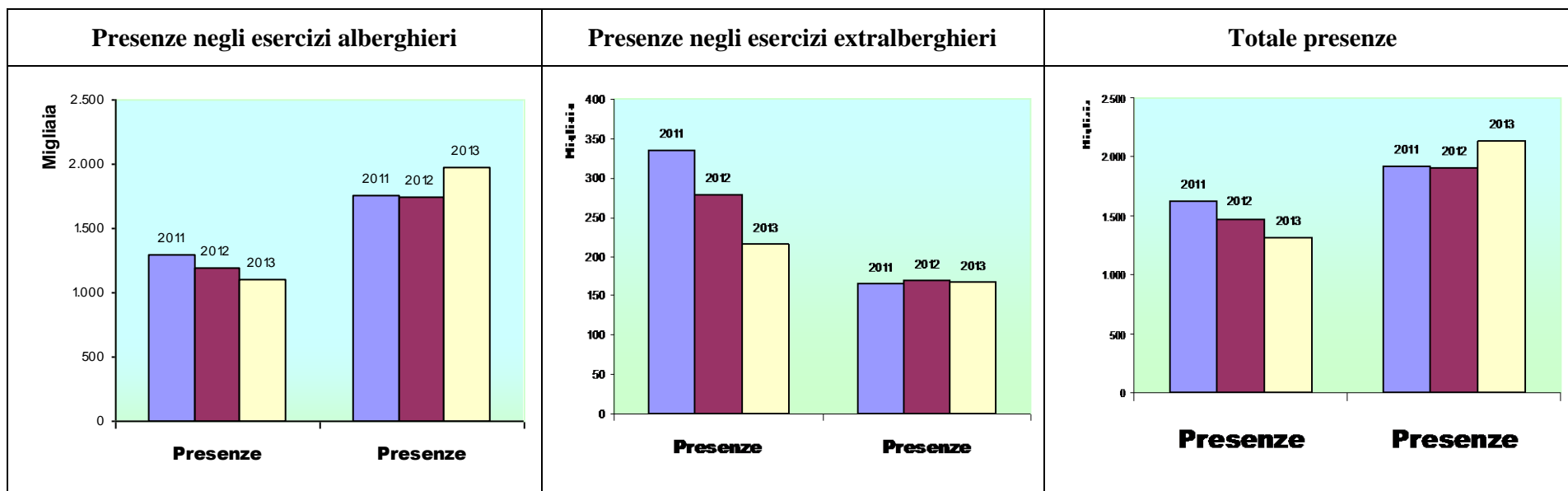

<b>Statistiche sul transito di crocieristi</b>		
<b>fonte: Autorità Portuale Messina</b>		
<b>Anno</b>	<b>Passeggeri</b>	<b>% anno precedente</b>
1995	26.959	
1996	35.484	31,62 %
1997	76.137	114,57 %
1998	120.600	58,40 %
1999	111.868	-7,24 %
2000	126.023	12,65 %
2001	112.675	-10,59 %
2002	145.647	29,26 %
2003	229.276	57,42 %
2004	204.380	-10,86 %
2005	216.270	5,82 %
2006	253.462	17,20 %
2007	293.296	15,72 %
2008	337.117	14,94 %
2009	253.199	-24,89 %
2010	374.441	47,88 %
2011	500.636	33,70 %
2012	438.379	-12,44 %

Con riferimento al turismo crocieristico, relativo al porto di Messina, i dati dimostrano che tra gli anni 2005 e 2008 il trend è stato positivo (si ha un picco positivo di 120.847 unità in più nel 2008 rispetto al 2005). Il trend subisce una flessione negativa sensibile nel 2009, dove la differenza tra il 2009 e 2008, in termini percentuali è pari a -24,89%, in termini assoluti è pari -83.918 unità. Gli schemi sottostanti ne danno la percezione.

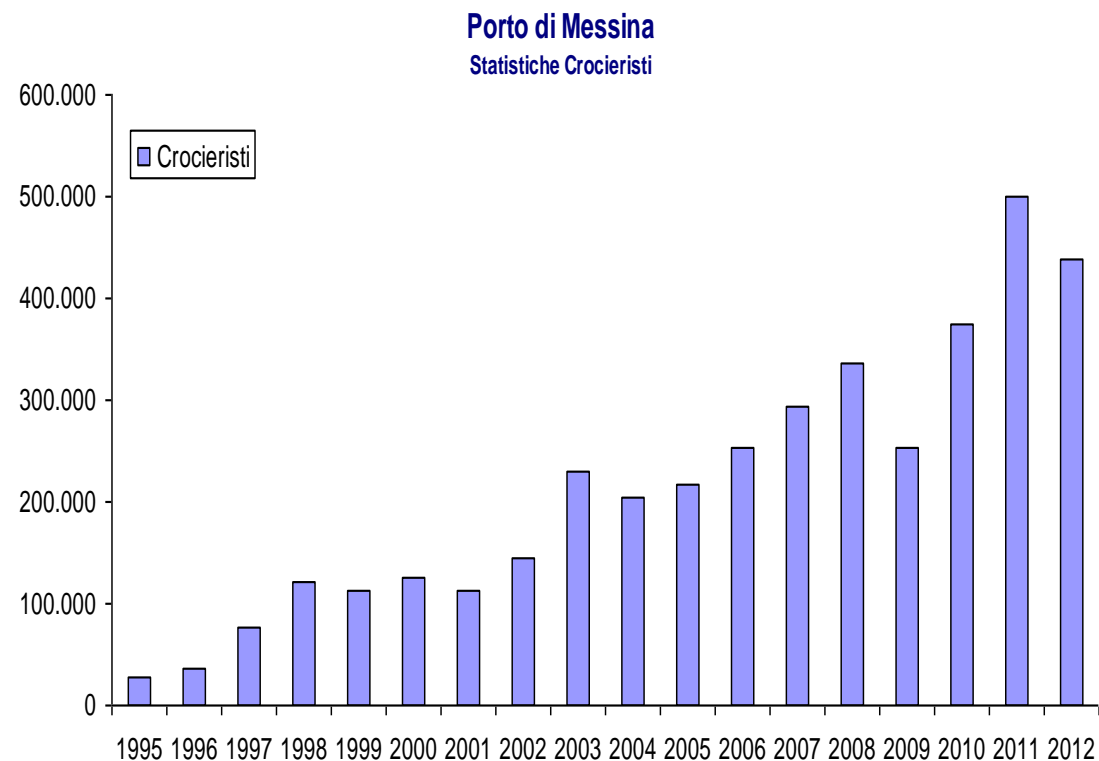

(fonte: Autorità portuale Messina)



## 3.2.4. La Viabilità

### Autostrade

Il territorio provinciale è attraversato da due Autostrade:

-  **A18 Messina-Catania-Siracusa**: percorre il territorio provinciale per circa 43 km, con i caselli autostradali di Roccalumera, Taormina e Giardini Naxos.
-  **A20 Messina-Palermo**: percorre il territorio provinciale per circa 145 km, con i caselli autostradali di Villafranca Tirrena (mini-svincolo), Rometta, Milazzo, Barcellona Pozzo di Gotto, Falcone, Patti, Brolo-Capo d'Orlando est, Rocca di Capri Leone-Capo d'Orlando ovest, Sant'Agata di Militello, Reitano-Santo Stefano di Camastra e Tusa.

Tra Tremestieri e Boccetta, si percorre la *tangenziale di Messina*, libera da pedaggio, comprendente i caselli autostradali di: Annunziata - Giostra (in costruzione), Boccetta, Centro, Gazzi, San Filippo e Tremestieri.

### Strade statali

La **strada statale 113 Settentrionale Sicula** è una strada statale italiana che si snoda lungo la costa settentrionale della Sicilia, andando da Messina a Trapani, passando per Palermo.

Il tratto iniziale attraversa i monti Peloritani nel Comune di Messina attraverso portella San Rizzo, mentre una diramazione, classificata come strada statale 113 dir Settentrionale Sicula, svolge un percorso costiero tra i villaggi a nord di Messina. La strada statale percorre il territorio provinciale fino a Tusa, al km 250 si entra a Palermo.

La **strada statale 114 Orientale Sicula** è una strada statale italiana che collega Messina con Siracusa, passando per Catania.

La strada statale 114 ha inizio da Messina, da dove si dirige verso sud attraversando i quartieri meridionali della città (Contesse, Pistunina, Tremestieri, Mili Marina, Moleti, Galati Marina, Santa Margherita, Ponte Schiavo, Briga Marina, Giampileri Marina). Raggiunto Capo Scaletta prosegue lungo la costa ionica attraversando i centri della provincia di Messina posti tra le fiumare che scendono dai monti Peloritani. Si attraversano gli abitati di Scaletta Zanclea e Itala Marina e, dopo il passaggio da Capo Alì, Alì Terme, Nizza di Sicilia, Roccalumera, Furci Siculo, Santa Teresa di Riva e Sant'Alessio Siculo. La statale costituisce in tutti questi centri abitati anche il principale asse urbano, presentandosi spesso angusta e trafficata anche a causa dell'assenza di viabilità costiera alternativa.

Da Sant'Alessio Siculo la strada sale con ampi tornanti a Capo Sant'Alessio (bivio per Forza d'Agrò) e da qui ridiscende fino a lambire l'abitato di Letojanni e risalire a Capo Taormina (bivio per Taormina). La strada attraversa Giardini Naxos ed entra in provincia di Catania in corrispondenza del fiume Alcantara. La S.S.114 percorre il territorio provinciale per km.54,500.

## Strade provinciali

Le 184 strade provinciali si sviluppano in 1.384,262 chilometri e con le con i 41,520 chilometri di strade agricole coprono l'intero territorio provinciale. La gestione delle strade provinciali è affidata a due uffici dirigenziali (I e II distretto) ed è organizzata in 38 gruppi stradali.

### GRUPPO STRADALE N° 1 dell'ALCANTARA

N° Strada Prov.	DENOMINAZIONE	Lunghezza Km
1	di MOIO ALCANTARA	7,000
2	di ROCCELLA VALDEMONE	8,173
3	di MALVAGNA	3,050
4	di S. CATERINA	0,952
5	di GRAVA'	0,067
6	di MOTTA CAMASTRA	3,200
7	di GRANITI	2,720
8	di CASTRORAO	0,830
9	dell'ALCANTARA	1,500

### GRUPPO STRADALE N° 2 del TAORMINESE

N° Strada Prov.	DENOMINAZIONE	Lunghezza Km
10	del TAORMINESE	8,030
11	di MONGIUFFI	10,150
12	di ROCCAFIORITA	19,650
13	di GALLODORO	3,800
14	del SANTUARIO MADONNA DELLA CATENA	3,400
15	di PASSO ARANCIARA	2,780

**GRUPPO STRADALE N° 3 del SAVOCHESE**

N° Strada Prov.	DENOMINAZIONE	Lunghezza Km
16	di FORZA D'AGRO'	4,200
17	di SAN PIETRO E PAOLO	2,500
18	di SCORSONELLO	1,500
19	SAVOCHESE	20,000
19a	CASALVECCHIO-FAUTARI'-S.CARLO	7,000
19b	MISSERIO-MONDELLO-MISITANO-RIMITI E BRACCIO DUE FIUMARE-S.CARLO	1,400 8,000
20	di MITTA	1,250
21	di ROMISA	1,400
22	della MANCUSA	2,100
23	di MISSERIO	7,480
24	di GIARDINO	1,220

**GRUPPO STRADALE N° 4 delle TERME di ALI**

N° Strada Prov.	DENOMINAZIONE	Lunghezza Km
24a	di VIA G. BATTISTI E DIRAMAZIONE VIA GROTTA VIA CALCARE (FURCI SIC.)	2,900
24b	ANTILLO-FONDACHELLI	1,491
24c	di PASSO RINA - CHIESA NUOVA S.ROSALIA	0,940
25	BARCELLONESE 1° Tratto (di Mandanici)	14,380
25a	di ALLACCIAMENTO ALLE FRAZIONI SCIGLIO E ALLUME (Roccalumera)	1,700 0,900
26	di LOCADI	1,370
27	di FIUMEDINISI	5,800
28	di ALI' SUPERIORE	6,000
29	di ITALA CROCE	4,500
30	di PONTE ITALA	0,250
31	di GUIDOMANDRI	1,400
32	di SCALETTA ZANCLEA	2,100

**GRUPPO STRADALE N° 5 dei VILLAGGI SUD**

N° Strada Prov.	DENOMINAZIONE	Lunghezza Km
33	di ALTOLIA	5,090
34	di BRIGA	2,040
35	di PEZZOLO	7,270
36	di S.STEFANO SUPERIORE	3,775
37	di GALATI S.ANNA	1,410
38	di MILI S.PIETRO	3,085
39	di FORTECAVALLI	3,340
40	di ZAFFERIA	3,480
41	di S.FILIPPO INFERIORE	2,200
		2,425

**GRUPPO STRADALE N° 6 dei VILLAGGI CENTRO**

N° Strada Prov.	DENOMINAZIONE	Lunghezza Km
42	della CASAZZA	5,060
	di PONTEGALLO	0,410
	di MARTINI	0,900
43bis	PANORAMICA DELLO STRETTO	
		1° TRATTO
		6,650
44	di CAMPO ITALIA	
		1° TRATTO
		8,740
45	delle QUATTRO MASSE	13,900
46	del LAGO GRANDE	
		1° TRATTO
		0,450
47	di TORRE FARO E LAGO PICCOLO	
		1° TRATTO
		0,770

**GRUPPO STRADALE N° 7 dei VILLAGGI NORD**

N° Strada Prov.	DENOMINAZIONE	Lunghezza Km
48	di MORTELLE E CALAMONA	0,920
49	del TONO	3,800
50	di CASTANEA DELLE FURIE	14,000
50bis	di DINNAMARE	77,000
51	di SALICE	9,080

**GRUPPO STRADALE N° 8 del CALVARUSO**

N° Strada Prov.	DENOMINAZIONE	Lunghezza Km
52	di CALVARUSO DIRAMAZIONE SANTUARIO	7,720
	SANTUARIO 2° TRATTO	0,300
	TORRENTE CALVARUSO S.S. 113	0,200
53	di SAPONARA	8,400
53b	di VIA GIUNTARELLA	0,560
54	di S. ANDREA DI ROMETTA	2,240
55	di S.MARTINO DI SAPONARA E DIRAMAZIONE GRANGIA	7,300
55a	di PASSO COMO	0,600

**GRUPPO STRADALE N° 9 delle VALDINE**

N° Strada Prov.	DENOMINAZIONE	Lunghezza Km
56	di ROMETTA E DIRAMAZIONE PER NINO GAZZARA	10,800
		0,250
56b	di S.CONO-PORTELLA, di SAFI' ROMETTA	1,200
57	di BARRECA	3,468
58	di VALDINA	5,850
59	di ROCCAVALDINA	0,950
		7,950
60	di MONFORTE S.GIORGIO	8,040
60a	di MONFORTE S.GIORGIO - S.ANTONIO	1,200
61	di BAGHERIA SS.ANNUNZIATA	0,500
61a	di S.CONO - SOTTOCASTELLO - LORENTI	1,870

**GRUPPO STRADALE N° 10 del MELA**



N° Strada Prov.	DENOMINAZIONE	Lunghezza Km
61 ter	di S.FRANCESCO - VOTA	0,400
61 quater	della MADONNA DELLE GRAZIE - PIETRAZZE -PIETRA ROMITA	2,200 1,800
62	di NICETO	7,640
62 ter	di VIA MILICIA	0,900
63	di CONDR0'	3,200
64	di SICAMINO'	9,000
65	del MELA	5,500 3,300
65a	di CONDR0' - SAN PIER NICETO	3,146
66	di CATTAFI	4,800
66a	di PASSOBADIA	0,730
66b	di PADURE - BOTTEGHELLE	1,600

**GRUPPO STRADALE N° 11 del MILAZZESE**

N° Strada Prov.	DENOMINAZIONE	Lunghezza Km
67	del MILAZZESE CON DIRAMAZ. per ARCHI *	5,945
72	di CAPO MILAZZO	
		1° TRATTO
		0,700
72a	di RIO ROSSO	
		1° TRATTO
		2,640
72b	della MARINA GARIBALDI - PUNTA CIRUCCO O PANORAMICA	
		1° TRATTO
		4,050
72d	di RIO ROSSO - T. MELA	2,850
72e	S.S. 113 - T. MELA	1,120
72f	di CATILI	
		1° TRATTO
		0,500

**GRUPPO STRADALE N° 12 del LONGANO**

N° Strada Prov.	DENOMINAZIONE	Lunghezza Km
	di CAMICIA (MERI')	0,980
73	di FEMMINAMORTA	6,890
74	dei MARGI	
	1° TRATTO	2,264
75	di CALDERA'	
	1° TRATTO	3,500
75bis	di CICERATA	1,600
75ter	di COLLEGAMENTO TRA LA VIA DEL MARE E LA S.ANDREA	0,353
75 quater	di CASE MILITI	
	1° TRATTO	0,220
"	di BATTIFOGLIA	
	I RIMANENTI 2 TRATTI	3,290
76	SPINESANTE di AIA SCARPACI	
	1° TRATTO	3,950
	di 2° SCODELLA	
	1° TRATTO	0,360
76 b	di 3° GARRISI	0,650
	di COCCOMELLI	
	1° TRATTO	0,400
77	dell'IDRIA	
	1° TRATTO	0,830
77a	di Case Siena e Case Alesci	
	1° TRATTO	3,500
77b	dei VILLAGGI di BARCELLONA	1,020
78	di II° GARRISI	
	1° TRATTO	1,330
78T	di CASE BIANCHE	
	1° TRATTO	0,150
79	di S.VENERA E MALOTO	
	1° TRATTO	1,440
80	di MIGLIARDO	6,720
81	di GALA	
	1° TRATTO	1,100

**GRUPPO STRADALE N° 13 del CASTRESE**

N° Strada Prov.	DENOMINAZIONE	Lunghezza Km
82	BARCELLONESE - CASTROREALE) 2° TRATTO (di	9,000
82a	di MALASA'	3,700
82b	di ACQUAFICARA 1° TRATTO	0,530
84	di CENTINEO 1° TRATTO	1,600
85	di CASTROREALE	9,680
86	di PORTICATO	1,180
87	di BAFIA	3,600
87a	di CATALAMITA	0,720
87c	di S.PIETRO MANNESI	0,550

**GRUPPO STRADALE N° 14 della MARCHESANA**

N° Strada Prov.	DENOMINAZIONE	Lunghezza Km
88	di BADIA	0,770
89	di PIZZICARI'	1,500
90	di BENEDETTINA INFERIORE	0,810
91	di MARCHESANA MARINA e DIRAMAZIONE MARCHESANA LIDO	3,050
92	di MACEO - DIRAMAZIONE STRACUZZI	2,680
92bis	di MACEO - MARCHESANA MARINA	0,950
93	di RODI' MILICI	6,600
94	di S.BIAGIO	1,580
95	di S.MARCO	3,185
96	di S.BASILIO	6,545
96bis	di MILICI - TR. PATRI'	1,400
97	di FONDACHELLI FANTINA	7,100
97A	di PIETRAGROSSA	0,800
97B	di FONTANELLE (RODI' MILICI)	0,600
97C	di CALVANO PONTE CICERO (tratto ricadente in Rodi Milici)	3,000

**GRUPPO STRADALE N° 15 dell'OLIVERI**

N° Strada Prov.	DENOMINAZIONE	Lunghezza Km
98	dell'ACQUITTA	2,200
99	di TONNARELLA	3,265
100	di S.ENARGI	2,155
100bis	del MOLINO di MAZARA' S.ANDREA	0,950
101	del RUSSO	1,820
	di VIA VITTORIO EMANUELE	0,300
	di SAN FILIPPO (FURNARI)	0,400
102	di VILLA ARANCIA	1,800
103	del CASINO DI FALCONE	3,345
104	di GUARNAZZO	1,955
105	del MULINO DI OLIVERI	2,775
106	di OLIVERI	2,305
107	del TINDARI	2,070
108	di SCALA PATTI e Diramazione LUPA - FRASCINO	3,805
109	di PIANO GUASTELLI	3,805
109A	Congiunzione VIA ROMA con la SPIAGGIA (OLIVERI)	0,550

**GRUPPO STRADALE N° 16 del MONTALBANESE**

N° Strada Prov.	DENOMINAZIONE	Lunghezza Km
110	MONTALBANESE	42,675
	di PORTELLA S.MARIA	1,050
	di VIA ROMA	0,100
111	di FRASSINI	0,480
112	di S.BARBARA(decreto) e DIRAMAZIONE per c/da PIATTAFORMA (delibera)	2,220

**GRUPPO STRADALE N° 17 del TRIPISCIANO**

N° Strada Prov.	DENOMINAZIONE	Lunghezza Km
112bis	di CAMPOGRANDE E CASE PARATORE	1,085
114	di S.CONO DI TRIPI	2,250
115	TRIPISCIANA	25,700
116	di GRANATARO PIANO	2,185

**GRUPPO STRADALE N° 18 del TIMETO**

N° Strada Prov.	DENOMINAZIONE	Lunghezza Km
117	di MASSERIA S.COSIMO	1,800
118	di MONGIOVE	2,565
119	di MORERI	19,290
120	di SCARPAGLIA	6,600
121	delle CASE TORRE	
	1° TRATTO	2,120

**GRUPPO STRADALE N° 19 del POLVERELLO e N° 20 del PATTESE**

N° Strada Prov.	DENOMINAZIONE	Lunghezza Km
122	PATTESE	
	1° TRATTO	35,190
122A	S.PIERO PATTI - FIUMARA	2,870
122B	di MULINELLO TRIPICIANO	1,200
122bis	di SEGRETO MULINELLO	
	1° TRATTO	1,400
122D	di CANALARO - TESORIERE	3,105
123	di CUFRANI' E DELLE BALZE	1,280
124	di S.PAOLO GALLO e DIRAMAZIONE CARASI	
	1° TRATTO	1,200
125	della SISA DI PATTI	1,600
126	LIBRIZZI	7,500
127	del SANTUARIO DI S.GIUSEPPE	7,920
128	di MACERA	1,420
129	di CARESTIA	2,260
129A	MADDALENA - SISA TIMETO	1,600
129C	STRADA BIVIO S.P. 119 MORERI - GRISIOLA	1,200

**GRUPPO STRADALE N° 21 della GIOIOSA**

N° Strada Prov.	DENOMINAZIONE	Lunghezza Km
132	di MONTAGNAREALE	6,385
133	del'ACQUASANTA	2,000
134	di SAN GIORGIO	2,040
135	di S.LEONARDO (decreto) e S.FILIPPO ARNO (Delibera)	9,200
135A	di VIA FRANCESCO CRISPI	0,080
135B	di SORRENTINI - RUSSA - PILICI - PALOMBARO - S.LEONARDO	6,100
135C	di collegamento tra la S.P. BIVIO MONTAGNATREALE - ACQUASANTA e la STRADA COMUNALE S.STEFANO GALBATO	4,600

**GRUPPO STRADALE N° 22 del RACCUIESE**

N° Strada Prov.	DENOMINAZIONE	Lunghezza Km
136	RACCUIESE	24,115
137	di ZAPPA	4,014
138	di FONDACHELLO RACCUIA	1,750
139	di UCRIA	7,865
139A	del CIMITERO RACCUIA - CAMPO MELIA	0,400

**GRUPPO STRADALE N° 23 del SANT'ANGIOLESE**

N° Strada Prov.	DENOMINAZIONE	Lunghezza Km
140	di S.ANGELO DI BROLO	1,400
141	di PIRAINO	5,800
141A	di PONTE NAO	0,434
141B	di PIAZZA S.BIAGIO	0,695
142	di S.MARIA D'ALLUME	1,000

**GRUPPO STRADALE N° 24 del BROLETANO**

N° Strada Prov.	DENOMINAZIONE	Lunghezza Km
143	del LACCO 1° TRATTO	6,980
144	di SELLICA 2° TRATTO	11,700
	4° TRATTO	
145	di SINAGRA	21,000
	di MARTINI	0,900
146	di CAVALLO PASTORIO	13,000
146a	di PONTE NASO - SINAGRA	11,494
146bis	di PONTE NASO - SINAGRA (recente costruzione)	9,900

**GRUPPO STRADALE N° 25 del NASITANO**

N° Strada Prov.	DENOMINAZIONE	Lunghezza Km
147	di S.GREGORIO	3,710
	del LUNGOMARE ANDREA DORIA	1,378
148	della PIANA DI CAPO D'ORLANDO	4,670
148b	di MASSERIA	1,700
	della TRAZZERA MARINA	2,850
	di SCAFA	0,960
	di MARMORA	1,000
149	di MALO'	3,100
149a	di ARIAVIANA	0,670
150	di CARIA FERRO	5,570
151	di CAGNANO'	7,000

**GRUPPO STRADALE N° 26 del CASTELL'UMBERTESE**

N° Strada Prov.	DENOMINAZIONE	Lunghezza Km
151a	di MULINO	0,500
151b	VIA OVIO (CAPO D'ORLANDO)	0,300
152	del BIVIO GENTILE E PIANO CAMPI	21,420
153	di SFARANDA	4,000
154	del CONVENTO VECCHIO	5,000

**GRUPPO STRADALE N° 27 del FITALESE**

N° Strada Prov.	DENOMINAZIONE	Lunghezza Km
155	di S.SALVATORE DI FITALIA	18,000
155A	di DOVERA	2,700
155B	di BUFANA	1,800
156	di MIRTO 1° TRATTO	1,810

**GRUPPO STRADALE N° 28 del TORTORICIANO**

N° Strada Prov.	DENOMINAZIONE	Lunghezza Km
157	TORTORICIANA	38,780
157A	di GALATI MAMERTINO - S.BASILIO -Tratto GALATI SERRE MAESTRI E VIA INDUSTRIALE	2,100
158	della STAZIONE DI ZAPPULLA	1,250
159	di PADO	3,320
159A	di SERRO ALLORO - BRUCA	3,000

**GRUPPO STRADALE N° 29 dell'ALUNTINA**

N° Strada Prov.	DENOMINAZIONE	Lunghezza Km
160	ALUNTINA	9,000
	SAN MARCO D'ALUNZIO MONTAGNA	3,500



**GRUPPO STRADALE N° 30 del SANT'AGATESE**

N° Strada Prov.	DENOMINAZIONE	Lunghezza Km
161	del'ALCARA	16,425
161a	ALCARA LI FUSI - LONGI 1° TRATTO	1,487
162	del LUNGOMARE DI SANT'AGATA MILITELLO	1,190
	SPIAGGIA DI SANT'AGATA MILITELLO	1,800
163	di IRIA	7,475
	di VALLONA FORNO	0,600
	CIRCONVALLAZIONE DI ACQUEDOLCI	0,700
	di TORREFORTI	0,800
	di VIA NORMANNI	1,600
164	di IRIA - SANTI QUARANTA - S.BASILIO	2,960
164A	di NICETTA	4,710
164B	di PIANO COTTONE	0,600
	di S.PIETRO - CENTRO ABITATO MILITELLO ROSMARINO	1,000

**GRUPPO STRADALE N° 31 del CESAROTANO**

N° Strada Prov.	DENOMINAZIONE	Lunghezza Km
165	di BOLO	4,100
167	dell'ANCIPA	23,750

**GRUPPO STRADALE N° 32 del CARONESE**

N° Strada Prov.	DENOMINAZIONE	Lunghezza Km
168	dei MONTI NEBRODI 1° TRATTO	28,500
168a	STRADA DI ACCESSO ALLA STAZIONE FF.SS. CARONIA	0,250
168b	Ex NAZIONALE attraversante la FRAZIONE DI MADONNA DI CARONIA	4,100
168c	della PIANA DI CARONIA	0,700

**GRUPPO STRADALE N° 33 del CAPITINO**

N° Strada Prov.	DENOMINAZIONE	Lunghezza Km
168	dei MONTI NEBRODI	
	2° TRATTO	20,500

**GRUPPO STRADALE N° 34 del MISTRETTESE**

N° Strada Prov.	DENOMINAZIONE	Lunghezza Km
169	di S.STEFANO DI CAMASTRA	1,665
170	DEI MARGI DI REITANO	0,210
171	di REITANO	0,300
172	di ROMEI	7,600
173	di MOTTA D'AFFERMO	9,010
174	VECCHIA STATALE Per MISTRETTA	3,380

**GRUPPO STRADALE N° 35 del CASTELLUZZESE**

N° Strada Prov.	DENOMINAZIONE	Lunghezza Km
176	CASTELLUZZESE	45,740

**GRUPPO STRADALE N° 36 del TUSANO**

N° Strada Prov.	DENOMINAZIONE	Lunghezza Km
177	di TUSA	9,300

**GRUPPO STRADALE N° 37 del LIPARESE**

N° Strada Prov.	DENOMINAZIONE	Lunghezza Km
178	di VULCANO	7,000
178A	di VULCANO PORTO	2,500
178B	di COLLEGAMENTO CON IL PORTO DI PONENTE	0,500
178C	di COLLEGAMENTO CON IL PORTO DI LEVANTE, CON PORTO DI PONENTE E DIRAMAZIONE PER VULCANO PIANO	1,630
179	di PIANO CONTI	10,400
	di ARIA MORTA	1,800
	di CHIESA VECCHIA	1,000
180	di CANNETO	10,800
181	del PIGNATARO	1,340
	del QUARTIERE SOPRA LA TERRA	0,851
	STRADA congestionamento a monte del centro abitato di LIPARI, TRONCO A - B - C - VIA VITT. EMANUELE	0,160
	QUATTROPANI - ACQUACALDA	5,450

**GRUPPO STRADALE N° 38 di SALINA**

N° Strada Prov.	DENOMINAZIONE	Lunghezza Km
182	di VAL DI CHIESA	21,300
183	di POLLARA	5,200
184	di MALFA	1,800
	di VIA FRATELLI MORABITO	0,800

**Sviluppo complessivo chilometri Strade Provinciali: Km. 1.384,262**

### 3.2.5. La Politica di coesione europea nel ciclo di Programmazione 2014/2020

La nuova Politica di Coesione 2014 - 2020, in atto ancora oggetto di negoziazione tra la Commissione europea e gli Stati Membri, è incentrata sui contenuti e sulle priorità della Strategia “Europa 2020” .

L'Unione europea, impegnata in un grande sforzo per lasciarsi alle spalle la crisi e creare le condizioni per un'economia più competitiva con un più alto tasso di occupazione, ha lanciato nel 2010 la Strategia “Europa 2020” per consentire a una crescita che sia:

- intelligente, grazie a investimenti più efficaci nell'istruzione, la ricerca e l'innovazione,
- sostenibile, grazie alla decisa scelta a favore di un'economia a basse emissioni di CO2
- solidale, ossia focalizzata sulla creazione di posti di lavoro e la riduzione della povertà.

La Strategia s'impenna su ambiziosi obiettivi riguardanti l'occupazione, l'innovazione, l'istruzione, la riduzione della povertà, i cambiamenti climatici, l'energia.

Sostenuta con i fondi SIE (Fondi Strutturali e di Investimento Europei), la nuova Politica di coesione sarà specificamente finalizzata al raggiungimento degli obiettivi 2020 e non punterà solo, come in passato, sulla riduzione del divario tra le regioni più povere e quelle più ricche.

Nel complesso la politica di coesione riformata permetterà di mobilitare fino a 351,8 miliardi di euro destinati alle regioni e alle città dell'UE e all'economia reale.

Un ruolo di primo piano sarà assegnato alle aree urbane di area vasta cui sono destinate importanti risorse, almeno il 5% delle risorse FESR su base nazionale.

Verrà massimizzato l'impatto degli investimenti adattando il livello di sostegno e il contributo nazionale (tasso di cofinanziamento) ai livelli di sviluppo dei territori:

- regioni meno sviluppate (PIL < 75% della media UE-27)
- regioni in transizione (PIL dal 75% al 90% della media UE-27)
- regioni più sviluppate (PIL > 90% della media UE-27)

La Commissione europea ha formulato sei raccomandazioni specifiche per aiutare l'Italia a migliorare le sue prestazioni economiche. Le raccomandazioni riguardano i seguenti settori:

- 1.sostenibilità delle finanze pubbliche
- 2.attuazione delle riforme e contesto amministrativo e imprenditoriale
- 3.settore bancario
- 4.mercato del lavoro, determinazione dei salari e politiche sociali
- 5.fiscalità, economia sommersa e lavoro nero
- 6.apertura dei mercati nel settore dei servizi e industrie di rete

L'Italia beneficerà di un totale di risorse comunitarie pari a 32.268 milioni di euro, di cui 7.695 milioni di euro per le regioni più sviluppate, 1.102 milioni di euro per le regioni in transizione, e 22.334 milioni di euro per le regioni meno sviluppate.

Alla quota comunitaria si aggiungerà il cofinanziamento nazionale a carico del Fondo di rotazione nella misura di 24 miliardi di euro, nonché la quota di cofinanziamento di fonte regionale da destinare ai POR (quantificabile in una cifra pari al 30 per cento del cofinanziamento complessivo del programma).

A tali risorse si aggiungeranno anche quelle del Fondo Sviluppo e Coesione per un importo complessivo nel settennio di programmazione di circa 54 miliardi di euro.

In totale il volume di risorse per la Coesione Territoriale nel prossimo ciclo 2014-2020 supererà i 100 miliardi di euro da destinare a tre categorie di Regioni :

- Regioni meno sviluppate - Calabria, Campania, Sicilia, Puglia e Basilicata
- Regioni in transizione - Abruzzo, Molise e Sardegna
- Regioni più sviluppate - Val d'Aosta, Piemonte, Liguria, Lombardia, Veneto, Trentino Alto Adige, Friuli Venezia Giulia, Emilia Romagna, Toscana, Marche, Umbria, Lazio.

Il Governo italiano il 22 aprile 2014 ha inviato alla Commissione europea l'Accordo di Partenariato, frutto di un processo di consultazione allargata a Ministeri, Regioni, Enti locali e partenariato economico sociale e dell'interlocuzione informale avviata con la stessa Commissione.

L'Accordo di Partenariato è il documento fondamentale previsto dal Regolamento (UE)N. 1303/2013 del Parlamento europeo e del Consiglio recante disposizioni comuni sui Fondi Strutturali e di investimento europei, con cui ogni Stato membro definisce la propria strategia, le priorità e le modalità di impiego dei fondi strutturali europei per il periodo 2014-2020.

Tramite l'Accordo di Partenariato l'Italia propone una strategia di sviluppo che tiene conto degli obiettivi tematici su cui si concentrano i regolamenti Ue per la programmazione 2014-2020 :

- Rafforzare la ricerca, lo sviluppo tecnologico e l'innovazione
- Migliorare l'accesso alle tecnologie dell'informazione e della comunicazione, nonché l'impiego e la qualità delle medesime
- Promuovere la competitività delle piccole e medie imprese, il settore agricolo e il settore della pesca e dell'acquacoltura
- Sostenere la transizione verso un'economia a basse emissioni di carbonio in tutti i settori
- Promuovere l'adattamento al cambiamento climatico, la prevenzione e la gestione dei rischi
- Tutelare l'ambiente e promuovere l'uso efficiente delle risorse
- Promuovere sistemi di trasporto sostenibili ed eliminare le strozzature nelle principali infrastrutture di rete
- Promuovere l'occupazione sostenibile e di qualità e sostenere la mobilità dei lavoratori
- Promuovere l'inclusione sociale, combattere la povertà e ogni forma di discriminazione
- Investire nell'istruzione, formazione e formazione professionale, per le competenze e l'apprendimento permanente
- Rafforzare la capacità delle amministrazioni pubbliche e degli stakeholders e promuovere un'amministrazione pubblica efficiente

*a cura dell'Ufficio Europa ed Interventi Comunitari*

### 3.3. Analisi del contesto interno

#### 3.3.1. Identità

1. La Provincia Regionale di Messina è l'ente pubblico territoriale che rappresenta la comunità autonoma individuata dal procedimento di aggregazione in libero consorzio di comuni. Attraverso questa istituzione la popolazione che la costituisce esercita democraticamente il proprio governo sul territorio nei confini risultanti dalla libera espressione delle autonomie, e si riconosce nelle proprie radici storiche, antropologiche, culturali ed ambientali che la identificano nel contesto della Regione siciliana, quale comunità particolare, distinta, ma non separata, integrata intorno al suo capoluogo.

2. I peculiari fondamenti di questa integrazione poggiano sui privilegi della città di Messina, dei suoi cittadini, del suo territorio, di tutte le persone di ogni razza che sono venute ad abitarvi “Item concedimus eisdem civibus Messane ut habeant plenam perpetuo libertatem in Messane et per totum imperium et regnum vendendi et emendi, tam per mare quam per terram...”

(“Così concediamo agli stessi cittadini di Messina che abbiano in perpetuo piena libertà in Messina e per tutto l'impero e il Regno di vendere e comprare, sia per mare che per terra... e concediamo che i luoghi e le città che si trovano da Lentini alla città di Patti siano tenuti con giuramento a mantenere l'onore di Messina”... “Infine vogliamo e concediamo che tutti gli abitanti di Messina, sia Latini, che Greci ed Ebrei abbiano la predetta libertà...”).

3. L'antica autonomia e la predisposizione commerciale hanno supportato la vocazione metropolitana del territorio Peloritano, affacciato sullo Stretto, al centro di un bacino in cui per millenni si sono rappresentati passaggi emblematici della vicenda umana, e la contemporanea consapevolezza di interpretare l'essenza e le esigenze dell'intera comunità territoriale del Valdemone. Una partizione della Sicilia riconosciuta da sempre dai geografi, dagli storici e dai sistemi organizzativo-amministrativi, che hanno considerato il Valdemone come una delle tre zone in cui era possibile suddividere l'intera superficie regionale: la sua porzione nord-orientale, aperta verso il continente, l'Europa, il Mediterraneo. Un pezzo di Sicilia ricco di una sua storia tutta particolare e che racchiude in sé, in termini compiuti, nelle sue caratteristiche morfologiche, orografiche ed antropiche, nel suo patrimonio paesaggistico-litoraneo a montano, silvo-pastorale e zootecnico, nelle maglie fitte dei suoi cento comuni, e nei mille insediamenti abitativi minori, nel loro patrimonio storico-culturale, le chiavi delle sue vocazioni, dell'evolversi delle quali gli atti della Provincia daranno puntuale riscontro: da quella turistica a quella artigianale, da quella della valorizzazione dell'ambiente a quella del potenziamento della sua peculiare imprenditorialità, a quella della funzione metropolitana del suo centro, snodo mediterraneo dei trasporti ed erogatore di servizi su vasta area.

*art.1 dello Statuto della Provincia Regionale di Messina*

### 3.3.2. La Dirigenza



**Avv. Anna Maria Tripodo**  
**I Direzione**  
**Affari generali e Legali**



**Dott. Antonino Calabrò**  
**II Direzione**  
**Servizi Finanziari**



**Ing. Armando Cappadonia**  
**III Direzione**  
**Gestione del Personale e**  
**Servizi Informatici**



**Ing. Giuseppe Celi**  
**IV Direzione**  
**Servizi Tecnici di**  
**Viabilità – I Distretto**



**Ing. B. Sidoti Pinto**  
**V Direzione**  
**Servizi Tecnici di**  
**Viabilità – II Distretto**



**Arch. Vincenzo Gitto**  
**VI Direzione**  
**Servizi Tecnici Generali**  
**della Provincia**



**Dott.ssa Silvana Schachter**  
**VII Direzione**  
**Sviluppo Economico**



**Arch. Gabriele Schifilliti**  
**VIII Direzione**  
**Ambiente**



**Arch. Francesco Alibrandi**  
**IX Direzione**  
**Infrastrutture territoriali**  
**e Datore di lavoro**



**Ing. Vincenzo Carditello**  
**X Direzione**  
**Politiche sociali e del**  
**lavoro**



### 3.3.3. Gli Uffici



**Palazzo dei Leoni**  
**Corso Cavour n.87**  
**98122 Messina**

- **Presidenza**
- **Affari Legali**
- **Segreteria Generale**
- **Affari Generali**
- **Servizi Finanziari**
- **Postazione Polizia Provinciale**



**Palazzo degli Uffici**  
**Via XXIV Maggio n.70**  
**98122 Messina**

- **Sportello URP**
- **Gestione economica del personale**
- **Viabilità**
- **Protezione Civile**
- **Innovazione e Risorse umane**
- **Pianificazione strategica e mobilità**
- **Valorizzazione Patrimonio immobiliare**
- **Politiche culturali**



**Ex I.A.I.**  
**Via San Paolo is.351**  
**98122 Messina**

- **Politiche scolastiche e sociali**
- **Lavoro, Sport e Giovani**
- **Turismo**
- **Edilizia scolastica e Istruzione**
- **Parchi e Riserve e Attività produttive**



**Via Don Orione is.26/D**  
**98124 Messina**

- **Autoparco**
- **Corpo di Polizia Provinciale**
- **Ambiente e Politiche energetiche**

### 3.3.4. Le Risorse Umane

Dotazione Organica e copertura posti - Distribuzione del personale in servizio al 31 dicembre 2014

Categoria giuridica	Totali per ctg	Descrizione profili professionali	Totale compl.vo ↓	Stato di servizio			
				In servizio	Aspett.va distacco	Comando uscita	A tempo determ.to
		Totali →	1050	938	8	7	97
<b>DIR</b>	<b>10</b>	Dirigente area amministrativa Dirigente chimico area tecnica Dirigente area tecnica	2 1 7	2 1 7			
<b>D3</b>	<b>17</b>	Comandante di Polizia Provinciale F.R.U.O. Tecnica - direttore riserva naturale F.R.U.O. Tecnica - geologo F.R.U.O. Tecnica - fisico-elettronico F.R.U.O. Tecnica - chimico F.R.U.O. Amministrativa	1 1 3 1 5 6	1 1 3 1 5 6			
<b>D1</b>	<b>202</b>	Istruttore direttivo informatico Istruttore direttivo sociale Istruttore direttivo biologo Istruttore direttivo ufficio tecnico Istruttore direttivo ufficio finanziario Istruttore direttivo ufficio amministrativo	2 7 2 68 35 88	2 7 2 58 34 84		2 1	8 4
<b>C</b>	<b>237</b>	Istruttore tecnico Istruttore di Polizia Provinciale Capo servizio riserva naturale Istruttore perito agrario Istruttore servizio statistica Istruttore tecnico sanitario prevenzione e protezione Istruttore di laboratorio Programmatore gestione operativa Istruttore di ragioneria Istruttore stenodattilografo Istruttore amministrativo	19 31 1 5 1 1 7 6 24 1 141	13 30 1 1 1 7 5 17 1 91	1	2 2	6 5 7 46
<b>B3</b>	<b>137</b>	Addetto alla registrazione dati Collaboratore professionale manutenzione impianti tecn. Collaboratore professionale stradale Conducente mezzi pesanti e speciali Collaboratore professionale elettrauto Collaboratore professionale meccanico Collaboratore professionale sanitario	108 2 2 20 1 3 1	106 2 2 20 1 3 1	1	1	
<b>B1</b>	<b>399</b>	Operaio specializzato idraulico Operaio specializzato elettricista Operaio specializzato centro radio Esecutore commesso capo Esecutore Stradale Esecutore sorveglianza riserva naturale Operaio specializzato Esecutore magazzino Esecutore conducente mezzi pesanti e speciali Esecutore centralino Esecutore notificatore Esecutore Amministrativo Esecutore di laboratorio Operatore video ripresa	2 2 2 3 202 4 7 6 1 5 10 153 1 1	2 2 2 3 202 4 7 6 1 5 9 141 1 1		1 1	9
<b>A</b>	<b>47</b>	Operatore servizi generali Operatore stradale Addetto ai servizi di attesa e custodia	7 9 31	7 2 27			7 4
<b>RC</b>	<b>1</b>	Redattore capo	1	1			

<u>Dotazione organica approvata con D.G. n. 88 del 27/03/07</u>			Distribuzione del personale a tempo indeterminato per categoria	Copertura dei posti in pianta organica per categoria	Risorse Umane al 31 dicembre 2013			
					Personale a tempo indeterminato		Personale a tempo determinato	
Categoria	N°	%	N°	%	N°	%	N°	%
Dirigenti	28	1,90	10	35,71	10	1,05	---	---
D	280	19,05	207	73,93	207	21,72	12	12,37
C	373	25,37	172	46,11	172	18,05	65	67,01
B	671	45,65	527	78,54	527	55,30	9	9,28
A	116	7,89	36	31,03	36	3,78	11	11,34
Giornalisti	2	0,14	1	50,00	1	0,10	---	---
<b>Totale</b>	<b>1.470</b>	<b>100</b>	<b>953</b>	<b>64,83</b>	<b>953</b>	<b>100,00</b>	<b>97</b>	<b>100,00</b>

**Personale a tempo indeterminato**

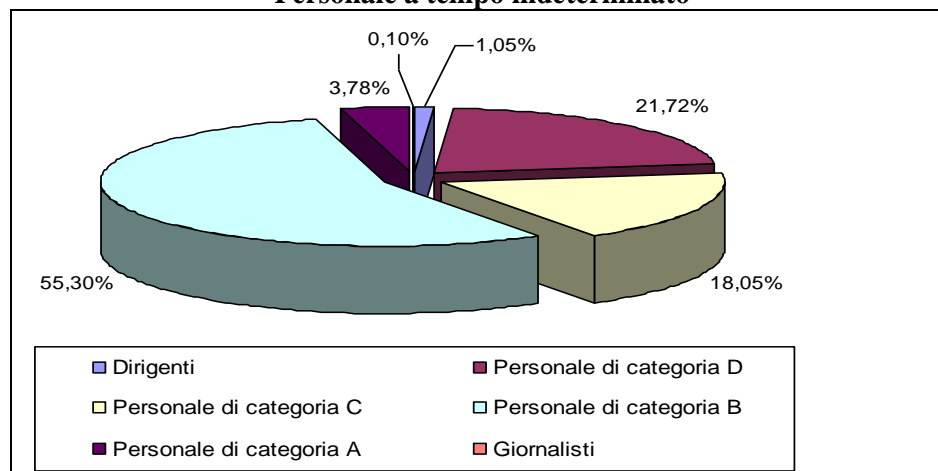

**Personale a tempo determinato**

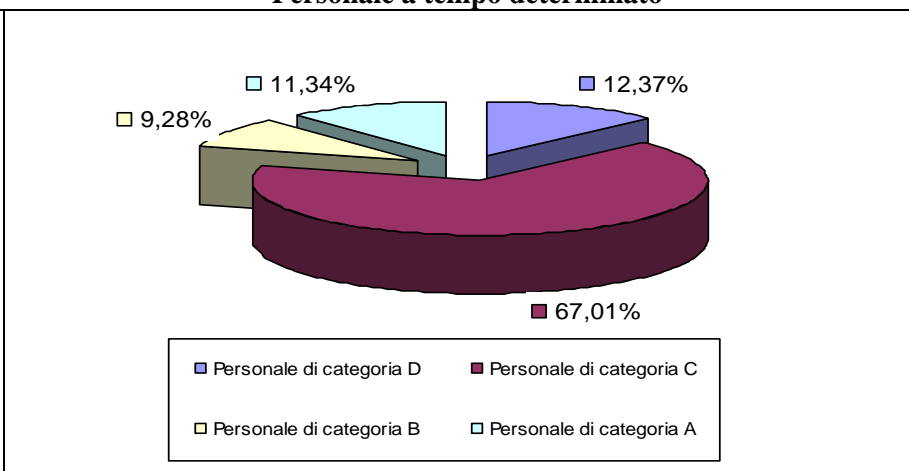

### 3.3.5. Le risorse strumentali

Rilevamento beni mobili esistenti nei vari Uffici Dirigenziali al 31/12/2012  
dati rilevati dall'U.O. Beni mobili di cui alla nota prot. n. 59/Pat/BMI del 31/01/2013

UD	Denominazione Direzione	Beni informatici	Mobili e macchine per ufficio	Impianti	Altri beni	Totali
<b>GP</b>	Gabinetto del Presidente.	118	133	3	2	256
<b>01</b>	Affari generali e istituzionali, Politiche culturali e az. pos. per la parità	407	324	12	1	744
<b>02</b>	Sviluppo economico, politiche sociali e sportive	117	134	-	-	251
<b>03</b>	Servizi finanziari	473	306	-	-	779
<b>04</b>	Protezione civile e difesa del suolo - Viabilità 1° Distretto	250	187	70	175*	682
<b>05</b>	Viabilità II distretto	138	128	2	72	340
<b>06</b>	Innovazione e Gestione risorse umane	203	133	-	1	337
<b>07</b>	Edilizia scolastica a Istruzione	112	73	1	3	189
<b>08</b>	Area metropolitana, pianificazione strategica e Turismo	170	239	6	-	415
<b>09</b>	Valorizzazione e gestione patrimonio immobiliare	89	178	33	3	303
<b>10</b>	Ambiente e Politiche energetiche	172	84	85	6	347
<b>11</b>	Tutela, valorizzazione e sviluppo attività agr. e aree naturali e pol. lav.	127	146	7	4	284
<b>CPP</b>	Corpo di Polizia Provinciale	110	161	23	37**	331
<b>Totali</b>		<b>2.486</b>	<b>2.226</b>	<b>242</b>	<b>304</b>	<b>5.258</b>

\* Mezzi operativi e veicoli in dotazione dell'autoparco

\*\* armi

Riepilogo dei beni strumentali	
Descrizione	N°
Beni informatici (circa 600 postazioni PC)	<b>2.486</b>
Mobili e macchine per ufficio	<b>2.226</b>
Impianti	<b>242</b>
Altri beni (tra cui mezzi operativi autoparco)	<b>304</b>
<b>Totale beni strumentali</b>	<b>5.258</b>

### 3.3.6. I beni immobili

Riepilogo dei beni di proprietà della Provincia Regionale di Messina			
Descrizione		Fonte	
Strade Provinciali	Km.	<b>1.384,262</b>	Ufficio Patrimonio
Strade Agricole	Km.	<b>41,520</b>	Ufficio Patrimonio
Beni immobili disponibili	Valore €	<b>23.190.840,050</b>	Ufficio Patrimonio
Beni immobili indisponibili	Valore €	<b>122.684.359,410</b>	Ufficio Patrimonio
Terreni	Valore €	<b>1.370.752,970</b>	Ufficio Patrimonio
<b>Totale Beni immobili</b>	<b>Valore €</b>	<b>161.767.579,760</b>	Ufficio Patrimonio

### 3.3.7. L'Amministrazione in cifre

#### Analisi caratteri qualitativi/quantitativi

Indicatori	Valori al 31/12/2011	Valori al 31/12/2012	Valori al 31/12/2013
Totale dipendenti	993	973	953
Dipendenti uomini	743	730	714
Dipendenti donne	250	243	239
Età media del personale	52,94	52,78	54,56
Età media dei dirigenti	58,16	58,09	59,9
Tasso di crescita unità di personale negli anni	-1,79	-2,22	-2,05
% dipendenti in possesso di laurea	14,50	14,59	17,52
% dirigenti in possesso di laurea	100	100	100
Ore di formazione (media per dipendente)	3,23	4,17	6,65
Turnover del personale	0	0	0
Costi di formazione/spese del personale.	0	0	0

#### Analisi benessere organizzativo

Indicatori	Valori al 31/12/2011	Valori al 31/12/2012	Valori al 31/12/2013
Tasso di assenze	11,93	1,13	11,44
Tasso di dimissioni premature	0,01	0,01	1,78
Tasso di richieste di trasferimento	0,01	7,59	8,39
Tasso di infortuni	2,11	2,66	3,14
% di personale assunto a tempo indeterminato	0	0	0

#### Analisi di genere

Indicatori	Valori al 31/12/2011	Valori al 31/12/2012	Valori al 31/12/2013
% di dirigenti donne	25	27,27	20
% di donne rispetto al totale del personale	25,37	24,97	25,07
% di personale donna assunto a tempo indeterminato	0	0	0
Età media del personale femminile dirigente	56	57,33	56
Età media del personale femminile non dirigente	51,90	50,95	54,23
% di personale donna laureato rispetto al totale femminile	26,58	27,04	32,63

# PROVINCIA REGIONALE DI MESSINA

*Denominata "LIBERO CONSORZIO COMUNALE"*

*Ai sensi della L. R. n. 8/2014*



## Piano Esecutivo di Gestione & Piano dettagliato degli Obiettivi

## 4. Dagli Obiettivi Strategici al Piano degli Obiettivi

L'Amministrazione ha concentrato l'azione amministrativa attorno a un numero limitato di Linee Strategiche (7) riportate nell'Albero della Performance con obiettivi chiaramente identificati e con un unico denominatore: la costante attenzione al rispetto della legalità, la trasparenza delle attività ed una totale accessibilità da parte dei cittadini alle informazioni, assi portanti della più generale strategia anticorruzione.

I progetti, le attività e gli obiettivi operativi che i dirigenti e i dipendenti tutti sono chiamati a perseguire sono stati individuati su indirizzo del Commissario straordinario e predisposti dal Segretario Generale con la collaborazione dei Dirigenti.

La programmazione degli obiettivi si è svolta senza soluzione di continuità con la programmazione per l'anno 2013 che aveva definito alcune aree di azione strategica.

Il Commissario straordinario ha delineato con propri atti di indirizzo le linee politico-programmatiche dando continuità alla gestione amministrativa in attuazione del suo mandato.

Il Piano degli Obiettivi è integrato al Piano Esecutivo di Gestione che rappresenta il dettaglio delle risorse assegnate ad ogni centro di costo (Direzione o Unità di staff) permettendo così di individuare i livelli di responsabilità nel raggiungimento dei risultati e nei procedimenti di effettuazione delle spese quanto nell'acquisizione delle entrate.



## 4.1. Performance Organizzativa

<b>OBIETTIVI DI PERFORMANCE ORGANIZZATIVA</b> Il peso ponderale è ripartito proporzionalmente.			
OBIETTIVI	RISULTATI ATTESI	INDICATORI DI RISULTATO	TARGET
Corretta applicazione delle misure di prevenzione della corruzione.	Adeempimenti indicati in tabelle 1 e 2 del Piano di Prevenzione della Corruzione 2014/2016	Report quadrimestrale	n. 3 report
Armonizzazione dei sistemi contabili delle regioni, degli enti locali e dei loro organismi Art. 2 Legge 196/2009.	Formazione e aggiornamento dei Dirigenti e del personale dipendente sui principi contabili generali ed applicati.	Partecipazione all'attività di formazione programmata del personale amministrativo-contabile.	almeno il 20%
Verifica della compatibilità monetaria finalizzato al monitoraggio e rispetto del patto di stabilità.	Atti organizzativi a cura dei dirigenti per la verifica costante della compatibilità dei pagamenti con le regole imposte dal rispetto dei saldi rilevanti ai fini del patto di stabilità	Numero verifiche/determinazioni di impegno con attestazione e validati dal servizio finanziario	100%
Azioni per la legalità: Attuazione delle misure previste dal Piano della Trasparenza.	Aggiornamento della sezione "Amministrazione Trasparente ed attuazione delle misure organizzative.	Monitoraggio quadrimestrale degli adempimenti nel rispetto della tempistica	100% adempimenti

## 4.2. Albero della Performance

### MANDATO ISTITUZIONALE E MISSIONE

La Provincia Regionale di Messina denominata "Libero Consorzio Comunale" ai sensi della L.R. n° 8/2014, nell'ambito delle funzioni di programmazione, di indirizzo e di coordinamento spettanti alla Regione, provvede ai servizi sociali e culturali, sviluppo economico, organizzazione del territorio e tutela dell'ambiente, adotta un piano relativo alla rete delle principali vie di comunicazione stradali e ferroviarie e alla localizzazione delle opere ed impianti di interesse sovra comunale.

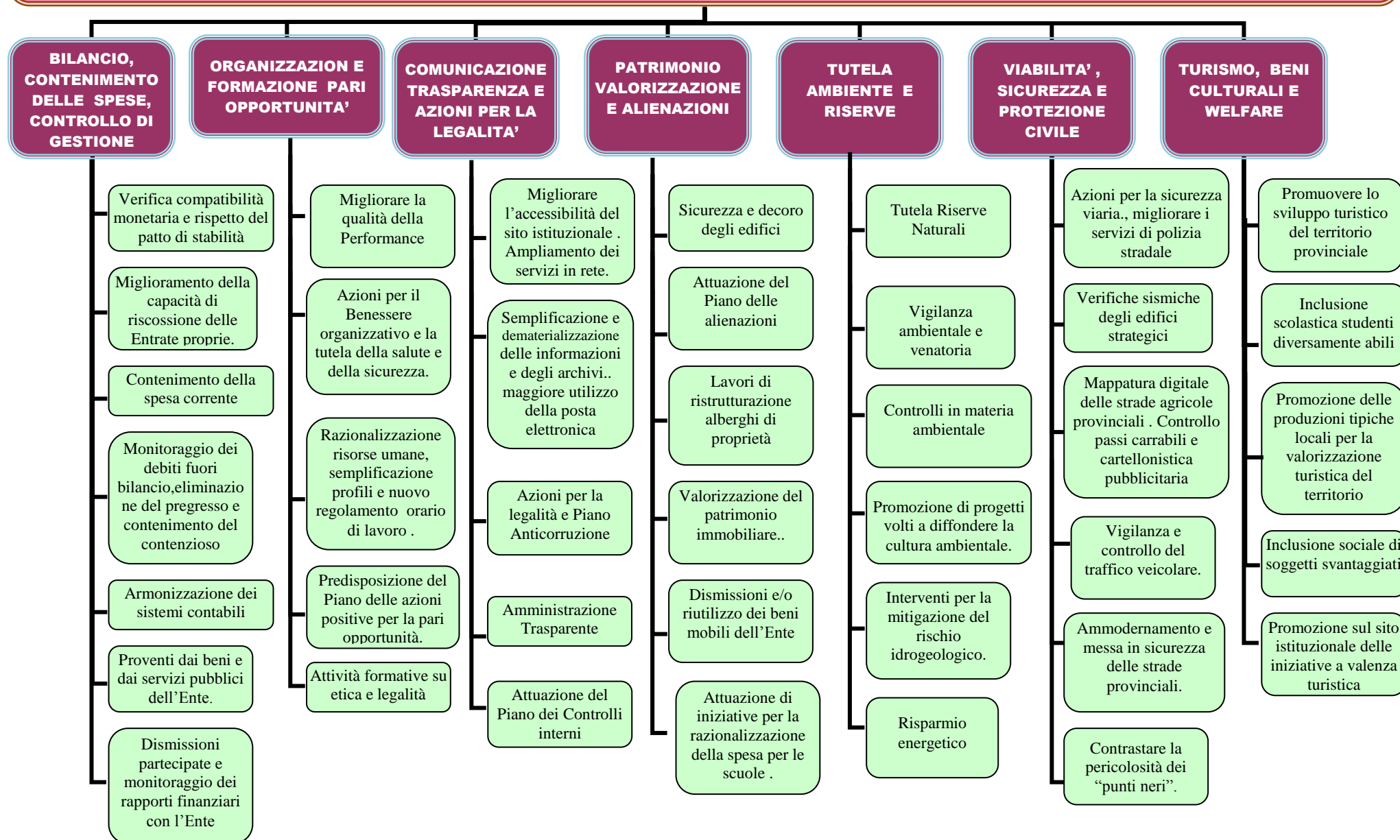

## 4.2.1. Bilancio, contenimento delle spese e controllo di gestione

Il controllo dei costi di funzionamento e dei costi dei servizi erogati, ai fini del loro contenimento e della loro riduzione, rappresenta un obiettivo che l'amministrazione intende perseguire nell'ottica di una razionalizzazione della spesa, utilizzando i risparmi per migliorare la qualità della spesa ed i servizi erogati ai cittadini.

Anche sul versante delle Entrate è richiesto uno sforzo sia per reperire finanziamenti per la realizzazione di opere e per migliorare la capacità di accedere alle risorse Comunitarie sia per migliorare il saldo delle Entrate proprie.

Bisognerà verificare costantemente la compatibilità monetaria con le regole imposte dal rispetto dei saldi rilevanti ai fini del rispetto del patto di stabilità attuando misure organizzative per la tracciabilità dei pagamenti e l'istituzione del registro elettronico delle fatture.

Si continuerà nella dismissione di tutte le partecipazioni ad Enti e Società non espressamente previste per Legge come obbligatorie.

Particolare attenzione sarà posta ai debiti fuori bilancio monitorandoli costantemente e provvedendo alla conclusione dei procedimenti per la eliminazione di quelli pregressi contenendo nel contempo il contenzioso.

### AREE DI AZIONE

Contenimento della spesa corrente in ragione degli eventuali scostamenti tra previsioni di entrata e andamento consuntivo.

Accesso alle risorse Comunitarie

Monitoraggio costante dell'andamento delle Entrate proprie.

Dismissioni di tutte le partecipazioni in Enti e Società non espressamente previste per legge come obbligatorie.

Monitoraggio dei debiti fuori bilancio, eliminazione del pregresso e contenimento del contenzioso.

Istituzione del registro elettronico delle fatture.

Formazione per l'introduzione dei sistemi di armonizzazione contabile.

Tempestività e tracciabilità dei pagamenti.

Razionale utilizzo delle risorse finanziarie destinate alle scuole.

Adozione dell'applicativo informatico controllo di gestione e performance.

Reperimento di risorse finanziarie per la realizzazione di opere pubbliche.

Razionalizzazione e contenimento della spesa per il personale

Ridimensionamento costi parco veicoli.

#### 4.2.2. Organizzazione, Formazione e Pari opportunità

Per valorizzare le risorse umane, si è di fatto provveduto a dotare l'Ente di un nuovo Regolamento degli Uffici e Servizi e di una nuova Struttura Organizzativa, approvati con Deliberazione del Commissario straordinario con i poteri della Giunta n° 55 del 31 ottobre 2013.

Nell'ottica del miglioramento continuo, bisogna monitorare e verificare la buona funzionalità dei sistemi di valutazione per valorizzare il merito e premiare i risultati effettivamente conseguiti.

Alla formazione del personale, intesa come processo correlato anche al sistema di valutazione, è assegnato un ruolo sempre più centrale rispetto ad una pluralità di fattori condizionanti. Tra questi, ad esempio, le innovazioni normative che hanno modificato il modo di operare della pubblica amministrazione: trasparenza e legalità.

In ordine alle innovazioni che riguardano il nuovo sistema contabile è necessario avviare un programma formativo mirato.

La P.A. ha il compito di garantire un ambiente di lavoro rispettoso ed adeguato alle esigenze di lavoratori e lavoratrici, attraverso l'attuazione di politiche che consentano di creare tutti i presupposti per ottenere il massimo di produttività, in un contesto nel quale si ottimizzino risultati, benessere dei lavoratori, e pari opportunità.

In tale ottica l'Ente ha previsto l'attivazione di un'indagine attraverso la somministrazione di un questionario rivolto a tutto il personale, nel rispetto dei fondamentali principi generali di anonimato della rilevazione e trasparenza dei risultati, comprendente tre rilevazioni diverse: benessere organizzativo, grado di condivisione del sistema di valutazione e valutazione del proprio superiore gerarchico, in modo tale da consentire una raccolta di informazioni utili a definire un concetto più ampio di benessere organizzativo.



### 4.2.3. Comunicazione, Trasparenza e Azioni per la legalità

Con l'entrata in vigore della Legge 190/12 le Amministrazioni sono tenute all'adozione di misure per la prevenzione e la repressione della corruzione e dell'illegalità attraverso la definizione di un Piano triennale di attuazione.

In tale contesto particolare attenzione è posta al rispetto delle norme contenute nel D. lgs. n.33/13 che riordina la disciplina riguardante gli obblighi di pubblicità, trasparenza e diffusione di informazioni che le pubbliche amministrazioni sono chiamate a garantire con l'accessibilità totale delle informazioni concernenti l'organizzazione e l'attività per favorire forme diffuse di controllo sul perseguimento delle funzioni istituzionali e sull'utilizzo delle risorse pubbliche. Pertanto, è obiettivo dell'Amministrazione attivare azioni di legalità per prevenire fenomeni di corruzione, garantire un adeguato livello di trasparenza, migliorare il Piano dei controlli interni.

L'accessibilità totale delle informazioni può essere garantita con un miglioramento continuo del sito istituzionale e la piena attuazione dei piani per la trasparenza e la legalità.



#### 4.2.4. Patrimonio, Valorizzazione e Alienazioni.

Con il mutamento del contesto normativo determinato dal “Patto di Stabilità” e dal federalismo fiscale, l’Ente è chiamato a ridurre gli oneri gestionali e finanziari cercando di incidere il meno possibile sul livello di indebitamento pubblico. Pertanto diventa sempre più opportuno predisporre progetti di valorizzazione del patrimonio immobiliare e di ottimizzazione degli oneri di gestione procedendo all’alienazione degli immobili come previsto nel Piano delle alienazioni e valorizzazioni immobiliari della Provincia.

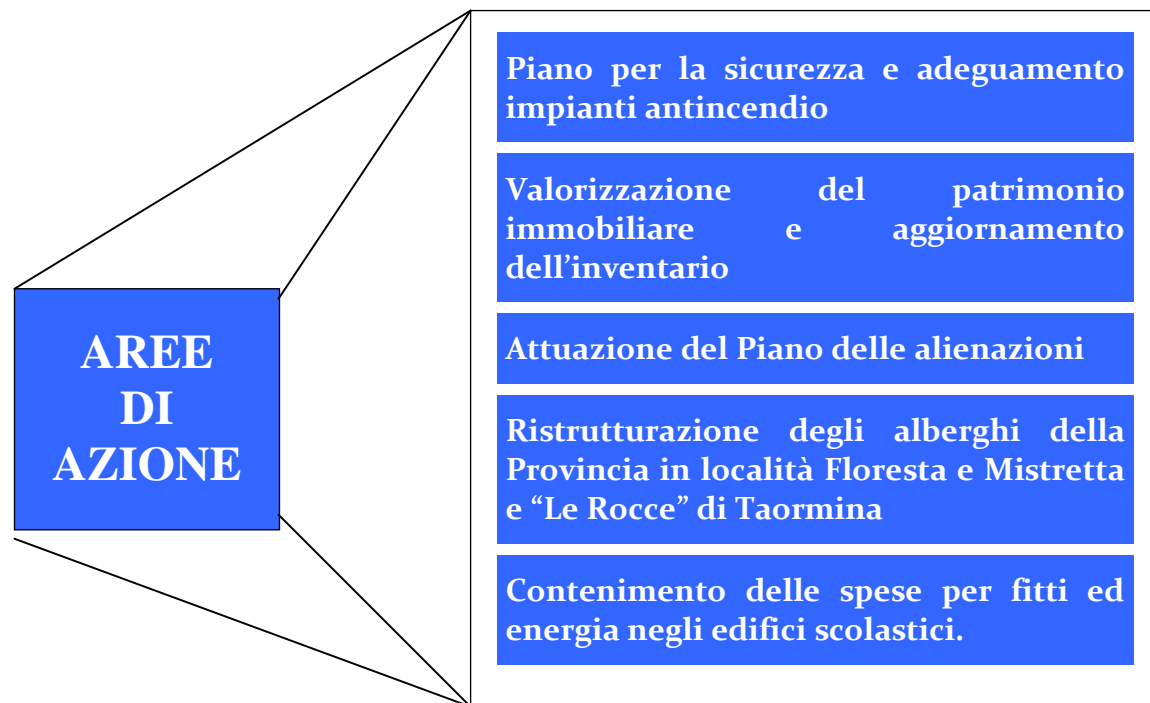

#### 4.2.5. Tutela Ambiente e Riserve

Alla Provincia Regionale di Messina denominata “Libero Consorzio Comunale” ai sensi della L.R. n° 8/2014 è affidata la gestione delle Riserve naturali orientate “Le Montagne delle Felci e dei Porri” ricadente nell'isola di Salina, “Laghetti di Marinello” ricadente nel comune di Patti e “Laguna Capo Peloro” ricadente nel comune di Messina, istituite dalla Regione Siciliana ai sensi della L.R. 6 maggio 1981, n.98 con il compito di concorrere alla salvaguardia, conservazione e difesa del paesaggio e dell'ambiente naturale, per consentire migliori condizioni di abitabilità nell'ambito dello sviluppo dell'economia e di un corretto assetto dei territori interessati, per la ricreazione e la cultura dei cittadini e l'uso sociale e pubblico dei beni stessi nonché per scopi scientifici.

E' obiettivo dell'Amministrazione garantire la migliore tutela e salvaguardia dell'habitat delle aree interessate, la promozione di progetti volti a diffondere la cultura della tutela dell'ambiente e a favorire la gestione differenziata dei rifiuti, anche in collaborazione degli istituti scolastici..

All'Ente sono affidati anche compiti di controllo e catasto delle emissioni, di raccolta dei dati relativi alle immissioni in atmosfera e di tutela delle acque e catasto dei corpi idrici al fine di prevenire l'inquinamento idrico ed atmosferico. L'Ente

provvede, infine, a tutte le attività di controllo sulla gestione dei rifiuti e alle bonifiche dei siti inquinati.

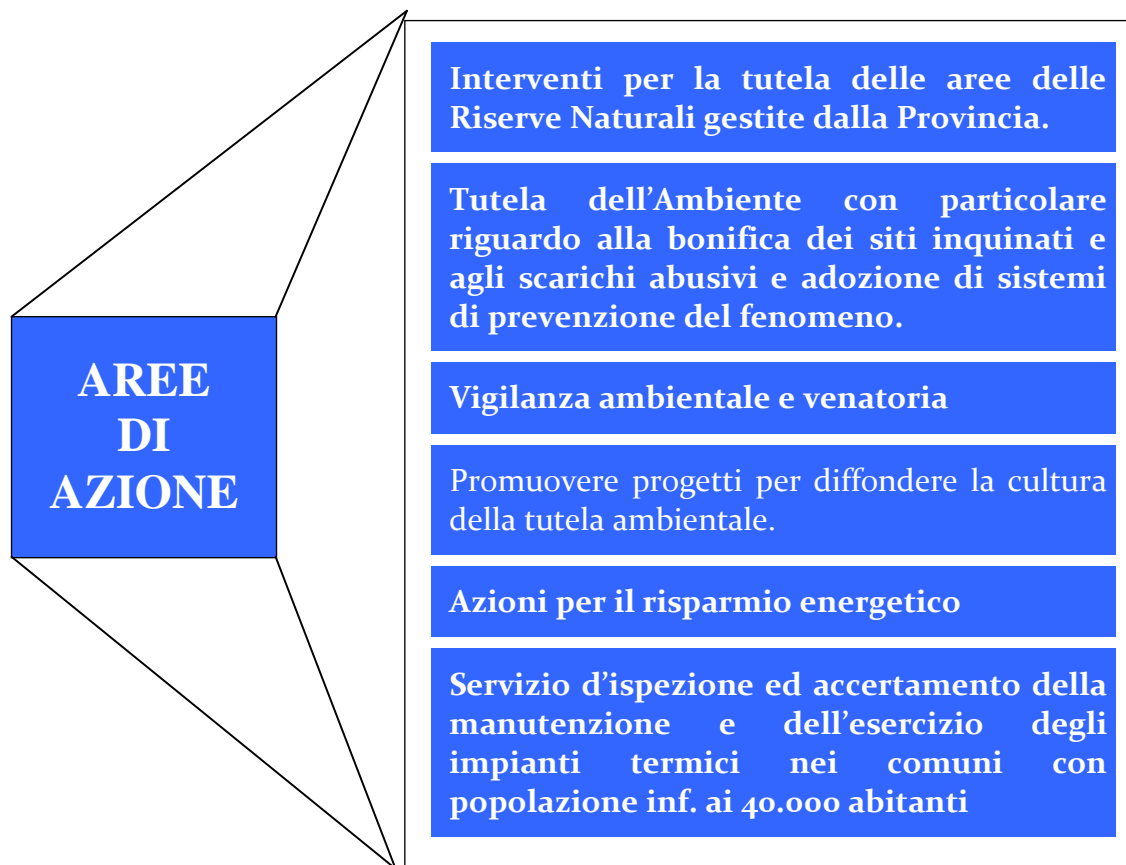

#### 4.2.6. Viabilità, sicurezza e Protezione Civile

La Viabilità provinciale rappresenta un settore strategico per l'Ente. L'approvazione dei progetti previsti dal Piano Strade, l'attuazione di lavori stradali di manutenzione ordinaria e straordinaria, quest'ultima connessa alle situazioni di emergenza e volta al riordino della rete viaria vulnerata e alla messa in sicurezza della rete stradale provinciale, rappresentano alcune linee di attività sulle quali, definiti gli obiettivi, verranno espresse le valutazioni sui risultati raggiunti.





#### 4.2.7. Turismo, beni culturali e welfare

Il turismo rappresenta una leva strategica per lo sviluppo economico della provincia di Messina. In particolare il binomio turismo e cultura rappresentano il settore più interessante, innovativo e dinamico su cui la provincia di Messina può costruire un proprio futuro.

Nell'ambito delle funzioni di programmazione, di indirizzo e di coordinamento la Provincia provvede ai servizi sociali e culturali, sviluppo economico...

La capacità di valorizzare il patrimonio culturale, artistico, museale, naturalistico, artigianale, commerciale ecc., rappresenta la condizione di base per potere costruire, attraverso una logica di sistema, una azione di sviluppo complessivo di tutta l'area. Nell'ambito del welfare si esprimono interventi complessi che riguardano sia il sistema di politiche sociali con la promozione umana, solidarietà e protezione sociale, servizi sociali e/o socio-assistenziali e le politiche del lavoro con l'incremento dell'occupazione, lavoro e tutela dei lavoratori.





PROVINCIA REGIONALE DI MESSINA

Denominata “LIBERO CONSORZIO COMUNALE” – Ai sensi della L.R. n. 8/2014

---

*Piano Esecutivo di Gestione Piano Dettagliato degli Obiettivi  
2014*

*Staff del Presidente e Servizi del Segretario Generale*

*Segretario Generale  
Maria Angela Caponetti*

---

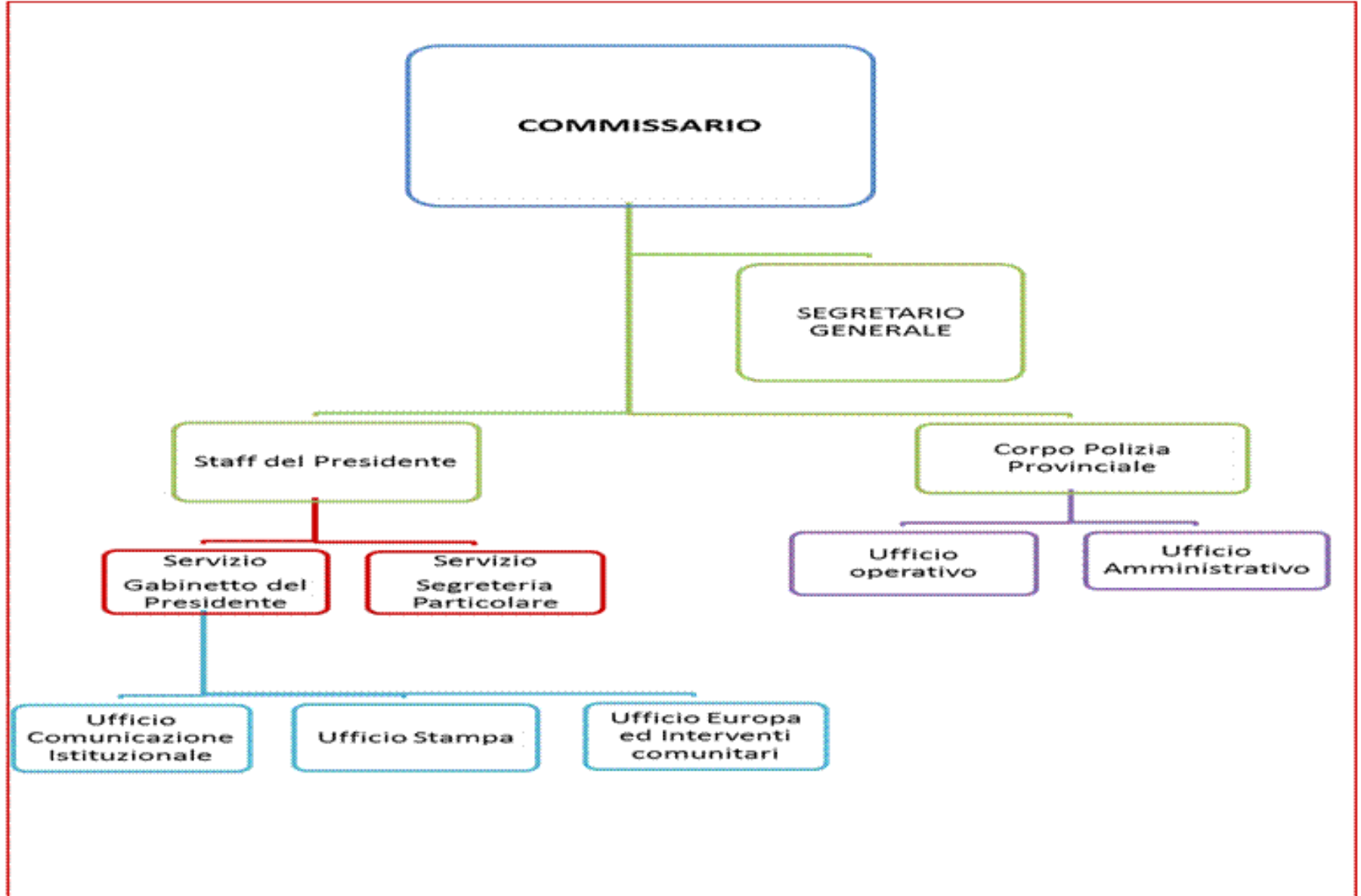

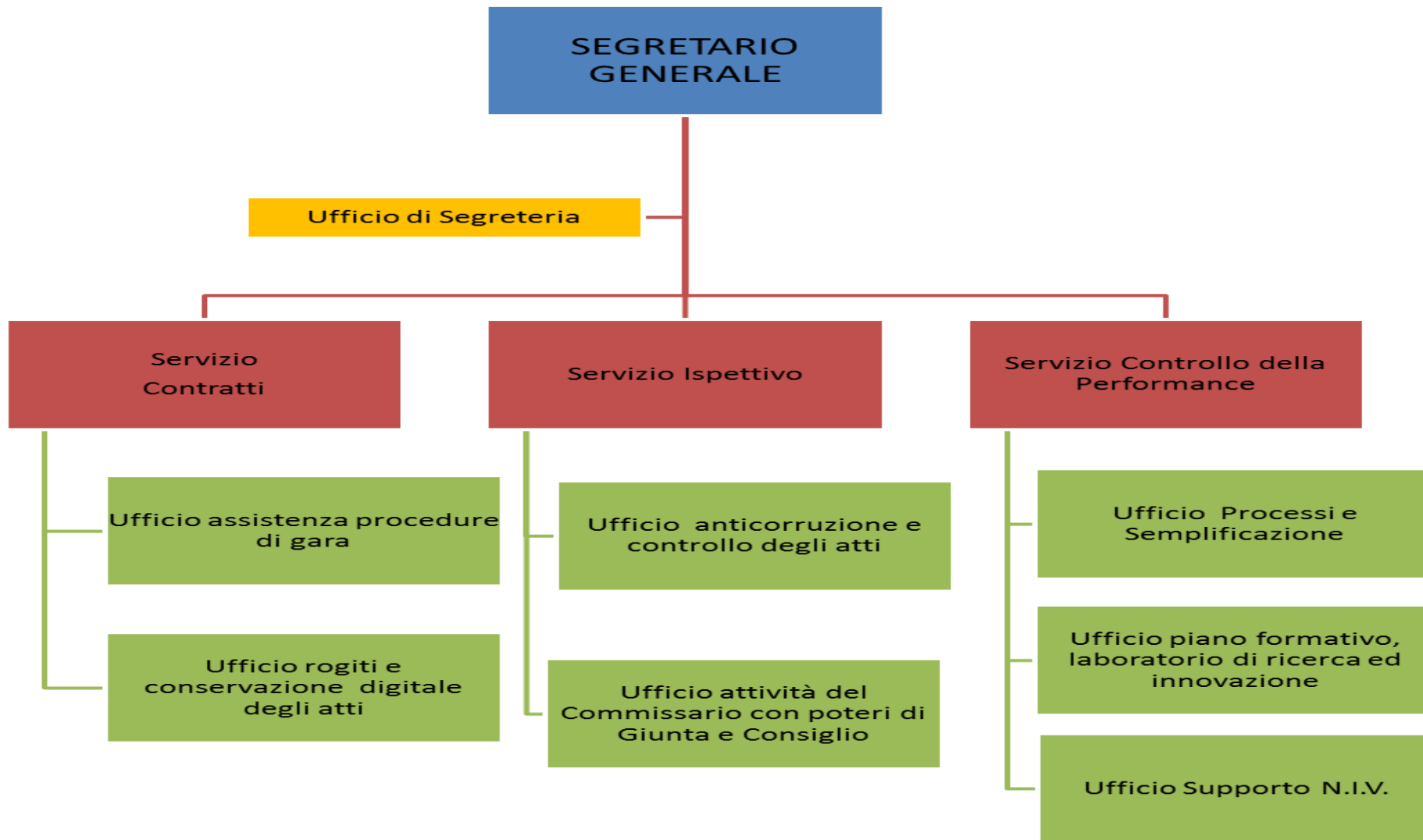

# PROVINCIA DI MESSINA

## P.E.G. ANNO 2014

### ENTRATE

#### RESPONSABILE

#### STAFF DEL PRESIDENTE E SERVIZI DELLA SEGRETERIA GENERALE -AVV. M.A. CAPONETTI

Capitolo	Cod. Bilancio	Descrizione	Previsione 2014	Responsabile Centro di Incasso
25 / 0	3.01.0025-00	OBLAZIONI ED AMMENZE PER CONTRAVVENZIONI AI REGOLAMENTI PROVINCIALI	5.000,00	
41 / 0	3.01.0041-00	RECUPERO SPESE DI REGISTRAZIONE CONTRATTI	30.000,00	
223 / 0	2.04.0223-00	PROGRAMMA COMUNITARIO INTERREG IV C PROGETTO "NOSTRA" (CAP. 6771/S -1090303)	151.662,50	
<b>TOTALE CENTRO DI RICAVO</b>			<b>186.662,50</b>	

<b>TOTALE RESPONSABILE</b>	<b>186.662,50</b>
----------------------------	-------------------

# USCITE

## *RESPONSABILE*

### **STAFF DEL PRESIDENTE E SERVIZI DELLA SEGRETERIA GENERALE -AVV. M.A. CAPONETTI**

Capitolo	Cod. Bilancio	Descrizione	Previsione 2014	Responsabile Centro di Spesa
171 / 0	1.01.01.03-00	COMPENSO AI COMPONENTI DEL NUCLEO DI VALUTAZIONE	44.000,00	
521 / 0	1.01.02.03-00	SPESE PER MISSIONI DIPENDENTI SEGRETERIA GENERALE, PERSONALE E ORGANIZZAZIONE	5.000,00	
1049 / 0	1.01.02.03-00	SPESE PER LA FORMAZIONE DEL PERSONALE ART. 3 L. 190/2012 ANTICORRUZIONE	10.000,00	
1052 / 0	1.01.02.03-00	ONORARI PER STIPULA CONTRATTI	1.000,00	
1095 / 0	1.01.02.03-00	SPESE PER LA REGISTRAZIONE DEI CONTRATTI NONCHE' SPESE CONTRATTUALI	1.000,00	
1130 / 0	1.01.02.03-00	SPESE PER FORMAZIONE, QUALIFICAZIONE E PERFEZIONAMENTO DEL PERSONALE, CONVEGNO DI STUDI, SEMINARI	3.500,00	
1330 / 0	1.01.09.03-00	SPESE PER LA REALIZZAZIONE DI UNA RIVISTA E PER SERVIZI FOTOGRAFICI DELL'UFFICIO STAMPA	2.000,00	
1341 / 0	1.01.09.03-00	SPESA PER PUBBLICAZIONE ATTI CONTABILI ED ISTITUZIONALI	20.000,00	
1342 / 0	1.01.09.03-00	SPESE PER COMUNICAZIONI ISTITUZIONALI	2.500,00	
1493 / 0	1.01.02.02-00	CANCELLERIA STAMPATI ATTREZZATURA MINUTA ATTIVITA' DIREZIONE GENERALE E NUCLEO DI VALUTAZIONE	1.000,00	
1496 / 0	1.01.02.02-00	CANCELLERIA STAMPATI ATTREZZATURA MINUTA ATTIVITA' SEGRETERIA GENERALE	10.000,00	
1497 / 0	1.01.01.02-00	CANCELLERIA STAMPATI ATTREZZATURA MINUTA ED ALTRI BENI DI CONSUMO SERVIZIO ORGANI ISTITUZIONALI	1.000,00	
1690 / 0	1.01.02.02-00	FORNITURE DIVISE AL PERSONALE AVENTE DIRITTO	1.000,00	
1950 / 0	1.01.09.03-00	SPESE PER LA PUBBLICAZIONE AVVISI GARE DI APPALTO	4.000,00	
1972 / 0	1.01.09.02-00	ACQUISTO DI BENI PER INTERVENTI DIVERSI RELATIVI ALLE ATTIVITA' ISTITUZIONALI DI RAPPRESENTANZA	25.000,00	
2002 / 0	1.01.09.03-00	SPESE PER MISSIONI DIPENDENTI ALTRI SERVIZI GENERALI	250,00	
2709 / 0	1.01.09.03-00	PRESTAZIONI DI SERVIZI PER INTERVENTI DIVERSI INERENTI ALLE ATTIVITA' ISTITUZIONALI DI RAPPRESENTANZA	2.500,00	
2710 / 0	1.01.09.03-00	PRESTAZIONE DI SERVIZI PER CONGRESSI, CELEBRAZIONI CONVEGNI DI INTERESSE NAZIONALE O INTERNAZIONALE, ONORANZE E RICEVIMENTI	5.000,00	
2730 / 0	1.01.09.03-00	PRESTAZIONI DI SERVIZI PER INTERVENTI DIVERSI RELATIVI A FINI ISTITUZIONALI DELL'ENTE	75.000,00	
2732 / 0	1.01.09.03-00	INIZIATIVE PROMOZIONALI DEL TERRITORIO	5.000,00	

5457 / 0	1.09.03.02-00	ACQUISTO CANCELLERIA CARTA E STAMPATI E ALTRI STRUMENTI DA LAVORO POLITICHE COMUNITARIE	1.000,00	
6714 / 0	1.09.03.03-00	INTERVENTI ISTITUZIONALI DIVERSI NEL CAMPO DELLE POLITICHE COMUNITARIE	8.000,00	
6720 / 0	1.09.03.03-00	SPESE PER MISSIONI DIPENDENTI POLITICHE COMUNITARIE	500,00	
6771 / 0	1.09.03.03-00	PROGRAMMA COMUNITARIO INTERREG IV C PROGETTO "NOSTRA" (RIS. 2040223/E)	151.662,50	
<b>TOTALE CENTRO DI COSTO</b>			<b>379.912,50</b>	

<b>TOTALE RESPONSABILE</b>	<b>379.912,50</b>
----------------------------	-------------------



# PROVINCIA REGIONALE DI MESSINA

Denominata "LIBERO CONSORZIO COMUNALE" – Ai sensi della L.R. n° 8/2014

## OBIETTIVO anno 2014

Staff del Presidente

Centro di responsabilità:

Caponetti Maria Angela

### Descrizione

Assicurare in modo efficace lo svolgimento delle attività del Commissario ed i rapporti istituzionali con utenti interni ed esterni

### codice

Allegato	Staff	Linea Str.	Tipo
St	GP	O	M1

Linea Strategica

Organizzazione, Formazione e Pari opportunità

Stakeholder

Istituzioni e cittadini

Tipo obiettivo

Miglioramento

## RISULTATI ATTESI

### Descrizione

Calendarizzazione delle attività del Commissario e gestione informatizzata delle attività del Gabinetto.

### Indicatore di risultato

Report delle attività

### Target

fatto /non fatto





# PROVINCIA REGIONALE DI MESSINA

Denominata "LIBERO CONSORZIO COMUNALE" – Ai sensi della L.R. n° 8/2014

## OBIETTIVO anno 2014

Staff del Presidente

Centro di responsabilità: Caponetti Maria Angela

### Descrizione

Azioni per la legalità. Attuazione misure Piano triennale prevenzione corruzione.

### codice

Allegato	Staff	Linea Str.	Tipo
St	GP	C	M2

Linea Strategica Stakeholder Tipo obiettivo 

## RISULTATI ATTESI

### Descrizione

Erogazione di benefici e vantaggi economici, anche mediati e utilizzo sale e strutture di proprietà della Provincia nel rispetto dei regolamenti.

### Indicatore di risultato

Pubblicazione iter procedimentale per le richieste. Pubblicazione dell'esito riepilogativo delle istanze.

### Target

Rispetto dei regolamenti.



# PROVINCIA REGIONALE DI MESSINA

Denominata "LIBERO CONSORZIO COMUNALE" – Ai sensi della L.R. n° 8/2014

## OBIETTIVO anno 2014

Staff del Presidente

Centro di responsabilità: Caponetti Maria Angela

### Descrizione

Comunicazione Istituzionale.

### codice

Allegato	Staff	Linea Str.	Tipo
St	GP	C	M3

Linea Strategica Comunicazione, trasparenza e azioni per la legalitàStakeholder Cittadini e istituzioniTipo obiettivo Miglioramento

## RISULTATI ATTESI

### Descrizione

Rispetto atto di indirizzo finalizzato alla comunicazione istituzionale del Commissario prot. N. 4075/13/GAB

### Indicatore di risultato

Relazione finale

### Target

31/12/2014



# PROVINCIA REGIONALE DI MESSINA

Denominata "LIBERO CONSORZIO COMUNALE" – Ai sensi della L.R. n° 8/2014

## OBIETTIVO anno 2014

Staff del Presidente

Centro di responsabilità: Caponetti Maria Angela

### Descrizione

Regolamento delle spese di rappresentanza

### codice

Allegato	Staff	Linea Str.	Tipo
St	GP	B	M4

Linea Strategica

Bilancio, contenimento delle spese, controllo di gestione

Stakeholder

---

Tipo obiettivo

Miglioramento

## RISULTATI ATTESI

### Descrizione

Predisposizione del regolamento.

### Indicatore di risultato

fatto/non fatto

### Target

31/12/2014



# PROVINCIA REGIONALE DI MESSINA

Denominata "LIBERO CONSORZIO COMUNALE" – Ai sensi della L.R. n° 8/2014

## OBIETTIVO anno 2014

Staff del Presidente

Centro di responsabilità:

Caponetti Maria Angela

### Descrizione

Realizzazione di eventi di approfondimento e di percorsi di informazione e formazione volti alla ottimizzazione dell'utilizzo delle risorse finanziarie previste dalla Programmazione Comunitaria.

### codice

Allegato	Staff	Linea Str.	Tipo
St	GP	B	M4

Linea Strategica

Bilancio, contenimento delle spese, controllo di gestione

Stakeholder

Personale dell'Ente e soggetti pubblici e privati del territorio

Tipo obiettivo

Miglioramento

## RISULTATI ATTESI

### Descrizione

Migliorare la capacità dell'Ente e del territorio di riferimento di accedere ai fondi comunitari.

### Indicatore di risultato

Partecipazione alle attività da parte del personale dell'Ente e dei soggetti pubblici e privati del territorio

### Target

31/12/2014

**PROVINCIA REGIONALE DI MESSINA**

Denominata "LIBERO CONSORZIO COMUNALE" – Ai sensi della L.R. n° 8/2014

**OBIETTIVO** **anno 2014**

Staff del Presidente

Centro di responsabilità: Caponetti Maria Angela

## Descrizione

Corretta applicazione delle misure di prevenzione della corruzione.

## codice

Allegato	Staff	Linea Str.	Tipo
St	GP	C	M6

Linea Strategica Comunicazione, trasparenza e azioni per la legalità

Stakeholder

Cittadini e ImpreseTipo obiettivo Adeguate Gestione Strategica**RISULTATI ATTESI**

## Descrizione

Adempimenti indicati in tabelle 1 e 2 del Piano di Prevenzione della Corruzione 2014/2016

## Indicatore di risultato

Report quadrimestrale

## Target

n. 3 report



# PROVINCIA REGIONALE DI MESSINA

Denominata "LIBERO CONSORZIO COMUNALE" – Ai sensi della L.R. n° 8/2014

## OBIETTIVO anno 2014

Staff del Presidente

Centro di responsabilità: Caponetti Maria Angela

### Descrizione

Azioni per la legalità: Attuazione delle misure previste dal Piano della Trasparenza.

### codice

Allegato	Staff	Linea Str.	Tipo
St	GP	C	M7

Linea Strategica Comunicazione, trasparenza e azioni per la legalità

Stakeholder

CittadiniTipo obiettivo Miglioramento

## RISULTATI ATTESI

### Descrizione

Aggiornamento della sezione "Amministrazione Trasparente ed attuazione delle misure organizzative.

### Indicatore di risultato

Monitoraggio quadrimestrale degli adempimenti nel rispetto della tempistica

### Target

100% adempimenti



# PROVINCIA REGIONALE DI MESSINA

Denominata "LIBERO CONSORZIO COMUNALE" – Ai sensi della L.R. n° 8/2014

## OBIETTIVO anno 2014

Servizi della Segreteria Generale

Centro di responsabilità: Caponetti Maria Angela

### Descrizione

Realizzazione cruscotto direzionale ON LINE volto alla semplificazione degli atti

### codice

Allegato	Staff	Linea Str.	Tipo
St	SG	O	M1

Linea Strategica

Organizzazione, Formazione e Pari opportunità

Stakeholder

Cittadini/utenti dei servizi

Tipo obiettivo

Specifico

## RISULTATI ATTESI

### Descrizione

Semplificazione amministrativa e delle comunicazioni

### Indicatore di risultato

Link Web Segretario Generale.

### Target

Fatto/non fatto



# PROVINCIA REGIONALE DI MESSINA

Denominata "LIBERO CONSORZIO COMUNALE" – Ai sensi della L.R. n° 8/2014

## OBIETTIVO anno 2014

Servizi della Segreteria Generale

Centro di responsabilità: Caponetti Maria Angela

### Descrizione

Controllo degli atti relativi ai contratti d'appalto.

### codice

Allegato	Staff	Linea Str.	Tipo
St	SG	C	M2

Linea Strategica Comunicazione, trasparenza e azioni per la legalità

Stakeholder

Cittadini e impreseTipo obiettivo Miglioramento

## RISULTATI ATTESI

### Descrizione

Predisposizione di una check-list di indicatori pre e post gara reportistica di rilevazione dai Dirigenti.

### Indicatore di risultato

### Target

fatto/non fatto

100%





# PROVINCIA REGIONALE DI MESSINA

Denominata "LIBERO CONSORZIO COMUNALE" – Ai sensi della L.R. n° 8/2014

## OBIETTIVO anno 2014

Servizi della Segreteria Generale

Centro di responsabilità: Caponetti Maria Angela

### Descrizione

Aggiornamento regolamento dei controlli interni e predisposizione del piano annuale dei controlli.

### codice

Allegato	Staff	Linea Str.	Tipo
St	SG	C	M3

Linea Strategica Comunicazione, trasparenza e azioni per la legalitàStakeholder Cittadini e impreseTipo obiettivo Miglioramento

## RISULTATI ATTESI

### Descrizione

Creazione di un sistema di controlli interni con monitoraggio trimestrale

### Indicatore di risultato

Report trimestrale

### Target

fatto/non fatto



# PROVINCIA REGIONALE DI MESSINA

Denominata "LIBERO CONSORZIO COMUNALE" – Ai sensi della L.R. n° 8/2014

## OBIETTIVO anno 2014

Servizi della Segreteria Generale

Centro di responsabilità: Caponetti Maria Angela

### Descrizione

Migliorare la rendicontazione dei risultati della performance agli organi di indirizzo politico-amministrativo, agli organi esterni, ai cittadini ed agli utenti dei servizi. Dotare l'amministrazione di un sistema informatizzato di programmazione e monitoraggio delle performance.

### codice

Allegato	Staff	Linea Str.	Tipo
St	SG	B	M4

Linea Strategica

Bilancio, contenimento delle spese, controllo di gestione

Stakeholder

Cittadini/utenti dei servizi

Tipo obiettivo

Miglioramento

## RISULTATI ATTESI

### Descrizione

Elaborazione del Piano della Performance attivando l'applicativo Halley "Controllo di gestione e performance dell'Ente"

### Indicatore di risultato

Consegna degli elaborati; attivazione modulo applicativo.

### Target

fatto/non fatto



PROVINCIA REGIONALE DI MESSINA

Denominata "LIBERO CONSORZIO COMUNALE" – Ai sensi della L.R. n. 8/2014

---

*Piano Esecutivo di Gestione*  
*Piano Dettagliato degli Obiettivi*  
*2014*

*Corpo di Polizia Provinciale*

*Al Comandante*

*Antonino Carbonaro*

---

# PROVINCIA DI MESSINA

## P.E.G. ANNO 2014

### ENTRATE

#### *RESPONSABILE*

#### **CORPO DI POLIZIA PROVINCIALE - DOTT. A. CARBONARO**

Capitolo	Cod. Bilancio	Descrizione	Previsione 2014	Responsabile Centro di Incasso
46 / 0	3.05.0046-29	PROVENTI DERIVANTI DALLA APPLICAZIONE ART.208 D. LEG.30/4/92 N.285 E SUCC.INTEGR.E MODIF.-CONTRAV AL CODICE DELLA STRADA (CAPP.1960/S 1010902 -1158/S -1161/S -1010903 -6612/S -1060103 -7451/S 2010905)	340.000,00	
101 / 0	2.02.0101-00	TRASFERIMENTO DALLA REGIONE SICILIANA PER CONCORSO PER LE SPESE DI ISTITUZIONE E FUNZIONAMENTO SERVIZIO VIGILANZA VENATORIA (CAP. 3727-1070503)	509.889,07	
<b>TOTALE CENTRO DI RICAVO</b>			<b>849.889,07</b>	

**TOTALE RESPONSABILE**

**849.889,07**

# USCITE

**RESPONSABILE**

## **CORPO DI POLIZIA PROVINCIALE -DOTT. A. CARBONARO**

<b>Capitolo</b>	<b>Cod. Bilancio</b>	<b>Descrizione</b>	<b>Previsione 2014</b>	<b>Responsabile Centro di Spesa</b>
1158 / 0	1.01.09.03-00	INTERVENTI DIVERSI PER LE FINALITA' DI CUI AL COMMA 4 LETT. C) E COMMA 5 BIS DELL'ART. 208 D. LGS 285/92 PROVENTI DELLE SANZIONI AMMINISTRATIVE PECUNIARIE ( RIS. 3050046/E)	88.500,00	
1161 / 0	1.01.09.03-00	FONDO DI ASSISTENZA, PREVIDENZA ED INCENTIVAZIONE PER I SERVIZI SVOLTI PER IL MIGLIORAMENTO DELLA CIRCOLAZIONE STRADALE PER IL PERSONALE DELLA POLIZIA PROVINCIALE (RIS. 3050046/E)	25.000,00	
1960 / 0	1.01.09.02-00	INTERVENTI PER IL POTENZIAMENTO DELLE ATTIVITA' DI CONTROLLO E DI ACCERTAMENTO DELLE VIOLAZIONI IN MATERIA DI CIRCOLAZIONE STRADALE COMMA 4 LETT. B) DELL'ART. 208 D.LGS.285/92 (RIS. 3050046/E )	71.000,00	
2003 / 0	1.01.09.03-00	SPESE PER MISSIONI DIPENDENTI POLIZIA PROVINCIALE	250,00	
3727 / 0	1.07.05.03-00	SPESE PER ATTIVITA' DI VIGILANZA VENATORIA POLIZIA PROVINCIALE (RIS. 2020101/E)	509.889,07	
7451 / 0	2.01.09.05-62	ACQUISTO ATTREZZATURE PER LA POLIZIA PROVINCIALE COMMA 4 LETT. B) ART. 208 D.L. 285/92 (RIS. 3050046/E)	113.000,00	
<b>TOTALE CENTRO DI COSTO</b>			<b>807.639,07</b>	

**TOTALE RESPONSABILE**

**807.639,07**



# PROVINCIA REGIONALE DI MESSINA

Denominata "LIBERO CONSORZIO COMUNALE" – Ai sensi della L.R. n° 8/2014

## OBIETTIVO anno 2014

Corpo di Polizia Provinciale

Centro di responsabilità: Carbonaro Antonino

### Descrizione

Intensificazione dei rapporti con gli altri Enti ed in particolare con il Comune di Messina per migliorare l'attività di vigilanza sul territorio provinciale.

### codice

Allegato	Staff	Linea Str.	Tipo
St	PP	V	M1

Linea Strategica

Viabilità, Sicurezza e Protezione Civile

Stakeholder

Cittadini ed Enti

Tipo obiettivo

Miglioramento

## RISULTATI ATTESI

### Descrizione

Attuare i servizi esterni di vigilanza concordate con gli altri Enti.

### Indicatore di risultato

Numero Servizi effettuati/Numero servizi in convenzione o previa protocollo intesa

### Target

100%



# PROVINCIA REGIONALE DI MESSINA

Denominata "LIBERO CONSORZIO COMUNALE" – Ai sensi della L.R. n° 8/2014

## OBIETTIVO anno 2014

Corpo di Polizia Provinciale	
Centro di responsabilità:	Carbonaro Antonino

### Descrizione

Corretta applicazione delle misure di prevenzione della corruzione.

### codice

Allegato	Staff	Linea Str.	Tipo
St	PP	C	M2

Linea Strategica

Comunicazione, trasparenza e azioni per la legalità

Stakeholder

Cittadini e Imprese

Tipo obiettivo

Adeguate Gestione Strategica

## RISULTATI ATTESI

### Descrizione

Adempimenti indicati in tabelle 1 e 2 del Piano di Prevenzione della Corruzione 2014/2016

### Indicatore di risultato

Report quadrimestrale

### Target

n. 3 report



# PROVINCIA REGIONALE DI MESSINA

Denominata "LIBERO CONSORZIO COMUNALE" – Ai sensi della L.R. n° 8/2014

## OBIETTIVO anno 2014

Corpo di Polizia Provinciale

Centro di responsabilità: Carbonaro Antonino

### Descrizione

Azioni per la legalità: Attuazione delle misure previste dal Piano della Trasparenza.

### codice

Allegato	Staff	Linea Str.	Tipo
St	PP	C	M3

Linea Strategica

Stakeholder

Cittadini

Tipo obiettivo

## RISULTATI ATTESI

### Descrizione

Aggiornamento della sezione "Amministrazione Trasparente ed attuazione delle misure organizzative.

### Indicatore di risultato

Monitoraggio quadrimestrale degli adempimenti nel rispetto della tempistica

### Target

100% adempimenti





PROVINCIA REGIONALE DI MESSINA

Denominata “LIBERO CONSORZIO COMUNALE” – Ai sensi della L.R. n. 8/2014

---

*Piano Esecutivo di Gestione*  
*Piano Dettagliato degli Obiettivi*  
*2014*

*I Direzione*  
*Affari Generali e Legali*

*Dirigente*  
*Anna Maria Tripodo*

---

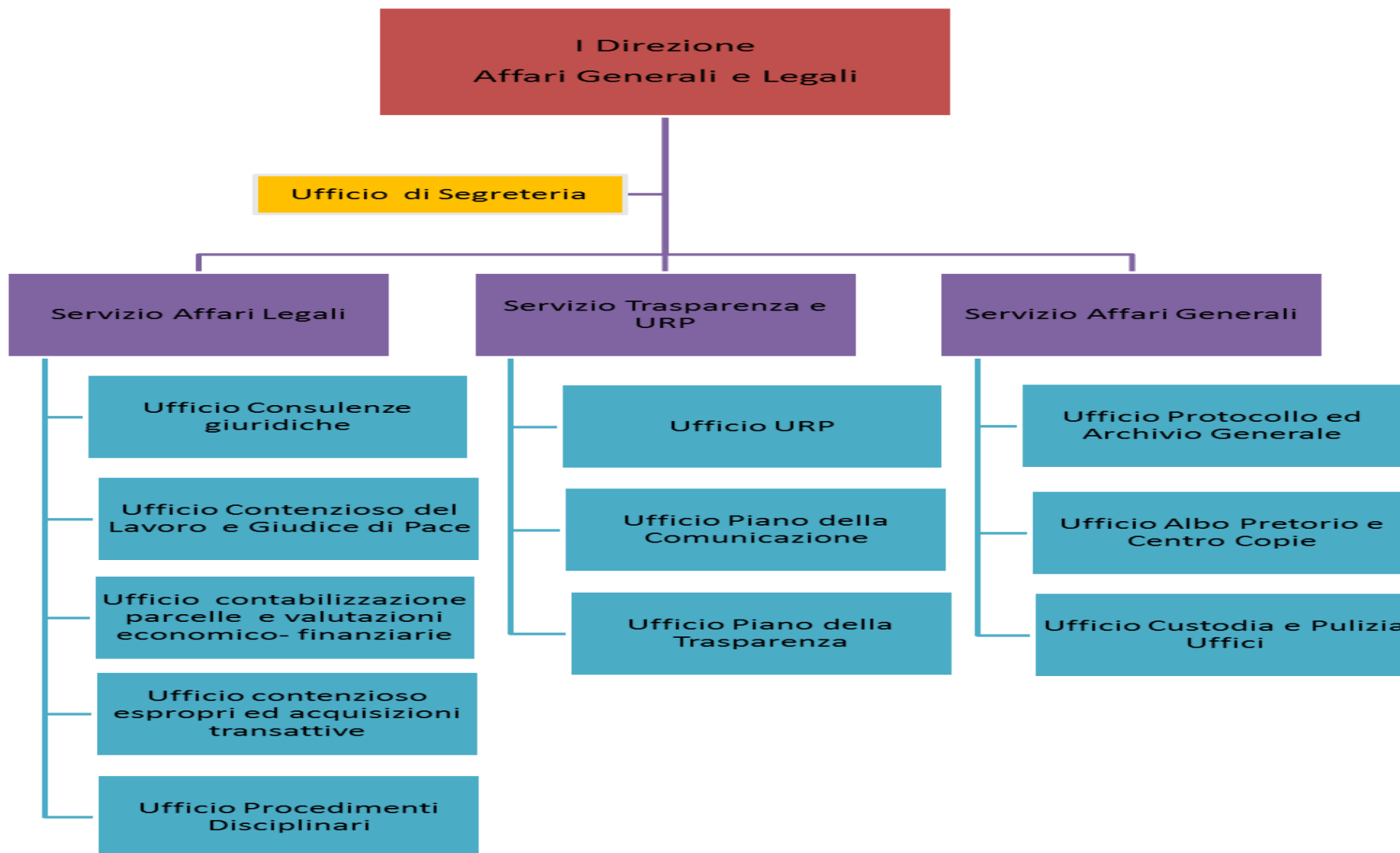

# PROVINCIA DI MESSINA

## P.E.G. ANNO 2014

### ENTRATE

#### *RESPONSABILE*

#### **I DIREZIONE -AFFARI GENERALI E LEGALI -AVV. A.M. TRIPODO**

Capitolo	Cod. Bilancio	Descrizione	Previsione 2014	Responsabile Centro di Incasso
34 / 0	3.01.0034-00	PROVENTI DERIVANTI DA DIRITTI DI ACCESSO ATTI AMMINISTRATIVI E COSTO DI RIPRODUZIONE	1.500,00	
196 / 0	3.05.0196-29	PROVENTI DERIVANTI DA RECUPERO CREDITI A SEGUITO DI SENTENZE ESECUTIVE	30.000,00	
<b>TOTALE CENTRO DI RICAVO</b>			<b>31.500,00</b>	

**TOTALE RESPONSABILE**

**31.500,00**

## USCITE

### RESPONSABILE

### I DIREZIONE -AFFARI GENERALI E LEGALI -AVV. A.M. TRIPODO

Capitolo	Cod. Bilancio	Descrizione	Previsione 2014	Responsabile Centro di Spesa
1420 / 0	1.01.02.03-00	SPESA PULIZIA LOCALI UFFICI DELLE SEDI PROVINCIALI	290.000,00	
1452 / 0	1.01.02.03-00	SPESE POSTALI	70.000,00	
1490 / 0	1.01.02.02-00	CANCELLERIA STAMPATI E ATTREZZATURA MINUTA	3.000,00	
1492 / 0	1.01.02.02-00	SPESE PER ACQUISTO MATERIALE DI CANCELLERIA	1.500,00	
1498 / 0	1.01.02.02-00	ACQUISTO DI BENI PER RIORGANIZZAZIONE E CONSERVAZIONE DEGLI ARCHIVI DELL'ENTE	2.000,00	
1499 / 0	1.01.02.03-00	PRESTAZIONI DI SERVIZI PER RIORGANIZZAZIONE E CONSERVAZIONE ARCHIVI DELL'ENTE	500,00	
1571 / 0	1.01.02.03-00	STIPULA POLIZZA ASSICURATIVA PER LA RESPONSABILITA CIVILE DEI DIRIGENTI	10.000,00	
1575 / 0	1.01.02.03-00	PRESTAZIONI DI SERVIZI RELATIVI ALLE ATTIVITA' ISTITUZIONALI DELL'URP	5.000,00	
2260 / 0	1.01.09.03-00	SPESE PER LITI, ARBITRATI, RISARCIMENTI, RIVALUTAZ INTERESSI LEGALI, SPESE DI CAUSE NONCHE' RIMBORSI SPESE LEGALI AMMINISTRATORI E DIPENDENTI	400.000,00	
2738 / 0	1.01.09.03-00	SPESE PER LA COMPOSIZIONE BONARIA DELLE ISTANZE DI RISARCIMENTO DANNO	10.000,00	
<b>TOTALE CENTRO DI COSTO</b>			<b>792.000,00</b>	

**TOTALE RESPONSABILE**

**792.000,00**



# PROVINCIA REGIONALE DI MESSINA

Denominata “Libero Consorzio Comunale”- Ai sensi della L.R. n° 8/2014

## OBIETTIVO anno 2014

Direzione: AFFARI GENERALI E LEGALI

Centro di responsabilità: Tripodo Annamaria

Descrizione	codice								
Corretta applicazione delle misure di prevenzione della corruzione.	<table border="1" style="margin: auto; border-collapse: collapse;"> <tr> <td style="writing-mode: vertical-rl; transform: rotate(180deg);">All. P</td> <td style="writing-mode: vertical-rl; transform: rotate(180deg);">Direzione</td> <td style="writing-mode: vertical-rl; transform: rotate(180deg);">Linea Str.</td> <td style="writing-mode: vertical-rl; transform: rotate(180deg);">Tipo</td> </tr> <tr> <td style="text-align: center;">D</td> <td style="text-align: center;">01</td> <td style="text-align: center;">C</td> <td style="text-align: center;">GS</td> </tr> </table>	All. P	Direzione	Linea Str.	Tipo	D	01	C	GS
All. P	Direzione	Linea Str.	Tipo						
D	01	C	GS						

Linea Strategica	Comunicazione, trasparenza e azioni per la legalità	Stakeholder	Cittadini e Imprese	Peso:	10	%
Tipo obiettivo	Adeguate Gestione Strategica					

## RISULTATI ATTESI

Descrizione

Adempimenti indicati in tabelle 1 e 2 del Piano di Prevenzione della Corruzione 2014/2016

Indicatore di risultato	Target
Report quadrimestrale	n. 3 report



# PROVINCIA REGIONALE DI MESSINA

Denominata “Libero Consorzio Comunale”- Ai sensi della L.R. n° 8/2014

## OBIETTIVO anno 2014

Direzione: AFFARI GENERALI E LEGALI
Centro di responsabilità: Tripodo Annamaria

Descrizione	codice								
Armonizzazione dei sistemi contabili delle regioni, degli enti locali e dei loro organismi Art. 2 Legge 196/2009.	<table border="1" style="margin: auto; border-collapse: collapse;"> <tr> <td style="padding: 5px;">All. P</td> <td style="padding: 5px;">Direzione</td> <td style="padding: 5px;">Linea Str.</td> <td style="padding: 5px;">Tipo</td> </tr> <tr> <td style="text-align: center; padding: 5px;">D</td> <td style="text-align: center; padding: 5px;">01</td> <td style="text-align: center; padding: 5px;">O</td> <td style="text-align: center; padding: 5px;">I</td> </tr> </table>	All. P	Direzione	Linea Str.	Tipo	D	01	O	I
All. P	Direzione	Linea Str.	Tipo						
D	01	O	I						

Linea Strategica	Organizzazione, Formazione e Pari opportunità	Stakeholder	Dirigenti e personale dipendente	Peso:	10	%
Tipo obiettivo	Fini Istituzionali					

## RISULTATI ATTESI

Descrizione
Formazione e aggiornamento dei Dirigenti e del personale dipendente sui principi contabili generali ed applicati.

Indicatore di risultato	Target
Partecipazione all'attività di formazione programmata del personale amministrativo-contabile.	almeno il 20%



# PROVINCIA REGIONALE DI MESSINA

Denominata “Libero Consorzio Comunale”- Ai sensi della L.R. n° 8/2014

## OBIETTIVO anno 2014

Direzione: AFFARI GENERALI E LEGALI
Centro di responsabilità: Tripodo Annamaria

Descrizione	codice								
Verifica della compatibilità monetaria finalizzato al monitoraggio e rispetto del patto di stabilità.	<table border="1" style="margin: auto; border-collapse: collapse;"> <tr> <td style="writing-mode: vertical-rl; transform: rotate(180deg);">All. P</td> <td style="writing-mode: vertical-rl; transform: rotate(180deg);">Direzione</td> <td style="writing-mode: vertical-rl; transform: rotate(180deg);">Linea Str.</td> <td style="writing-mode: vertical-rl; transform: rotate(180deg);">Tipo</td> </tr> <tr> <td style="text-align: center;">D</td> <td style="text-align: center;">01</td> <td style="text-align: center;">B</td> <td style="text-align: center;">E</td> </tr> </table>	All. P	Direzione	Linea Str.	Tipo	D	01	B	E
All. P	Direzione	Linea Str.	Tipo						
D	01	B	E						

Linea Strategica	Bilancio, contenimento delle spese, controllo di gestione	Stakeholder	Fornitori	Peso:	10	%
Tipo obiettivo	Efficiente Gestione Economica					

## RISULTATI ATTESI

Descrizione
Atti organizzativi a cura dei dirigenti per la verifica costante della compatibilità dei pagamenti con le regole imposte dal rispetto dei saldi rilevanti ai fini del patto di stabilità

Indicatore di risultato	Target
Numero verifiche/determinazioni di impegno con attestazione e validati dal servizio finanziario	100%



# PROVINCIA REGIONALE DI MESSINA

Denominata “Libero Consorzio Comunale”- Ai sensi della L.R. n° 8/2014

## OBIETTIVO anno 2014

Direzione: AFFARI GENERALI E LEGALI
Centro di responsabilità: Tripodo Annamaria

Descrizione Riorganizzazione del Servizio Affari legali in un ottica di sviluppo delle singole professionalità e di una maggiore responsabilizzazione delle stesse.	codice								
	<table border="1" style="width: 100%; border-collapse: collapse; text-align: center;"> <tr> <td style="writing-mode: vertical-rl; transform: rotate(180deg);">All. P</td> <td style="writing-mode: vertical-rl; transform: rotate(180deg);">Direzione</td> <td style="writing-mode: vertical-rl; transform: rotate(180deg);">Linea Str.</td> <td style="writing-mode: vertical-rl; transform: rotate(180deg);">Tipo</td> </tr> <tr> <td>D</td> <td>01</td> <td>O</td> <td>Sa</td> </tr> </table>	All. P	Direzione	Linea Str.	Tipo	D	01	O	Sa
All. P	Direzione	Linea Str.	Tipo						
D	01	O	Sa						

Linea Strategica	Organizzazione, Formazione e Pari opportunità	Stakeholder	Utenti del servizio	Peso:	5	%
Tipo obiettivo	Specifico					

## RISULTATI ATTESI

Descrizione Miglioramento del servizio e maggiore efficacia ed efficienza del rendimento del personale in conformità ai nuovi dettami normativi.
---

Indicatore di risultato numero soggetti incaricati/in rapporto ai procedimenti e in relazione ai profili di appartenenza	Target relazione
---	---------------------





# PROVINCIA REGIONALE DI MESSINA

Denominata “Libero Consorzio Comunale”- Ai sensi della L.R. n° 8/2014

## OBIETTIVO anno 2014

Direzione: AFFARI GENERALI E LEGALI
Centro di responsabilità: Tripodo Annamaria

Descrizione	codice								
Definizione delle pendenze derivanti dai giudizi in cui l'Ente è parte, mediante possibili soluzioni transattive nel rispetto della direttiva del 31/1/2014 del sig. Commissario.	<table border="1" style="margin: auto; border-collapse: collapse;"> <tr> <td style="padding: 2px;">All. P</td> <td style="padding: 2px;">Direzione</td> <td style="padding: 2px;">Linea Str.</td> <td style="padding: 2px;">Tipo</td> </tr> <tr> <td style="text-align: center; padding: 2px;">D</td> <td style="text-align: center; padding: 2px;">01</td> <td style="text-align: center; padding: 2px;">B</td> <td style="text-align: center; padding: 2px;">Sb</td> </tr> </table>	All. P	Direzione	Linea Str.	Tipo	D	01	B	Sb
All. P	Direzione	Linea Str.	Tipo						
D	01	B	Sb						

Linea Strategica	Bilancio, contenimento delle spese, controllo di gestione	Stakeholder	---	Peso:	5	%
Tipo obiettivo	Specifico					

## RISULTATI ATTESI

Descrizione
Interlocuzione transattiva con le controparti e conseguenziale attività di predisposizione provvedimenti.

Indicatore di risultato	Target
Avvio di almeno 10 procedure transattive e rapporto positivo tra spesa oggetto del contenzioso e risparmi assunti con la transazione.	Almeno n .10



# PROVINCIA REGIONALE DI MESSINA

Denominata “Libero Consorzio Comunale”- Ai sensi della L.R. n° 8/2014

## OBIETTIVO anno 2014

Direzione: AFFARI GENERALI E LEGALI

---

Centro di responsabilità: Tripodo Annamaria

Descrizione codice

Dematerializzazione archivi del Servizio trasparenza e Urp, con particolare riferimento ai Beneficiari delle provvidenze economiche degli ultimi 15 anni , sia per eliminare il consistente archivio cartaceo (sette armadi) che per eventuali finalità di studio e ricerca.

All. P	Direzione	Linea Str.	Tipo
D	01	C	Sc

Linea Strategica Comunicazione, trasparenza e azioni per la legalità Stakeholder Utenti del servizio Peso: 5 %

Tipo obiettivo Specifico

## RISULTATI ATTESI

Descrizione

Realizzazione di un supporto informatico contenenti i dati esistenti in cartaceo.

Indicatore di risultato	Target
Creazione archivio informatico di immediata consultazione.	31/12/2014



# PROVINCIA REGIONALE DI MESSINA

Denominata "Libero Consorzio Comunale"- Ai sensi della L.R. n° 8/2014

## OBIETTIVO

anno 2014

Direzione: AFFARI GENERALI E LEGALI

Centro di responsabilità: Tripodo Annamaria

### Descrizione

Migliorare l'accessibilità dei servizi legati alla trasmissione e ricezione della corrispondenza. Monitoraggio quadrimestrale PEC.

codice

All. P	Direzione	Linea Str.	Tipo
D	01	C	Sd

Linea Strategica

Stakeholder

Peso:  %

Tipo obiettivo

## RISULTATI ATTESI

### Descrizione

Miglioramento trasmissione atti e realizzazione modelli di rilevamento dati in formato elettronico.

### Indicatore di risultato

Rimodulazione schede di trasmissione corrispondenza in considerazione delle diverse tipologie e creazione schede di rilevazione dati per il monitoraggio.

Target



# PROVINCIA REGIONALE DI MESSINA

Denominata “Libero Consorzio Comunale”- Ai sensi della L.R. n° 8/2014

## OBIETTIVO anno 2014

Direzione: AFFARI GENERALI E LEGALI
Centro di responsabilità: Tripodo Annamaria

Descrizione	codice								
Realizzazione manuale operativo del protocollo informatico.	<table border="1" style="margin: auto; border-collapse: collapse;"> <tr> <td style="padding: 2px;">All. P</td> <td style="padding: 2px;">Direzione</td> <td style="padding: 2px;">Linea Str.</td> <td style="padding: 2px;">Tipo</td> </tr> <tr> <td style="text-align: center; padding: 2px;">D</td> <td style="text-align: center; padding: 2px;">01</td> <td style="text-align: center; padding: 2px;">C</td> <td style="text-align: center; padding: 2px;">Se</td> </tr> </table>	All. P	Direzione	Linea Str.	Tipo	D	01	C	Se
All. P	Direzione	Linea Str.	Tipo						
D	01	C	Se						

Linea Strategica	Comunicazione, trasparenza e azioni per la legalità	Stakeholder	Utenti interni	Peso:	5	%
	Specifico					

## RISULTATI ATTESI

Descrizione
Realizzazione manuale

Indicatore di risultato	Target
Predisposizione atto deliberativo di adozione	31/12/2014



# PROVINCIA REGIONALE DI MESSINA

Denominata “Libero Consorzio Comunale”- Ai sensi della L.R. n° 8/2014

## OBIETTIVO anno 2014

Direzione: AFFARI GENERALI E LEGALI

Centro di responsabilità: Tripodo Annamaria

Descrizione	codice								
Migliorare la qualità delle performance della Direzione	<table border="1"> <tr> <td style="writing-mode: vertical-rl; transform: rotate(180deg);">All. P</td> <td style="writing-mode: vertical-rl; transform: rotate(180deg);">Direzione</td> <td style="writing-mode: vertical-rl; transform: rotate(180deg);">Linea Str.</td> <td style="writing-mode: vertical-rl; transform: rotate(180deg);">Tipo</td> </tr> <tr> <td>D</td> <td>01</td> <td>C</td> <td>Sf</td> </tr> </table>	All. P	Direzione	Linea Str.	Tipo	D	01	C	Sf
All. P	Direzione	Linea Str.	Tipo						
D	01	C	Sf						

Linea Strategica:  Stakeholder:  Peso:  %

Tipo obiettivo:

## RISULTATI ATTESI

Descrizione

Centralizzazione degli adempimenti di carattere generale e di programmazione . Creazione di registri unici per le determinazioni e disposizioni di pagamento dei Servizi e Uffici della Direzione. Informatizzazione protocollo e Archivio generale della Direzione.

Indicatore di risultato	Target
Ridurre i tempi di trasmissione degli atti interni rilevabili dal sistema informatico.	rispetto al 2013



# PROVINCIA REGIONALE DI MESSINA

Denominata "Libero Consorzio Comunale"- Ai sensi della L.R. n° 8/2014

## OBIETTIVO anno 2014

Direzione: AFFARI GENERALI E LEGALI

Centro di responsabilità: Tripodo Annamaria

Descrizione	codice			
	All. P	Direzione	Linea Str.	Tipo
Azioni per la legalità: Attuazione delle misure previste dal Piano della Trasparenza.	D	01	C	M1

Linea Strategica:

Stakeholder:

Tipo obiettivo:

Peso:  %

## RISULTATI ATTESI

Descrizione

Aggiornamento della sezione "Amministrazione Trasparente ed attuazione delle misure organizzative."

Indicatore di risultato	Target
Monitoraggio quadrimestrale degli adempimenti nel rispetto della tempistica	100% adempimenti



PROVINCIA REGIONALE DI MESSINA

Denominata "LIBERO CONSORZIO COMUNALE" – Ai sensi della L.R. n. 8/2014

---

*Piano Esecutivo di Gestione*  
*Piano Dettagliato degli Obiettivi*  
*2014*

*II Direzione*  
*Servizi Finanziari*

*Dirigente*  
*Antonino Calabrò*

---

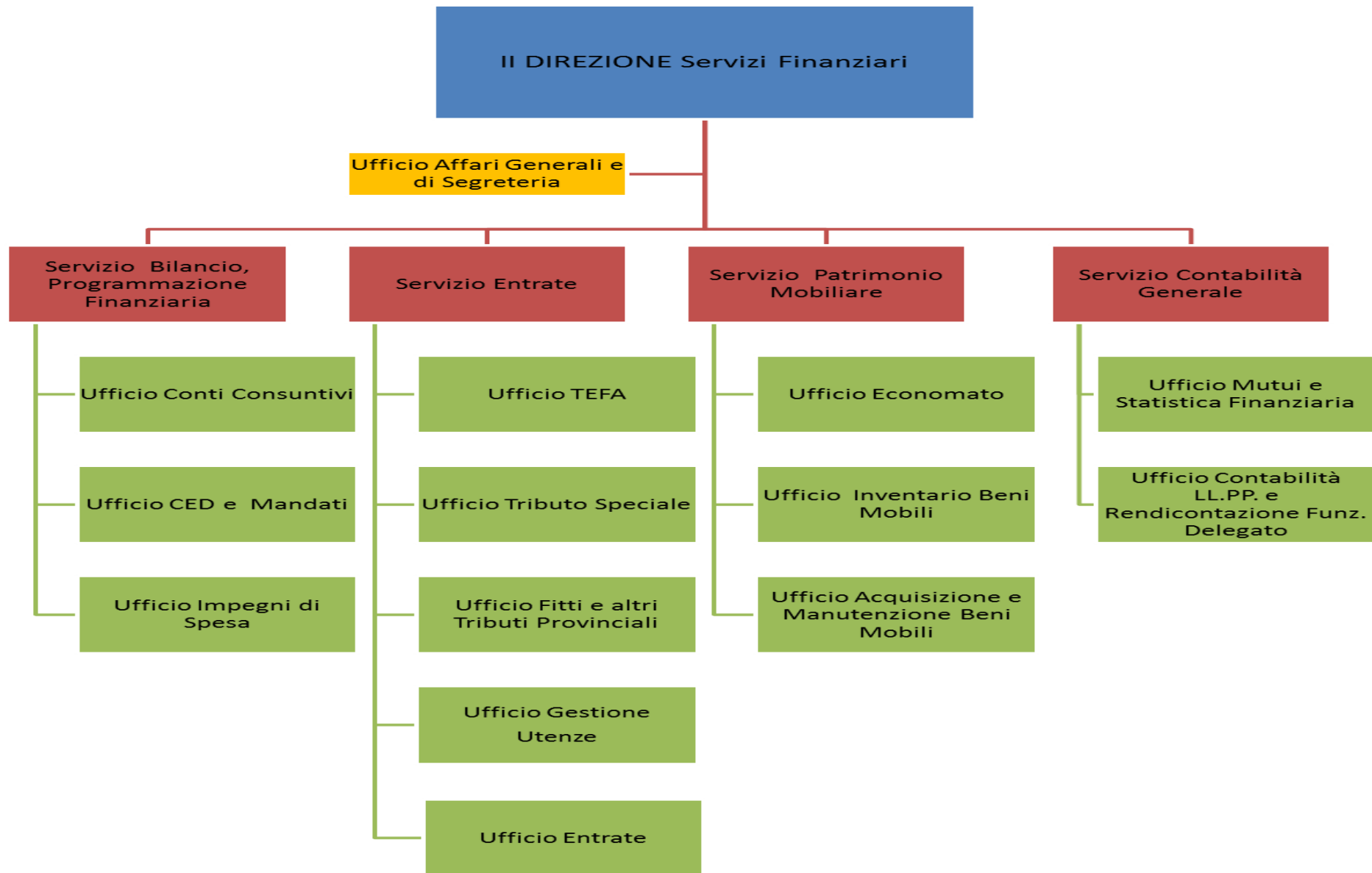



# PROVINCIA DI MESSINA

## P.E.G. ANNO 2014

### ENTRATE

**RESPONSABILE**

**II DIREZIONE -SERVIZI FINANZIARI -AVV. A. CALABRO'**

Capitolo	Cod. Bilancio	Descrizione	Previsione 2014	Responsabile Centro di Incasso
1 / 0	0.00.0000-00	AVANZO DI AMMINISTRAZIONE	12.402.315,49	
8 / 0	1.01.0008-46	IMPOSTA PROVINCIALE SULLE ASSICURAZIONI CONTRO LA RESPONSABILITA' CIVILE DEI VEICOLI A MOTORE (ART.10 L.R. MARZO 2002 N^2)	29.500.000,00	
14 / 0	2.02.0014-00	TRASFERIMENTO DALLA REGIONE AI SENSI DELLA LEGGE REGIONALE N. 6/97	944.642,00	
15 / 0	2.01.0015-00	TRASFERIMENTO DALLO STATO PER AMMORTAMENTO MUTUI CONTRATTI NEL 1994	135.081,20	
17 / 0	2.02.0017-00	TRASFERIMENTO DALLA REGIONE SICILIANA PER VARIAZIONE PERCENTUALE PREMIALE	3.606,50	
40 / 0	3.02.0040-21	FITTI REALI DEI FABBRICATI E CONCESSIONI DI TERRENI E RELITTI PROVINCIALI E DEI BENI PATRIMONIALI	278.127,80	
42 / 0	3.05.0042-29	PROVENTI EVENTUALI	100.000,00	
43 / 0	3.03.0043-19	INTERESSI ATTIVI DIVERSI COMPRESO POSTALI, BANCARI, CASSA DD.PP	200.000,00	
58 / 0	3.05.0058-29	QUOTE INESIGIBILI NON CORRISPOSTE PER IRREPERIBILITA' DEL CONTRIBUENTE	1.000,00	
68 / 0	4.01.0068-62	PROVENTI DERIVANTI DALL'ALIENAZIONE DI MOBILI ED OGGETTI FUORI USO NONCHE' EVENTUALE VENDITA AREE RELITTI PROPRIETA' PROV.LE (CAP.7490/S-2010505)	20.000,00	

72 /	0	1.03.0072-00	INTROITO DEL TRIBUTO SPECIALE REG. DEPOSITO IN DISCARICA RIFIUTI SOLIDI (ART. 2 L.R. 6/97) (CAPP. 3985/S 1070203 -3961 -3963/S 1070303)	67.000,00	
82 /	0	2.01.0082-00	TRASFERIMENTO DALLO STATO PER MUTUI CONTRATTI NEL 1998 (D.M.INTERNO 15-09-98)	168.635,00	
83 /	0	2.01.0083-00	TRASFERIMENTO DALLO STATO PER FONDO PEREQUATIVO SQUILIBRI FISCALITA' LOCALI	1.095.908,76	
86 /	0	5.01.0086-00	ANTICIPAZIONI DI TESORERIA (CAP.7770/S-3010301)	500.000,00	
92 /	0	2.01.0092-00	TRASFERIMENTO DALLO STATO PER ALTRI CONTRIBUTI CORRENTI	458.850,15	
94 /	0	3.05.0094-29	RIMBORSO DA DITTE PRIVATE PER OCCUPAZIONE SPAZI E CONSUMO ENERGIA ELETTRICA PRESSO ISTITUTI SCOLASTICI PALASPORT, PALACULTURA, UFFICI PROVINCIALI E LOCALI CULTURALI.	80.000,00	
121 /	0	1.01.0121-45	IMPOSTA PROVINCIALE DI TRASCRIZIONE (EX IMPOSTA ERARIALE DI TRASCRIZIONE D.LGS.446/97	10.100.000,00	
127 /	0	3.05.0127-29	RIMBORSO PER CONGUAGLI DA PARTE DI DITTE FORNITRICI DI ENERGIA ELETTRICA AD UFFICI E SCUOLE DI PERTINENZA PROVINCIALE	10.000,00	
156 /	0	6.04.0000-27	DEPOSITI CAUZIONALI	35.000,00	
158 /	0	6.05.0000-28	SERVIZIO PER CONTO TERZI	1.000.000,00	
160 /	0	6.06.0000-29	ANTICIPAZIONI PER IL SERVIZIO ECONOMATO	400.000,00	
178 /	0	6.05.0000-28	PAGAMENTO DI SOMME A CREDITORI PRECEDENTEMENTE IRREPERIBILI	5.000,00	
179 /	0	6.05.0000-28	FONDO ROTAZIONE (CAP.8790/S)	1.000.000,00	
187 /	0	4.02.0187-00	TRASFERIMENTO DALLO STATO PER CONTRIBUTO SVILUPPO INVESTIMENTI (CAP.7742/S-2060101)	426.670,73	
231 /	0	3.02.0231-22	CANONE PER L'OCCUPAZIONE DI SPAZI ED AREE PUBBLICHE COSAP	350.000,00	
298 /	0	2.02.0298-00	TRASFERIMENTO REGIONE SICILIANA PER REINTEGRAZIONE SOMME ADDIZIONALE SUI CONSUMI ENERGIA ELETTRICA ART. 4 COMMA 10 D.L. 16/2012	7.011.945,82	
301 /	0	3.05.0301-29	RIMBORSI E RECUPERI VARI	2.000,00	

<b>TOTALE CENTRO DI RICAVO</b>	<b>66.295.783,45</b>
--------------------------------	----------------------

<b>TOTALE RESPONSABILE</b>	<b>66.295.783,45</b>
----------------------------	----------------------

# USCITE

## RESPONSABILE

### II DIREZIONE -SERVIZI FINANZIARI -AVV. A. CALABRO'

Capitolo	Cod. Bilancio	Descrizione	Previsione 2014	Responsabile Centro di Spesa
1111 / 0	1.01.03.03-00	SPESE PER MISSIONI DIPENDENTI GEST.ECONOMICA FINANZIARIA, PROGRAMMAZIONE PROVVEDITORATO E CONTROLLO GESTIONE	2.000,00	
1126 / 0	1.01.03.02-00	CARTA CANCELLERIA E STAMPATI DIREZIONE SERVIZI FINANZIARI	8.000,00	
1127 / 0	1.01.03.02-00	ALTRI MATERIALI DI CONSUMO	1.500,00	
1142 / 0	1.01.03.03-00	SPESE PER FORMAZIONE PERSONALE GESTIONE FINANZIARIA PROGRAMMAZIONE PROVVEDITORATO E CONTROLLO GESTIONE	600,00	
1149 / 0	1.01.03.02-00	SPESE PER ACQUISTO ATTREZZATURA VARIA MINUTA PER GLI UFFICI DI RAGIONERIA	2.000,00	
1450 / 0	1.01.02.03-00	UTENZE E CANONI PER ENERGIA ELETTRICA	600.000,00	
1453 / 0	1.01.02.03-00	UTENZE E CANONI PER ACQUA	5.000,00	
1454 / 0	1.01.02.03-00	UTENZE E CANONI PER GAS	10.000,00	
1495 / 0	1.01.03.03-00	STAMPA E RILEGATURA BILANCI, CONTI CONSUNTIVI E RELATIVI DOCUMENTI CONTABILI E BILANCIO SOCIALE (L.67/87)	5.000,00	
1570 / 0	1.01.02.03-00	MANUTENZIONE ORDINARIA DEI BENI MOBILI	13.000,00	
1611 / 0	1.01.03.06-19	PAGAMENTO INTERESSI PASSIVI PER ANTICIPAZIONI DI CASSA	1.000,00	
1613 / 0	1.01.03.03-00	ASSICURAZIONE BENI MOBILI	15.300,00	
1680 / 0	1.01.05.03-00	SPESE PER MISSIONI DIPENDENTI GESTIONE DEI BENI DEMANIALI E PATRIMONIALI	250,00	
1692 / 0	1.01.05.03-00	INDENNITA' E RIMBORSO SPESE PER MISSIONI DIPENDENTI ECONOMATO E TRIBUTI PROVINCIALI FITTI ATTIVI E PASSIVI	250,00	
1875 / 0	1.01.05.02-00	ACQUISTO DI CANCELLERIA PER IL SERVIZIO PATRIMONIO	1.500,00	
1990 / 0	1.01.09.03-00	SPESE PER IL SERVIZIO DI TESORERIA E RIMBORSO SPESE FORZOSE PER IL SERVIZIO DI CASSA.-	1.000,00	
1991 / 0	1.01.09.03-00	SPESE PER TENUTA CONTO E COMMISSIONI CONTI CORRENTI POSTALI	4.000,00	
2007 / 0	1.01.09.08-00	ONERI EVENTUALE MINORE TRASF. ERARIALE PER SANZIONE MANCATO RAGGIUNGIMENTO OBIETTIVI DEL P.STABILITA' 2013, DETERMINATO DALL'ECESSIVO INDEBITAMENTO PREGRESSO, CON PARTICOLARE RIFERIMENTO ALLE SPESE LEGALI, CONTRAZIONE MUTUI OP.PUBB -AV.AMM.P	9.255.000,00	
2100 / 0	1.01.01.03-00	COMPENSO AI COMPONENTI IL COLLEGIO DEI REVISORI DEI CONTI	110.000,00	
2250 / 0	1.01.09.03-00	DIRITTI DI CONTINGENZA E DIRITTI ERARIALI SULLE RESIDUE QUOTE CAPITALI DI MUTUI IN AMMORTAMENTO	1.000,00	
2533 / 0	1.01.06.03-00	UTENZE E CANONI PER ENERGIA ELETTRICA UFFICIO TECNICO PROVINCIALE	3.000,00	

2534 /	0	1.01.06.03-00	UTENZE E CANONI PER ACQUA UFFICIO TECNICO PROVINCIALE	1.500,00	
2535 /	0	1.01.06.03-00	UTENZE E CANONI PER GAS UFFICIO TECNICO PROVINCIALE	1.000,00	
2711 /	0	1.01.09.03-00	REGOLARIZZAZIONE CONTABILE CON IL TESORIERE	100.000,00	
2774 /	0	1.01.05.06-01	INTERESSI PASSIVI MUTUO CASSA DD.PP. ACQUISTO LOCALI ADIBITI ISTITUTO D'ARTE CAPO D'ORLANDO	117.245,81	
2800 /	0	1.01.05.07-29	IMPOSTE, SOVRAIMPOSTE, TASSE, ADDIZIONALI ED ONERI VARI	160.000,00	
2861 /	0	1.01.05.03-00	SPESE PER TRASPORTO E FACCHINAGGIO	5.000,00	
2862 /	0	1.01.05.03-00	SPESE CONDOMINIALI RELATIVE AD IMMOBILI DI PROPRIETA'	12.240,00	
2867 /	0	1.01.05.06-01	INTERESSI PASSIVI MUTUO CASSA DD.PP. ACQUISTO LOCALI ADIBITI A ITCG S.AGATA MILITELLO	263.954,47	
2872 /	0	1.01.05.03-00	RIMBORSI VARI	2.000,00	
2881 /	0	1.01.05.06-01	INTERESSI PASSIVI SU ANTICIPAZIONE CASSA DD.PP AI SENSI DEL D.L. 3572013	11.434,20	
3190 /	0	1.02.01.03-00	UTENZE E CANONI PER ENERGIA ELETTRICA	400.000,00	
3193 /	0	1.02.01.03-00	UTENZE E CANONI PER GAS	180.000,00	
3250 /	0	1.02.01.04-00	PIGIONE E RELATIVE SPESE CONTRATTUALI PER I LOCALI ADIBITI AD ISTITUTI SCOLASTICI.	1.844.180,00	
3252 /	0	1.02.01.04-00	FITTO LOCALI PER GLI ISTITUTI SCOLASTICI DI NUOVA COMPETENZA AI SENSI DELLA L.R. 15/88	825.555,00	
3316 /	0	1.02.01.06-01	INTERESSI PASSIVI MUTUO CASSA DD.PP. COMPLETAMENTO I.T.I. MESSINA	6.764,01	
3317 /	0	1.02.01.06-01	INTERESSI PASSIVI MUTUO CASSA DD.PP. COMPLETAMENTO ISTITUTO LOCALITA' CONCA D'ORO MESSINA	104.936,77	
3318 /	0	1.02.01.06-01	INTERESSI PASSIVI MUTUO CASSA DD.PP. SISTEMAZIONE PENDIO LOCALITA' "CONCA D'ORO"	21.549,46	
3319 /	0	1.02.01.06-01	INTERESSI PASSIVI MUTUO CASSA DD.PP. ADEGUAMENTO SEZIONE AGRARIA IST. MINUTOLI	27.655,14	
3321 /	0	1.02.01.06-01	INTERESSI PASSIVI MUTUO CASSA DD.PP.COMPLETAMENTO IPSIA-BARCELONA	61.355,08	
3322 /	0	1.02.01.06-01	INTERESSI PASSIVI MUTUO CASSA DD.PP.ELIMINAZIONE BARRIERE ARCHITETTONICHE DAGLI EDIFICI DI PROPRIETA' PROVINCIALE	30.404,13	
3323 /	0	1.02.01.06-01	INTERESSI PASSIVI MUTUO CASSA DD.PP. COMPLETAMENTO IPSIA DI PACE DEL MELA	18.098,75	
3324 /	0	1.02.01.06-01	INTERESSI PASSIVI MUTUO CASSA DD.PP. LAVORI IN MESSA IN SICUREZZA EDIFICI SCOLASTICI	288.220,23	
3377 /	0	1.04.02.06-01	INTERESSI PASSIVI MUTUI CASSA DD.PP. RIQUALIFICAZIONE FUNZ. PALASPORT DI SAVOCA	49.011,97	
3380 /	0	1.02.03.04-00	FITTO LOCALI ADIBITI AD UFFICI DEL PROVVEDITORATO DEGLI STUDI E SPESE CONTRATTUALI	265.749,10	
3429 /	0	1.03.02.04-00	FITTO LOCALI DA ADIBIRE AD ATTIVITA' CULTURALI ( TEATRALI )	50.000,00	
3579 /	0	1.03.02.06-01	INTERESSI PASSIVI MUTUI CASSA DD.PP. II LOTTO FUNZIONALE PALAZZO DELLA CULTURA DI BARCELONA	66.878,13	
3580 /	0	1.03.02.06-01	INTERESSI PASSIVI MUTUI CASSA DD.PP. RESTAURO DEL CHIOSTRO S. PLACIDO CALONERO'	19.566,22	
3682 /	0	1.07.01.02-00	SPESE PER ACQUISTO CANCELLERIA, ATTREZZATURA MINUTA OCCORRENTI PER FUNZIONAMENTO UFFICIO TRIBUTI SPECIALE	1.000,00	
3701 /	0	1.07.01.03-00	UTENZE E CANONI PER ENERGIA ELETTRICA DIREZIONE AMBIENTE	1.500,00	
3702 /	0	1.07.01.03-00	UTENZE E CANONI PER ACQUA DIREZIONE AMBIENTE	1.000,00	

3703 /	0	1.07.01.03-00	UTENZE E CANONI PER GAS DIREZIONE AMBIENTE	1.500,00	
5665 /	0	1.08.02.03-00	UTENZE E CANONI PER ENERGIA ELETTRICA SERVIZI SOCIALI	5.000,00	
5666 /	0	1.08.02.03-00	UTENZE E CANONI PER ACQUA SERVIZI SOCIALI	1.000,00	
5667 /	0	1.08.02.03-00	UTENZE E CANONI PER GAS SERVIZI SOCIALI	2.000,00	
6142 /	0	1.08.02.03-00	UTENZE E CANONI PER ACQUA PER LE ISTITUZIONI SOCIO SCOLASTICHE	1.000,00	
6148 /	0	1.08.02.03-00	UTENZE E CANONI PER ENERGIA ELETTRICA PER LE ISTITUZIONI SOCIO SCOLASTICHE	1.000,00	
6149 /	0	1.08.02.03-00	UTENZE E CANONI PER GAS PER LE ISTITUZIONI SOCIO SCOLASTICHE	1.000,00	
6630 /	0	1.06.01.03-00	UTENZE E CANONI PER ENERGIA ELETTRICA	3.000,00	
6631 /	0	1.06.01.03-00	UTENZE E CANONI PER ACQUA	250,00	
6711 /	0	1.06.01.06-01	INTERESSI PASSIVI SU MUTUO CASSA DD.PP CONSOLIDAMENTO TERRENI A VALLE S.P MILAZZO/CIRUCCO	83.173,15	
6712 /	0	1.06.01.06-01	INTERESSI PASSIVI SU MUTUO CASSA DD.PP CONSOLIDAMENTO SCARPATA A MONTE S.P MILAZZO/CIRUCCO	38.358,96	
6719 /	0	1.06.01.06-01	INTERESSI PASSIVI SU MUTUO CASSA DD.PP. PER DEBITI FUORI BILANCIO PER INVESTIMENTI	253.422,59	
6725 /	0	1.06.01.06-01	INTERESSI PASSIVI SU CASSA DD.PP. M.S PIANO VIABILE PROVINCIALE	285.667,35	
6727 /	0	1.06.01.06-01	INTERESSI PASSIVI SU MUTUO CASSA DD.PP. PER COLLEGAMENTO SP 19 SAVOCA E SP 17	25.620,58	
6731 /	0	1.06.01.06-01	INTERESSI PASSIVI SU MUTUO CASSA DD.PP. PER MAGGIORI ONERI D'ESPROPRIO	307,54	
6732 /	0	1.06.01.06-01	INTERESSI PASSIVI SU MUTUO CASSA DD.PP. PER MANUTENZIONE STRAORDINARIA STRADE PROVINCIALI	85.645,91	
6734 /	0	1.06.01.06-01	INTERESSI PASSIVI SU MUTUO CASSA DD.PP. PER DEPOLVERIZZAZIONE S.A. S.GIORGIO -SCURZI (ESTINZIONE ANTICIPATA)	7.239,51	
6736 /	0	1.06.01.06-01	INTERESSI PASSIVI SU MUTUO CASSA DD.PP. PER COMPLETAMENTO S.A. CONTRADA LACCO BROLO (ESTINZIONE ANTICIPATA)	4.891,55	
6747 /	0	1.06.01.06-01	INTERESSI PASSIVI SU MUTUO CASSA DD.PP RIVESTIMENTI MURARI PROLUNGAMENTO STRADA PANORAMICA I-II-III LOTTO	26.248,17	
6749 /	0	1.06.01.06-01	INTERESSI PASSIVI SU MUTUO CASSA DD.PP. SISTEMAZIONE ED ALLARGAMENTO TRATTI S.P.163 IRIA-S.AGATA MILITELLO	16.405,10	
6754 /	0	1.06.01.06-01	INTERESSI PASSIVI SU MUTUO CASSA DD.PP. COMPLETAMENTO CURVA PORTA TERRA ROMETTA	4.402,41	
6760 /	0	1.06.01.06-01	INTERESSI PASSIVI SU MUTUI CASSA DD.PP. PER LAVORI REALIZZAZIONE STRADA A SCORRIMENTO VELOCE PATTI -S. PIERO PATTI	120.589,00	
6861 /	0	1.09.01.03-00	UTENZE E CANONI PER ENERGIA ELETTRICA DIREZIONE AGRICOLTURA	500,00	
7080 /	0	1.01.09.11-00	FONDO DI RISERVA ORDINARIO	657.486,16	
7081 /	0	1.01.09.10-00	FONDO SVALUTAZIONE CREDITI	480.927,53	
7165 /	0	1.09.01.03-00	UTENZE E CANONI PER GAS DIREZIONE AGRICOLTURA	300,00	
7171 /	0	1.09.01.03-00	UTENZE E CANONI PER ACQUA DIREZIONE AGRICOLTURA	300,00	
7486 /	0	2.02.01.05-62	ACQUISIZIONE DI ATTREZZATURE E BENI MOBILI PER GLI ISTITUTI SCOLASTICI (AVANZO AMM.NE VINCOLATO)	150.000,00	

7490 /	0	2.01.05.05-62	IMPIEGO DEI FONDI DERIVANTI DALLA ALIENAZIONE DI MOBILI ED OGGETTI FUORI USO NONCHE DI EVENTUALE VENDITA AREE RELITTI PROPRIETA' PROV.(RIS.4010068)	20.000,00	
7770 /	0	3.01.03.01-00	RIMBORSO DI ANTICIPAZIONE DI CASSA AL TESORIERE PROVINCIALE (RIS.5010086)	500.000,00	
7771 /	0	3.01.03.03-01	QUOTA CAPITALE MUTUO CASSA DD.PP. ACQUISTO LOCALI ADIBITI A ITCG S.AGATA MILITELLO	299.331,87	
7777 /	0	3.01.03.03-01	QUOTA CAPITALE MUTUO CASSA DD.PP. ACQUISTO LOCALI ISTITUTO D'ARTE CAPO D'ORLANDO	34.213,65	
7778 /	0	3.01.03.03-01	QUOTA CAPITALE MUTUO CASSA DD.PP. RIQUALIFICAZIONE FUNZIONALE PALASPORT DI SAVOCA	23.118,33	
7801 /	0	3.01.03.03-01	QUOTA CAPITALE MUTUO CASSA DD.PP CONSOLIDAMENTO TERRENI A VALLE S.P MILAZZO/CIRUCCO	117.138,59	
7802 /	0	3.01.03.03-01	QUOTA CAPITALE MUTUO CASSA DD.PP CONSOLIDAMENTO SCARPATA A MONTE S.P MILAZZO/CIRUCCO	54.023,62	
7806 /	0	3.01.03.03-01	QUOTA CAPITALE MUTUO CASSA DD.PP. PER LAVORI REALIZZAZIONE STRADA A SCORIMENTO VELOCE PATTI-S.PIERO PATTI	54.891,90	
7832 /	0	3.01.03.03-01	QUOTA CAPITALE MUTUO CASSA DD.PP. COMPLETAMENTO CURVA PORTA TERRA ROMETTA	13.880,81	
7834 /	0	3.01.03.03-01	QUOTA CAPITALE MUTUO CASSA DD.PP. COMPLETAMENTO S.A. CONTRADA LACCO BROLO (ESTINZIONE ANTICIPATA)	15.423,13	
7836 /	0	3.01.03.03-01	QUOTA CAPITALE MUTUO CASSA DD.PP. DEPOLVERIZ S.A. S. GIORGIO SCURZI' (ESTINZIONE ANTICIPATA)	22.826,23	
7837 /	0	3.01.03.03-01	QUOTA CAPITALE MUTUO CASSA DD.PP. MAGGIORI ONERI D'ESPROPRIO	1.029,26	

7838 / 0	3.01.03.03-01	QUOTA CAPITALE MUTUO CASSA DD.PP. MANUTENZIONE STRAORDINARIA STRADE PROVINCIALI	285.876,57	
7839 / 0	3.01.03.03-01	QUOTA CAPITALE MUTUO CASSA DD.PP. COLLEGAMENTO S.P. 19 SAVOCA E S.P. 17	85.745,44	
7902 / 0	3.01.03.03-01	QUOTA CAPITALE MUTUO CASSA DD.PP./ COMPLETAMENTO I.T.I. MESSINA	138.012,77	
7906 / 0	3.01.03.03-01	QUOTA CAPITALE MUTUO CASSA DD.PP COMPLETAMENTO ISTITUTO LOCALITA' "CONCA D'ORO"	151.229,19	
7907 / 0	3.01.03.03-01	QUOTA CAPITALE MUTUO CASSA DD.PP.SISTEMAZIONE E ALLARGAMENTO TRATTI S.P.163 IRIA-S.AGATA MILITELLO	50.624,36	
7908 / 0	3.01.03.03-01	QUOTA CAPITALE MUTUO CASSA DD.PP.RIVESTIMENTI MURARI PROLUNGAMENTO STRADA PANORAMICA I-II-III LOTTO	80.998,97	
7909 / 0	3.01.03.03-01	QUOTA CAPITALE MUTUO CASSA DEPOSITI E PRESTITI II LOTTO FUNZIONALE PALAZZO DELLA CULTURA DI BARCELLONA	206.378,63	
7910 / 0	3.01.03.03-01	QUOTA CAPITALE MUTUO CASSA DEPOSITI E PRESTITI COMPLETAMENTO IPSIA-BARCELLONA	189.335,10	
7911 / 0	3.01.03.03-01	QUOTA CAPITALE MUTUO CASSA DEPOSITI E PRESTITI ELIMINAZIONE BARRIERE ARCHITETTONICHE DAGLI EDIFICI DI PROPRIETA' PROVINCIALE	93.823,81	
7912 / 0	3.01.03.03-01	QUOTA CAPITALE MUTUO CASSA DD.PP. COMPLETAMENTO IPSIA DI PACE DEL MELA	57.065,59	
7913 / 0	3.01.03.03-01	QUOTA CAPITALE MUTUO CASSA DD.PP. RESTAURO DEL CHIOSTRO S. PLACIDO CALONERO'	61.692,52	
7914 / 0	3.01.03.03-01	QUOTA CAPITALE MUTUO CASSA DD.PP SISTEMAZIONE PENDIO IST. CONCA D'ORO	31.632,38	
7917 / 0	3.01.03.03-01	QUOTA CAPITALE MUTUO CASSA DD.PP ADEGUAMENTO SEZIONE AGRAZIA IST. MINUTOLI	40.594,88	

7920 / 0	3.01.03.03-01	QUOTA CAPITALE MUTUO CASSA DD.PP. PER DEBITI FUORI BILANCIO PER SPESE DI INVESTIMENTO	287.388,39	
7931 / 0	3.01.03.03-01	QUOTA CAPITALE MUTUO CASSA DD.PP. M.S. PIANO VIABILE PROVINCIALE	252.170,55	
7934 / 0	3.01.03.03-01	QUOTA CAPITALE MUTUO CASSA DD.PP. LAVORI MESSA IN SICUREZZA EDIFICI SCOLASTICI	254.424,09	
8560 / 0	4.00.00.04-27	DEPOSITI CAUZIONALI	35.000,00	
8580 / 0	4.00.00.05-28	SERVIZI PER CONTO TERZI	1.000.000,00	
8600 / 0	4.00.00.06-29	ANTICIPAZIONI PER IL SERVIZIO ECONOMATO	400.000,00	
8780 / 0	4.00.00.05-28	PAGAMENTO DI SOMME A CREDITORI PRECEDENTEMENTE IRREPERIBILI	5.000,00	
8790 / 0	4.00.00.05-28	FONDO ROTAZIONE (CAP. 179/E)	1.000.000,00	
<b>TOTALE CENTRO DI COSTO</b>			<b>23.097.304,61</b>	

<b>TOTALE RESPONSABILE</b>	<b>23.097.304,61</b>
----------------------------	----------------------



# PROVINCIA REGIONALE DI MESSINA

Denominata “Libero Consorzio Comunale”- Ai sensi della L.R. n° 8/2014

## OBIETTIVO anno 2014

Direzione: SERVIZI FINANZIARI
Centro di responsabilità: Calabrò Antonino

Descrizione	codice								
Corretta applicazione delle misure di prevenzione della corruzione.	<table border="1" style="margin: auto; border-collapse: collapse;"> <tr> <td style="padding: 2px;">All. P</td> <td style="padding: 2px;">Direzione</td> <td style="padding: 2px;">Linea Str.</td> <td style="padding: 2px;">Tipo</td> </tr> <tr> <td style="text-align: center; padding: 2px;">D</td> <td style="text-align: center; padding: 2px;">02</td> <td style="text-align: center; padding: 2px;">C</td> <td style="text-align: center; padding: 2px;">GS</td> </tr> </table>	All. P	Direzione	Linea Str.	Tipo	D	02	C	GS
All. P	Direzione	Linea Str.	Tipo						
D	02	C	GS						

Linea Strategica	Comunicazione, trasparenza e azioni per la legalità	Stakeholder	Cittadini e Imprese	Peso:	10	%
Tipo obiettivo	Adeguate Gestione Strategica					

## RISULTATI ATTESI

Descrizione
Adempimenti indicati in tabelle 1 e 2 del Piano di Prevenzione della Corruzione 2014/2016

Indicatore di risultato	Target
Report quadrimestrale	n. 3 report





# PROVINCIA REGIONALE DI MESSINA

Denominata “Libero Consorzio Comunale”- Ai sensi della L.R. n° 8/2014

## OBIETTIVO anno 2014

Direzione: SERVIZI FINANZIARI

Centro di responsabilità: Calabrò Antonino

Descrizione	codice			
	All. P	Direzione	Linea Str.	Tipo
Armonizzazione dei sistemi contabili delle regioni, degli enti locali e dei loro organismi Art. 2 Legge 196/2009.	D	02	O	I

Linea Strategica:  Stakeholder:  Peso:  %

Tipo obiettivo:

## RISULTATI ATTESI

Descrizione

Formazione e aggiornamento dei Dirigenti e del personale dipendente sui principi contabili generali ed applicati.

Indicatore di risultato	Target
Prteecipazione all'attività di formazione programmata	almeno il 20%



# PROVINCIA REGIONALE DI MESSINA

Denominata “Libero Consorzio Comunale”- Ai sensi della L.R. n° 8/2014

## OBIETTIVO anno 2014

Direzione: SERVIZI FINANZIARI

Centro di responsabilità: Calabrò Antonino

Descrizione	Verifica della compatibilità monetaria finalizzato al monitoraggio e rispetto del patto di stabilità.			
	codice			
	All. P	Direzione	Linea Str.	Tipo
	D	02	B	E

Linea Strategica	Bilancio, contenimento delle spese, controllo di gestione	Stakeholder	Fornitori	Peso:	10	%
Tipo obiettivo	Efficiente Gestione Economica					

## RISULTATI ATTESI

Descrizione

Atti organizzativi a cura dei dirigenti per la verifica costante della compatibilità dei pagamenti con le regole imposte dal rispetto dei saldi rilevanti ai fini del patto di stabilità

Indicatore di risultato	Target
Numero verifiche/determinazioni di impegno con attestazione e validati dal servizio finanziario	100%



# PROVINCIA REGIONALE DI MESSINA

Denominata “Libero Consorzio Comunale”- Ai sensi della L.R. n° 8/2014

## OBIETTIVO anno 2014

Direzione: SERVIZI FINANZIARI

Centro di responsabilità: Calabrò Antonino

Descrizione codice

Contenimento della spesa corrente in ragione degli eventuali scostamenti tra previsioni di entrata e andamento consuntivo.

All. P	Direzione	Linea Str.	Tipo
D	02	B	Sa

Linea Strategica Bilancio, contenimento delle spese, controllo di gestione Stakeholder --- Peso: 8 %

Tipo obiettivo Specifico

## RISULTATI ATTESI

Descrizione

Monitorare costantemente l'andamento delle entrate proprie, specialmente i tributi I.P.T. e l'imposta sulla R.C. Auto.

Indicatore di risultato Target

Report mensile	fatto/non fatto
----------------	-----------------



# PROVINCIA REGIONALE DI MESSINA

Denominata “Libero Consorzio Comunale”- Ai sensi della L.R. n° 8/2014

## OBIETTIVO anno 2014

Direzione: SERVIZI FINANZIARI

Centro di responsabilità: Calabrò Antonino

Descrizione Tempestività e tracciabilità dei pagamenti	codice <table border="1" style="width: 100%; border-collapse: collapse; text-align: center;"> <tr> <td style="writing-mode: vertical-rl; transform: rotate(180deg);">All. P</td> <td style="writing-mode: vertical-rl; transform: rotate(180deg);">Direzione</td> <td style="writing-mode: vertical-rl; transform: rotate(180deg);">Linea Str.</td> <td style="writing-mode: vertical-rl; transform: rotate(180deg);">Tipo</td> </tr> <tr> <td>D</td> <td>02</td> <td>B</td> <td>Sb</td> </tr> </table>	All. P	Direzione	Linea Str.	Tipo	D	02	B	Sb
All. P	Direzione	Linea Str.	Tipo						
D	02	B	Sb						

Linea Strategica	Bilancio, contenimento delle spese, controllo di gestione	Stakeholder	---	Peso:	8	%
Tipo obiettivo	Specifico					

## RISULTATI ATTESI

Descrizione  
 Adozione di misure di tipo contabile, amministrativo o contrattuale, per evitare la formazione di debiti pregressi anche attraverso la determinazione dei tempi di pagamento.

Indicatore di risultato	Target
Report mensile	fatto/non fatto



# PROVINCIA REGIONALE DI MESSINA

Denominata “Libero Consorzio Comunale”- Ai sensi della L.R. n° 8/2014

## OBIETTIVO anno 2014

Direzione: SERVIZI FINANZIARI

Centro di responsabilità: Calabrò Antonino

Descrizione codice

Dotarsi di un sistema di monitoraggio mensile costante delle fatture.

All. P	Direzione	Linea Str.	Tipo
D	02	B	Sc

Linea Strategica Bilancio, contenimento delle spese, controllo di gestione Stakeholder --- Peso: 7 %

Tipo obiettivo Specifico

## RISULTATI ATTESI

Descrizione

Istituzione di un registro elettronico per la registrazione puntuale delle fatture.

Indicatore di risultato Target

entro 30 gg dell'approvazione del piano fatto/ non fatto



# PROVINCIA REGIONALE DI MESSINA

Denominata “Libero Consorzio Comunale”- Ai sensi della L.R. n° 8/2014

## OBIETTIVO anno 2014

Direzione: SERVIZI FINANZIARI
Centro di responsabilità: Calabrò Antonino

Descrizione	codice								
Adottare un sistema di monitoraggio costante del contenzioso esistente	<table border="1" style="margin: auto; border-collapse: collapse;"> <tr> <td style="writing-mode: vertical-rl; transform: rotate(180deg);">All. P</td> <td style="writing-mode: vertical-rl; transform: rotate(180deg);">Direzione</td> <td style="writing-mode: vertical-rl; transform: rotate(180deg);">Linea Str.</td> <td style="writing-mode: vertical-rl; transform: rotate(180deg);">Tipo</td> </tr> <tr> <td style="text-align: center;">D</td> <td style="text-align: center;">02</td> <td style="text-align: center;">B</td> <td style="text-align: center;">Sd</td> </tr> </table>	All. P	Direzione	Linea Str.	Tipo	D	02	B	Sd
All. P	Direzione	Linea Str.	Tipo						
D	02	B	Sd						

Linea Strategica	Bilancio, contenimento delle spese, controllo di gestione	Stakeholder	---	Peso:	7	%
Tipo obiettivo	Specifico					

## RISULTATI ATTESI

Descrizione
Verifica periodica la congruità degli impegni delle spese legali.

Indicatore di risultato	Target
Report	mensile



# PROVINCIA REGIONALE DI MESSINA

Denominata "Libero Consorzio Comunale"- Ai sensi della L.R. n° 8/2014

## OBIETTIVO anno 2014

Direzione: SERVIZI FINANZIARI
Centro di responsabilità: Calabrò Antonino

Descrizione	codice								
Azioni per la legalità: Attuazione delle misure previste dal Piano della Trasparenza.	<table border="1" style="margin: auto; border-collapse: collapse;"> <tr> <td style="padding: 2px;">All. P</td> <td style="padding: 2px;">Direzione</td> <td style="padding: 2px;">Linea Str.</td> <td style="padding: 2px;">Tipo</td> </tr> <tr> <td style="padding: 2px; text-align: center;">D</td> <td style="padding: 2px; text-align: center;">02</td> <td style="padding: 2px; text-align: center;">C</td> <td style="padding: 2px; text-align: center;">M1</td> </tr> </table>	All. P	Direzione	Linea Str.	Tipo	D	02	C	M1
All. P	Direzione	Linea Str.	Tipo						
D	02	C	M1						

Linea Strategica	Comunicazione, trasparenza e azioni per la legalità	Stakeholder	Cittadini	Peso:	10	%
Tipo obiettivo	Miglioramento					

## RISULTATI ATTESI

Descrizione
Aggiornamento della sezione "Amministrazione Trasparente ed attuazione delle misure organizzative.

Indicatore di risultato	Target
Monitoraggio quadrimestrale degli adempimenti nel rispetto della tempistica	100% adempimenti



PROVINCIA REGIONALE DI MESSINA

Denominata "LIBERO CONSORZIO COMUNALE" – Ai sensi della L.R. n. 8/2014

---

*Piano Esecutivo di Gestione*  
*Piano Dettagliato degli Obiettivi*  
*2014*

*III Direzione*

*Gestione del Personale e Servizi Informatici*

*Dirigente*

*Armando Cappadonia*

---



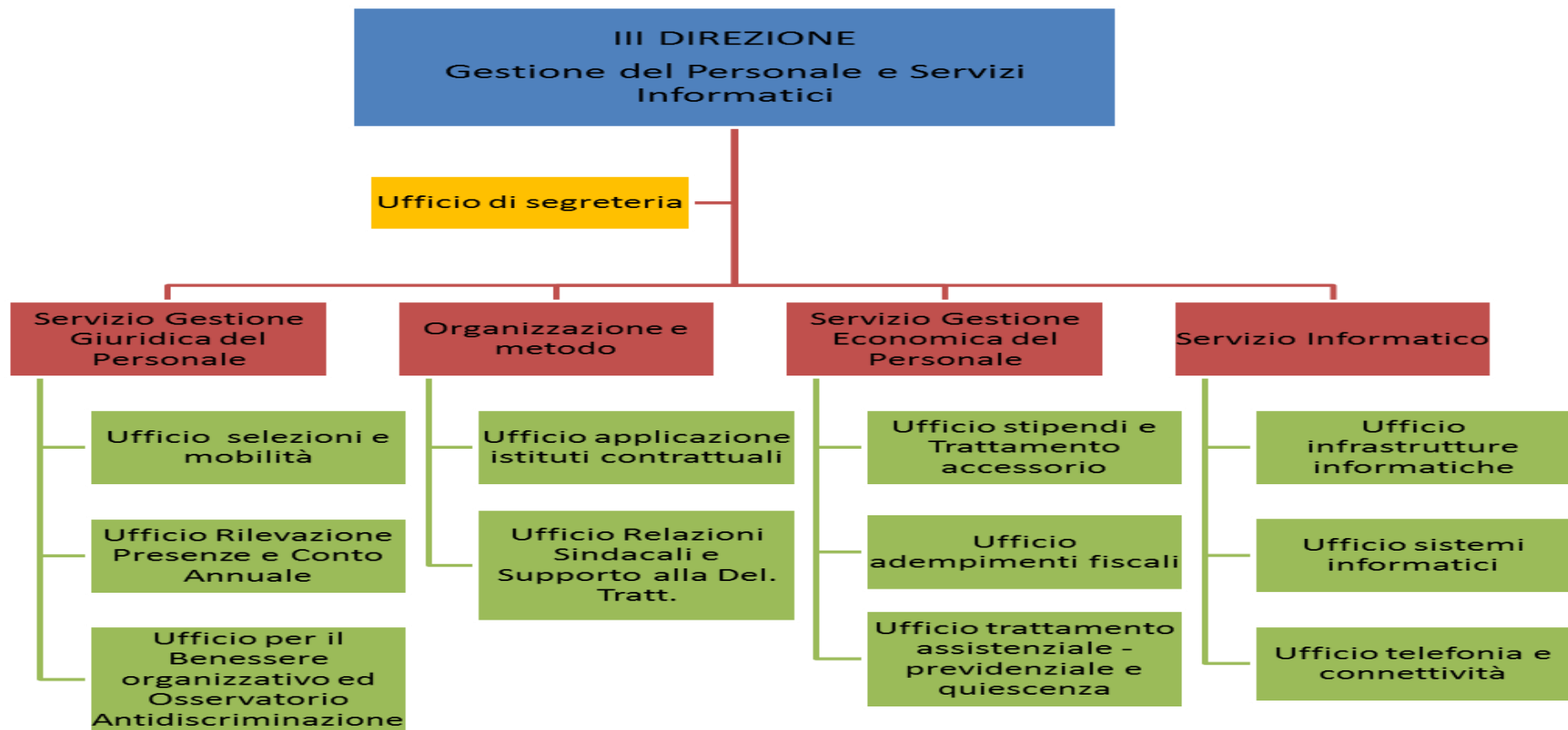

# PROVINCIA DI MESSINA

## P.E.G. ANNO 2014

### ENTRATE

#### RESPONSABILE

#### III DIREZIONE -GESTIONE PERSONALE E SERVIZI INFORMATICI -ING.A.CAPPADONIA

Capitolo	Cod. Bilancio	Descrizione	Previsione 2014	Responsabile Centro di Incasso
9 / 0	3.05.0009-29	RITENUTE PERSONALE DIPENDENTE ART. 71 L. 133/08	110.000,00	
13 / 0	3.05.0013-29	RIMBORSI INAIL PER INFORTUNI AI DIPENDENTI	5.000,00	
35 / 0	3.01.0035-00	DIRITTI DI SEGRETERIA	100.000,00	
36 / 0	2.02.0036-00	CONTRIBUTO REGIONALE PER LA STABILIZZAZIONE DI N. 109 LAVORATORI SOCIALMENTE UTILI D.A. 18/11/94 N. 2102/AG	601.155,56	
37 / 0	2.02.0037-00	TRASFERIMENTO DALLA REGIONE PER PAGAMENTO RETRIBUZIONE ED ONERI RIFLESSI AL PERSONALE ADIBITO ALLA RISERVA NAT.SALINA(COD.1070601/SCAP. 3753/S 1070603 -CAP. 3774/S 1070607)	321.719,46	
39 / 0	3.05.0039-29	RIMBORSI E RECUPERI SU EMOLUMENTI LIQUIDATI AL PERSONALE DIPENDENTE	700.000,00	
110 / 0	6.01.0000-22	RITENUTE AL PERSONALE PER CONTRIBUTI INPDAP PREVIDENZA (EX CPDEL)	3.000.000,00	
113 / 0	6.01.0000-22	RITENUTE INPGI A CARICO DIPENDENTI GIORNALISTI	10.000,00	
116 / 0	6.01.0000-22	RITENUTE AL PERSONALE PER CONTRIBUTI INPDAP PREVIDENZA EX INADEL	550.000,00	
120 / 0	6.01.0000-22	RITENUTE AL PERSONALE PER CONTRIBUTI INPS	100.000,00	
122 / 0	6.01.0000-22	RITENUTE AL PERSONALE FUORI RUOLO PER CONTRIBUTI INPDAP (EX CPDEL -EX INADEL -F. PREV. E CRED.)	60.000,00	
126 / 0	6.01.0000-22	ALTRE RITENUTE AL PERSONALE PER CONTRIBUTI PREVIDENZIALI ED ASSISTENZIALI (MEDICI CONVENZIONATI RISCATTO ENPAS)	2.500,00	

128 / 0	6.01.0000-22	RITENUTE AL PERSONALE PER SERVIZI AMMESSI A RISCATTO INPDAP EX INADEL	10.000,00	
130 / 0	6.01.0000-22	RITENUTE AL PERSONALE PER SERVIZI AMMESSI A RISCATTO INPDAP EX CPDEL	65.000,00	
132 / 0	6.02.0000-23	RITENUTE FISCALI AL PERSONALE DIPENDENTE IRPEF	6.900.000,00	
134 / 0	6.02.0000-23	RITENUTE FISCALI AL PERSONALE FUORI RUOLO IRPEF	200.000,00	
136 / 0	6.02.0000-23	RITENUTE FISCALI AI PROFESSIONISTI E CONSULENTI IRPELA	300.000,00	
144 / 0	6.03.0000-24	RITENUTE AL PERSONALE PER CESSIONI 5 STIPENDIO E PICCOLI PRESTITI	1.500.000,00	
146 / 0	6.03.0000-24	RITENUTE AL PERSONALE PER ASSICURAZIONI SULLA VITA E ALTRE	200.000,00	
148 / 0	6.03.0000-24	RITENUTE AL PERSONALE PER QUOTE SINDACALI C.I.S.L	32.000,00	
150 / 0	6.03.0000-24	RITENUTE AL PERSONALE PER QUOTE SINDACALI C.G.I.L	40.000,00	
151 / 0	6.03.0000-24	RITENUTE SU EMOLUMENTI ED ACCANTONAMENTI A SEGUITO DI PIGNORAMENTI DISPOSTI CONTRO DIVERSI DIPENDENTI PROVINCIALI	70.000,00	
152 / 0	6.03.0000-24	RITENUTE AL PERSONALE PER QUOTE SINDACALI U.I.L.	15.000,00	
154 / 0	6.03.0000-24	RITENUTE AL PERSONALE PER QUOTE SINDACALI DI SINDACATI AUTONOMI	32.000,00	
155 / 0	6.03.0000-24	RITENUTE AL PERSONALE DIPENDENTE PER CONTO TERZI	50.000,00	
164 / 0	6.03.0000-24	RITENUTE AL PERSONALE PER CASSA MUTUA PROVINCIALE E CRAL	100.000,00	
165 / 0	6.03.0000-24	RITENUTE AL PERSONALE PER LA CASSA MUTUA PROVINCIALE PER PICCOLI PRESTITI	200.000,00	
307 / 0	3.05.0307-29	RIMBORSO EMOLUMENTI PER PERSONALE PROVINCIALE POSTO IN COMANDO O DISTACCO	60.000,00	
310 / 0	6.01.0000-22	QUOTA PREMIO INAIL A CARICO DEI COLLABORATORI	360,00	
<b>TOTALE CENTRO DI RICAVO</b>			<b>15.334.735,02</b>	

**TOTALE RESPONSABILE**

**15.334.735,02**

# USCITE

## RESPONSABILE

### III DIREZIONE -GESTIONE PERSONALE E SERVIZI INFORMATICI -ING.A.CAPPADONIA

Capitolo	Cod. Bilancio	Descrizione	Previsione 2014	Responsabile Centro di Spesa	
10 /	0	1.01.01.03-00	INDENNITA' DI CARICA DEGLI ASSESSORI PROVINCIALI E DEL PRESIDENTE DELLA PROVINCIA	59.520,00	
23 /	0	1.01.01.03-00	VERSAMENTO INPDAP DELLA QUOTA CONTRIBUTIVA A CARICO DELL'ENTE PER IL NUCLEO DI VALUTAZIONE	2.400,00	
24 /	0	1.01.01.03-00	VERSAMENTO INPS DELLA QUOTA CONTRIBUTIVA A CARICO DELL'ENTE PER IL NUCLEO DI VALUTAZIONE	5.000,00	
51 /	0	1.01.01.01-20	RETRIBUZIONE DIPENDENTI SERVIZIO ORGANI ISTITUZIONALI	1.668.292,71	
52 /	0	1.01.01.01-20	FONDO RISORSE DECENTRATE DIPENDENTI SERVIZIO ORGANI ISTITUZIONALI	347.843,45	
54 /	0	1.01.01.01-21	VERSAMENTO ALL'INPDAP EX CPDEL DELLA QUOTA CONTRIBUTIVA A CARICO DELL'ENTE	479.488,79	
55 /	0	1.01.01.01-21	VERSAMENTO ALL'INPDAP EX INADEL DELLA QUOTA CONTRIBUTIVA A CARICO DELL'ENTE	52.265,43	
56 /	0	1.01.01.07-21	VERSAMENTO IRAP DELLA QUOTA CONTRIBUTIVA A CARICO DELL'ENTE	157.487,76	
65 /	0	1.01.01.03-00	SPESA PER BUONI PASTO DIPENDENTI SERVIZIO ORGANI ISTITUZIONALI	38.839,72	
74 /	0	1.01.01.01-21	VERSAMENTO INPS A CARICO DELL'ENTE (DIPENDENTI EX ARTICOLISTI)	2.794,23	
79 /	0	1.01.02.01-25	PREMIO ASSICURAZIONI INAIL (DIPENDENTI EX ARTICOLISTI)	77.252,64	
81 /	0	1.01.02.01-21	VERSAMENTO INPS A CARICO DELL'ENTE (DIPENDENTI EX ARTICOLISTI)	5.076,29	
83 /	0	1.01.01.01-20	COMPENSO PER LAVORO STRAORDINARIO DIPENDENTI SERVIZIO ORGANI ISTITUZIONALI PARTECIPAZIONE E DECENTRAMENTO	43.283,18	
85 /	0	1.01.01.07-21	VERSAMENTO IRAP DELLA QUOTA CONTRIBUTIVA A CARICO DELL'ENTE PER GLI AMMINISTRATORI	5.060,00	
86 /	0	1.01.02.01-20	COMPENSO PER LAVORO STRAORDINARIO DIPENDENTI SEGRETERIA GENERALE PERSONALE E ORGANIZZAZIONE	43.283,18	
87 /	0	1.01.01.01-25	PREMIO ASSICURAZIONE INAIL DIPENDENTI	42.270,31	
88 /	0	1.01.01.07-21	VERSAMENTO IRAP DELLA QUOTA CONTRIBUTIVA A CARICO DELL'ENTE PER IL NUCLEO DI VALUTAZIONE	4.000,00	
170 /	0	1.01.01.03-00	RIMBORSO SPESE VIAGGIO AGLI AMMINISTRATORI E CONSIGLIERI PROVINCIALI ALLE SEDUTE DEI RISPETTIVI ORGANI ASSEMBLEARI ED ESECUTIVI	5.000,00	
231 /	0	1.01.09.03-00	SPESE PER SERVIZIO DI ASSISTENZA E MANUTENZIONE ORDINARIA IMPIANTO MICROFONICO, DI VOTAZIONE ELETTRONICA ED AMPLIFICAZIONE DELLA SALA CONSIGLIO	5.000,00	
350 /	0	1.01.02.01-20	RETRIBUZIONE PER DIPENDENTI SEGRETERIA GENERALE PERSONALE E ORGANIZZAZIONE	3.050.183,59	
351 /	0	1.01.02.01-20	FONDO RISORSE DECENTRATE DIPENDENTI SEGRETERIA GENERALE PERSONALE E ORGANIZZAZIONE	641.179,67	
354 /	0	1.01.02.01-20	FONDO FINANZIAMENTO RETRIBUZIONE DI POSIZIONE E DI RISULTATO AI DIRIGENTI DI RUOLO	75.426,48	

390 /	0	1.01.02.01-21	VERSAMENTO ALL'INPDAP EX CPDEL DELLA QUOTA CONTRIBUTIVA A CARICO DELL'ENTE	908.418,56	
430 /	0	1.01.02.01-21	VERSAMENTO ALL'INPDAP EX INADEL DELLA QUOTA CONTRIBUTIVA A CARICO DELL'ENTE	97.007,81	
470 /	0	1.01.02.07-21	VERSAMENTO IRAP DELLA QUOTA CONTRIBUTIVA A CARICO DELL'ENTE	312.487,70	
510 /	0	1.01.02.01-21	FONDO PER MAGGIORI ONERI PREVIDENZIALI A CARICO ENTE IN APPLICAZIONE LEGGE 336/70 E/O BENEFICI CONTRATTUALI, ECC.	60.000,00	
520 /	0	1.01.02.03-00	SPESA PER BUONI PASTO DIPENDENTI SEGRETERIA GENERALE, PERSONALE E ORGANIZZAZIONE	69.813,17	
720 /	0	1.01.02.01-26	PENSIONI DIRETTE, INDIRECTE E DI REVERSIBILITA' AL PERSONALE AVENTE DIRITTO AL TRATT/TO DI QUIESCENZA A CARICO DELLA PROVINCIA.	28.000,00	
770 /	0	1.01.02.01-26	QUOTE DI CONCORSO SULLE PENSIONI AD ONERE RIPARTITO PER IL PERSONALE AVENTE DIRITTO AL TRATT/TO DI QUIESCENZA A CARICO DELLA CPDEL	90.000,00	
933 /	0	1.01.02.01-20	FONDO RETRIBUZIONE SEGRETARIO GENERALE	85.000,00	
990 /	0	1.01.02.01-25	EQUO INDENNIZZO PER INFERMITA' DA CAUSA DI SERVIZIO.	489,00	
1050 /	0	1.01.02.03-00	QUOTA DEI DIRITTI DI SEGRETERIA SPETTANTE AL SEGRETARIO PROVINCIALE.	35.000,00	
1051 /	0	1.01.02.03-00	MANUTENZIONE E RIPARAZIONE HARDWARE E SOFTWARE	4.000,00	
1090 /	0	1.01.02.03-00	SPESE PER ACCERTAMENTI SANITARI AL PERSONALE	1.000,00	
1100 /	0	1.01.03.01-20	RETRIBUZIONE DIPENDENTI GEST ECONOMICA FINANZIARIA PROGRAMMAZ PROVVEDIT E CONTROLLO GESTIONE	1.109.590,13	
1104 /	0	1.01.03.01-20	FONDO RISORSE DECENTRATE DIPENDENTI GESTIONE ECONOMICA FINANZIARIA PROGRAMMAZIONE PROVVEDITORAT E CONTROLLO DI GESTIONE	272.284,03	
1106 /	0	1.01.03.01-21	VERSAMENTO ALL'INPDAP EX CPDEL DELLA QUOTA CONTRIBUTIVA A CARICO DELL'ENTE	374.777,64	
1107 /	0	1.01.03.01-21	VERSAMENTO ALL' INPDAP EX INADEL DELLA QUOTA CONTRIBUTIVA A CARICO DELL'ENTE	36.031,47	
1108 /	0	1.01.03.07-21	VERSAMENTO IRAP DELLA QUOTA CONTRIBUTIVA A CARICO DELL'ENTE	129.480,41	
1113 /	0	1.01.03.03-00	SPESA PER BUONI PASTO DIPENDENTI GEST. ECONOMICA FINANZ.PROGRAMMAZ. PROVVEDITORATO E CONTROLLO GESTIONE	26.548,67	
1114 /	0	1.01.03.01-25	EQUO INDENNIZZO PER CAUSA DI SERVIZIO	1.224,00	
1115 /	0	1.01.03.01-25	PREMIO PER ASSICURAZIONE INAIL	31.095,41	
1128 /	0	1.01.03.03-00	SPESE PER MISSIONI DIPENDENTI SISTEMI INFORMATIVI	200,00	
1135 /	0	1.01.03.01-21	VERSAMENTO INPS A CARICO DELL'ENTE (DIPENDENTI EX ARTICOLISTI)	3.144,02	
1451 /	0	1.01.02.03-00	UTENZE E CANONI PER TELEFONIA E RETI DI TRASMISSIONE	300.000,00	
1491 /	0	1.01.02.02-00	SPESE PER ALTRI MATERIALI DI CONSUMO	1.000,00	
1494 /	0	1.01.02.02-00	SPESE PER ACQUISTO MATERIALE DI CANCELLERIA	1.000,00	
1610 /	0	1.01.03.03-00	INTERVENTI NEL CAMPO DELL'INFORMATICA	100.500,00	
1612 /	0	1.01.03.03-00	MANUTENZIONE E RIPARAZIONE HARDWARE E SOFTWARE	7.000,00	
1670 /	0	1.01.05.01-20	RETRIBUZIONE DIPENDENTI GESTIONE DEI BENI DEMANIALI E PATRIMONIALI	1.674.738,61	

1672 /	0	1.01.05.01-25	PREMIO PER ASSICURAZIONE INAIL PER DIPENDENTI GESTIONE DEI BENI DEMANIALI E PATRIMONIALI	46.157,24	
1675 /	0	1.01.05.01-20	FONDO RISORSE DECENTRATE DIPENDENTI GESTIONE DEI BENI DEMANIALI E PATRIMONIALI	409.773,34	
1677 /	0	1.01.05.01-21	VERSAMENTO ALL'INPDAP EX CPDEL DELLA QUOTA CONTRIBUTIVA A CARICO DELL'ENTE	539.665,39	
1678 /	0	1.01.05.01-21	VERSAMENTO ALL'INPDAP EX INADEL DELLA QUOTA CONTRIBUTIVA A CARICO DELL'ENTE	52.463,41	
1679 /	0	1.01.05.07-21	VERSAMENTO IRAP DELLA QUOTA CONTRIBUTIVA A CARICO DELL'ENTE	184.486,97	
1681 /	0	1.01.05.01-25	EQUO INDENNIZZO PER INFERMITA' DA CAUSA DI SERVIZIO	1.468,00	
1682 /	0	1.01.05.01-20	COMPENSO AL PERSONALE ADDETTO ALL'AUTOPARCO PER PRESTAZIONI STRAORDINARIE DERIVANTI DA CALAMITA' NATURALI	30.000,00	
1684 /	0	1.01.05.03-00	SPESA PER BUONI PASTO DIPENDENTI GESTIONE DEI BENI DEMANIALI E PATRIMONIALI	43.264,50	
1704 /	0	1.01.05.01-21	VERSAMENTO INPS A CARICO DELL'ENTE (DIPENDENTI EX ARTICOLISTI)	2.084,61	
1978 /	0	1.01.09.01-21	VERSAMENTO ALL'INPGI DELLA QUOTA CONTRIBUTIVA A CARICO DELL'ENTE	6.000,00	
1979 /	0	1.01.09.01-20	FONDO FINANZIAMENTO RETRIBUZIONE DI POSIZIONE E DI RISULTATO AI DIRIGENTI DI RUOLO	127.198,95	
1980 /	0	1.01.09.01-20	RETRIBUZIONE DIPENDENTI ALTRI SERVIZI GENERALI	2.364.505,20	
1982 /	0	1.01.09.01-20	FONDO RISORSE DECENTRATE DIPENDENTI ALTRI ALTRI SERVIZI GENERALI	482.798,26	
1984 /	0	1.01.09.01-21	VERSAMENTO ALL'INPDAP EX CPDEL DELLA QUOTA CONTRIBUTIVA A CARICO DELL'ENTE	704.194,28	
1985 /	0	1.01.09.01-21	VERSAMENTO ALL'INPDAP EX INADEL DELLA QUOTA CONTRIBUTIVA A CARICO DELL'ENTE	75.131,56	
1986 /	0	1.01.09.07-21	VERSAMENTO IRAP DELLA QUOTA CONTRIBUTIVA A CARICO DELL'ENTE	244.111,69	
1992 /	0	1.01.09.03-00	SPESA PER BUONI PASTO DIPENDENTI ALTRI SERVIZI GENERALI	50.639,14	
2005 /	0	1.01.09.01-20	STRAORDINARIO PER CALAMITA' NATURALI ED EVENTI ECCEZIONALI POLIZIA PROVINCIALE	25.000,00	
2113 /	0	1.01.09.01-21	VERSAMENTO INPS A CARICO DELL'ENTE (DIPENDENTI EX ARTICOLISTI)	3.546,19	
2115 /	0	1.01.09.01-25	PREMIO PER ASSICURAZIONE INAIL DIPENDENTI ALTRI SERVIZI GENERALI	56.360,42	
2180 /	0	1.01.09.05-15	QUOTA DEI DIRITTI DI SEGRETERIA E DI ROGITO DA VERSARE ALL'AGENZIA AUTONOMA ALBO SEGRETARI COMUNALI E PROVINCIALI (10% RIS.3010035)	10.000,00	
2270 /	0	1.01.06.01-20	RETRIBUZIONE AL PERSONALE DI RUOLO UFFICIO TECNICO	1.010.633,82	
2271 /	0	1.01.06.01-20	FONDO RISORSE DECENTRATE DIPENDENTI UFFICIO TECNICO	198.844,27	
2286 /	0	1.01.06.01-21	VERSAMENTO INPS A CARICO DELL'ENTE (DIPENDENTI EX ARTICOLISTI)	1.012,91	
2290 /	0	1.01.06.01-21	VERSAMENTO ALL'INPDAP EX CPDEL DELLA QUOTA CONTRIBUTIVA A CARICO DELL'ENTE	293.625,10	
2292 /	0	1.01.06.01-25	EQUO INDENNIZZO PER INFERMITA' DA CAUSA DI SERVIZIO	979,00	
2293 /	0	1.01.06.01-25	PREMIO PER ASSICURAZIONE INAIL DIPENDENTI UFFICIO TECNICO	21.378,10	
2310 /	0	1.01.06.01-21	VERSAMENTO ALL'INPDAP EX INADEL DELLA QUOTA CONTRIBUTIVA A CARICO DELL'ENTE	34.348,68	

2330 /	0	1.01.06.07-21	VERSAMENTO IRAP DELLA QUOTA CONTRIBUTIVA A CARICO DELL'ENTE	92.089,11	
2364 /	0	1.01.06.01-20	FONDO FINANZIAMENTO RETRIBUZIONE DI POSIZIONE E DI RISULTATO AI DIRIGENTI DI RUOLO	42.399,65	
2365 /	0	1.01.06.03-00	SPESA PER BUONI PASTO DIPENDENTI UFFICIO TECNICO	19.665,69	
3192 /	0	1.02.01.03-00	UTENZE E CANONI PER TELEFONIA E RETI DI TRASMISSIONE	25.000,00	
3308 /	0	1.02.03.01-21	VERSAMENTO INPS A CARICO DELL'ENTE (DIPENDENTI EX ARTICOLISTI)	374,09	
3351 /	0	1.02.03.01-20	RETRIBUZIONE DIPENDENTI FORMAZIONE PROF.LE	80.048,96	
3355 /	0	1.02.03.01-20	FONDO RISORSE DECENTRATE DIPENDENTI FORMAZIONE PROFESSIONALE	28.321,73	
3357 /	0	1.02.03.01-21	VERSAMENTO ALL'INPDAP EX CPDEL DELLA QUOTA CONTRIBUTIVA A CARICO DELL'ENTE	39.545,47	
3358 /	0	1.02.03.01-21	VERSAMENTO ALL'INPDAP EX INADEL DELLA QUOTA CONTRIBUTIVA A CARICO DELL'ENTE	2.771,65	
3359 /	0	1.02.03.07-21	VERSAMENTO IRAP DELLA QUOTA CONTRIBUTIVA A CARICO DELL'ENTE	13.089,94	
3363 /	0	1.02.03.03-00	SPESA PER BUONI PASTO DIPENDENTI FORMAZIONE PROFESSIONALE	2.949,85	
3373 /	0	1.02.03.01-25	EQUO INDENNIZZO PER INFERMITA' DA CAUSA DI SERVIZIO	1.224,00	
3375 /	0	1.02.03.01-25	PREMIO ASSICURAZIONE INAIL DIPENDENTI FORMAZIONE PROFESSIONALE	3.401,06	
3379 /	0	1.03.01.01-25	PREMIO PER ASSICURAZIONE INAIL DIPENDENTI BIBLIOTECA	3.886,92	
3381 /	0	1.03.01.01-20	RETRIBUZIONE DIPENDENTI SERVIZIO MUSEI BIBLIOTECHE PINACOTECHE	156.541,96	
3384 /	0	1.03.01.01-20	FONDO RISORSE DECENTRATE DIPENDENTI SERVIZIO BIBLIOTECHE MUSEI E PINACOTECHE	35.630,60	
3386 /	0	1.03.01.01-21	VERSAMENTO ALL'INPDAP EX CPDEL DELLA QUOTA CONTRIBUTIVA A CARICO DELL'ENTE	49.431,83	
3387 /	0	1.03.01.01-21	VERSAMENTO ALL'INPDAP EX INADEL DELLA QUOTA A CARICO DELL'ENTE	5.246,34	
3388 /	0	1.03.01.07-21	VERSAMENTO IRAP DELLA QUOTA CONTRIBUTIVA A CARICO DELL'ENTE	19.767,76	
3390 /	0	1.03.01.01-25	EQUO INDENNIZZO PER INFERMITA' DA CAUSA DI SERVIZIO	244,00	
3397 /	0	1.03.01.03-00	SPESA PER BUONI PASTO DIPENDENTI SERVIZIO BIBLIOTECHE MUSEI E PINACOTECHE	2.949,85	
3402 /	0	1.03.01.01-21	VERSAMENTO INPS A CARICO DELL'ENTE (DIPENDENTI EX ARTICOLISTI)	787,93	
3447 /	0	1.03.02.01-20	RETRIBUZIONE DIPENDENTI SERVIZIO VALORIZZAZIONE BENI DI INTERESSE STORICO, ARTISTICO, ALTRE ATTIV CULTURALI	158.015,06	
3448 /	0	1.03.02.01-20	FONDO RISORSE DECENTRATE DIPENDENTI SERVIZIO VALORIZZAZIONE BENI DI INTERESSE STORICO ARTISTICO ALTRE ATTIVITA' CULTURALI	31.178,85	
3450 /	0	1.03.02.01-21	VERSAMENTO ALL'INPDAP EX CPDEL DELLA QUOTA CONTRIBUTIVA A CARICO DELL'ENTE	46.465,92	
3476 /	0	1.03.02.01-21	VERSAMENTO ALL'INPDAP EX INADEL DELLA QUOTA CONTRIBUTIVA A CARICO DELL'ENTE	4.850,39	
3477 /	0	1.03.02.07-21	VERSAMENTO IRAP DELLA QUOTA CONTRIBUTIVA A CARICO DELL'ENTE	19.767,76	
3480 /	0	1.03.02.03-00	SPESA PER BUONI PASTO DIPENDENTI SERVIZIO VALORIZZAZIONE BENI DI INTERESSE STORICO, ARTISTICO, ALTRE ATTIVITA' CULTURALI	3.441,49	

3495 /	0	1.03.02.01-25	PREMIO ASSICURAZIONE INAIL DIPENDENTI	3.401,06	
3550 /	0	1.07.02.01-20	RETRIBUZIONE AL PERSONALE DI RUOLO SERVIZI DI TUTELA E VALORIZZAZIONE AMBIENTALE	237.308,59	
3551 /	0	1.07.02.01-21	VERSAMENTO ALL'INPDAP EX CPDEL DELLA QUOTA CONTRIBUTIVA A CARICO DELL'ENTE	79.090,94	
3552 /	0	1.07.02.01-21	VERSAMENTO ALL'INPDAP EX INADEL DELLA QUOTA CONTRIBUTIVA A CARICO DELL'ENTE	8.116,98	
3553 /	0	1.07.02.07-21	VERSAMENTO IRAP DELLA QUOTA CONTRIBUTIVA A CARICO DELL'ENTE	24.632,17	
3557 /	0	1.07.02.01-20	FONDO RISORSE DECENTRATE DIPENDENTI SERVIZI DI TUTELA E VALORIZZAZIONE AMBIENTALE	42.402,67	
3560 /	0	1.07.02.03-00	SPESA PER BUONI PASTO DIPENDENTI SERVIZI DI TUTELA E VALORIZZAZIONE AMBIENTALE	3.933,14	
3563 /	0	1.07.02.01-25	EQUO INDENNIZZO PER INFERMITA' DA CAUSA DI SERVIZIO	359,00	
3564 /	0	1.07.02.01-25	PREMIO PER ASSICURAZIONE INAIL	4.372,79	
3666 /	0	1.07.04.01-20	RETRIBUZIONE DIPENDENTI SERVIZIO RILEV. DISCIPLINA E CONTROLLO	450.647,44	
3667 /	0	1.07.04.01-21	VERSAMENTO ALL'INPDAP EX CPDEL DELLA QUOTA CONTRIBUTIVA A CARICO DELL' ENTE	138.088,79	
3668 /	0	1.07.04.01-21	VERSAMENTO ALL'INPDAP EX INADEL DELLA QUOTA CON TRIBUTIVA A CARICO DELL'ENTE	13.561,30	
3669 /	0	1.07.04.07-21	VERSAMENTO IRAP DELLA QUOTA CONTRIBUTIVA A CARICO DELL'ENTE	57.345,39	
3674 /	0	1.07.04.01-20	FONDO RISORSE DECENTRATE DIPENDENTI RILEV. DISCIPLINA E CONTROLLO	118.062,86	
3678 /	0	1.07.04.01-25	EQUO INDENNIZZO PER INFERMITA' DA CAUSA DI SERVIZIO	254,14	
3679 /	0	1.07.04.01-25	PREMIO PER ASSICURAZIONE INAIL	12.146,65	
3689 /	0	1.07.04.03-00	SPESA PER BUONI PASTO DIPENDENTI SERVIZIO RILEV. DISCIPLINA E CONTROLLO SCARICHI ACQUE	11.799,41	
3695 /	0	1.07.02.01-20	FONDO FINANZIAMENTO RETRIBUZIONE DI POSIZIONE E DI RISULTATO AI DIRIGENTI DI RUOLO	42.399,65	
3731 /	0	1.07.05.01-20	RETRIBUZIONE DIPENDENTI SERVIZIO CACCIA E PESCA	128.185,23	
3732 /	0	1.07.05.01-20	FONDO RISORSE DECENTRATE DIPENDENTI SERVIZIO CACCIA E PESCA	23.520,64	
3734 /	0	1.07.05.01-21	VERSAMENTO ALL'INPDAP EX CPDEL DELLA QUOTA CONTRIBUTIVA A CARICO DELL'ENTE	37.568,19	
3735 /	0	1.07.05.01-21	VERSAMENTO ALL'INPDAP EX INADEL DELLA QUOTA CONTRIBUTIVA A CARICO DELL'ENTE	3.959,50	
3736 /	0	1.07.05.07-21	VERSAMENTO IRAP DELLA QUOTA CONTRIBUTIVA A CARICO DELL'ENTE	11.607,58	
3741 /	0	1.07.05.03-00	SPESA PER BUONI PASTO DIPENDENTI SERVIZIO CACCIA E PESCA	2.949,85	
3744 /	0	1.07.06.03-00	SPESA PER BUONI PASTO DIPENDENTI RISERVA DI SALINA	10.816,13	
3752 /	0	1.07.05.01-25	PREMIO ASSICURAZIONE INAIL DIPENDENTI SERVIZIO CACCIA E PESCA	2.915,19	
3770 /	0	1.07.06.01-20	RETRIBUZIONE DIPENDENTI DI RUOLO PARCHI NATURALI PROTEZIONE NATURALISTICA E FORESTAZIONE	497.780,44	
3771 /	0	1.07.06.01-21	VERSAMENTO ALL'INPDAP EX CPDEL DELLA QUOTA CONTRIBUTIVA A CARICO DELL'ENTE DIPENDENTI DI RUOLO PARCHI NATURALI, PROTEZ.NATURAL E FORESTAZ	153.238,69	



3772 /	0	1.07.06.01-21	VERSAMENTO ALL'INPDAP EX INADEL DELLA QUOTA CONTRIBUTIVA DIPENDENTI DI RUOLO PARCHI NATURALI, PROTEZIONE NATURALISTICA E FORESTAZIONE	18.312,70	
3773 /	0	1.07.06.07-21	VERSAMENTO IRAP SU RETRIBUZIONI DIPENDENTI DI RUOLO PARCHI NATURALI, PROTEZIONE NATURALISTICA E FORESTAZIONE	45.251,27	
3774 /	0	1.07.06.07-21	VERSAMENTO IRAP SU RETRIBUZIONI DIPENDENTI RISERVA DI SALINA (RIS. 2020037/E)	19.498,90	
3777 /	0	1.07.06.01-20	FONDO RISORSE DECENTRATE DIPENDENTI DI RUOLO PARCHI NATURALI, PROTEZIONE NATURALISTICA E FORESTAZIONE	82.987,36	
3779 /	0	1.07.06.01-21	PREMIO ASSICURAZIONE INAIL DIPENDENTI RISERVA SALINA (RIS. 2020037/E)	4.995,25	
3780 /	0	1.07.06.01-25	PREMIO ASSICURAZIONE INAIL POS.8711775	9.094,85	
3782 /	0	1.07.06.01-25	EQUO INDENNIZZO PER INFERMITA' DA CAUSA DI SERVIZIO	473,00	
3786 /	0	1.07.06.01-20	FONDO FINANZIAMENTO RETRIBUZIONE DI POSIZIONE E DI RISULTATO AI DIRIGENTI DI RUOLO	65.511,07	
3795 /	0	1.07.06.01-21	VERSAMENTO INPS A CARICO DELL'ENTE DIPENDENTI EX ARTICOLISTI	2.187,13	
3797 /	0	1.07.06.01-20	RETRIBUZIONI RISERVA DI SALINA (RIS. 2020037/E)	189.297,58	
3798 /	0	1.07.06.01-21	VERSAMENTO ALL'INPDAP EX CPDEL DELLA QUOTA CONTRIBUTIVA A CARICO DELL'ENTE DIPENDENTI RISERVA DI SALINA (RIS. 2020037/E)	52.447,81	
3799 /	0	1.07.06.01-21	VERSAMENTO ALL'INPDAP EX INADEL DELLA QUOTA CONTRIBUTIVA A CARICO DELL'ENTE DIPENDENTI RISERVA DI SALINA (RIS. 2020037/E)	6.137,23	
3800 /	0	1.07.06.01-20	FONDO RISORSE DECENTRARE PERSONALE DIPENDENTI RISERVA DI SALINA (RIS. 2020037/E)	29.342,68	
3802 /	0	1.07.06.01-20	COMPENSO PER LAVORO STRAORDINARIO PERSONALE DIPENDENTE RISERVA DI SALINA (RIS. 2020037/E)	10.000,00	
3968 /	0	1.07.03.01-20	RETRIBUZIONE DIPENDENTI SERVIZIO ORGANIZZAZIONE SMALTIMENTO RIFIUTI A LIVELLO PROVINCIALE	212.861,42	
3969 /	0	1.07.03.01-20	FONDO RISORSE DECENTRATE DIPENDENTI ORGANIZZAZIONE SMALTIMENTO RIFIUTI A LIVELLO PROVINCIALE	45.576,45	
3971 /	0	1.07.03.01-21	VERSAMENTO ALL'INPDAP EX CPDEL DELLA QUOTA CONTRIBUTIVA A CARICO DELL'ENTE	69.204,57	
3972 /	0	1.07.03.01-21	VERSAMENTO ALL'INPDAP EX INADEL DELLA QUOTA CONTRIBUTIVA A CARICO DELL'ENTE	6.929,13	
3973 /	0	1.07.03.07-21	VERSAMENTO IRAP DELLA QUOTA CONTRIBUTIVA A CARICO DELL'ENTE	20.227,28	
3978 /	0	1.07.03.03-00	SPESA PER BUONI PASTO DIPENDENTI SERVIZIO ORGANIZZAZIONE SMALTIMENTO RIFIUTI	4.424,78	
3981 /	0	1.07.03.01-25	PREMIO ASSICURAZIONE INAIL DIPENDENTI	4.372,79	
5200 /	0	1.09.02.01-20	RETRIBUZIONE DIPENDENTI SERVIZIO INDUSTRIA COMMERCIO ARTIGIANATO	283.746,03	
5201 /	0	1.09.02.01-21	VERSAMENTO ALL'INPDAP EX CPDEL DELLA QUOTA CONTRIBUTIVA A CARICO DELL'ENTE	79.949,32	
5202 /	0	1.09.02.01-21	VERSAMENTO ALL'INPDAP EX INADEL DELLA QUOTA CONTRIBUTIVA A CARICO DELL'ENTE	9.106,86	
5203 /	0	1.09.02.07-21	VERSAMENTO IRAP DELLA QUOTA CONTRIBUTIVA A CARICO DELL'ENTE	27.331,05	
5207 /	0	1.09.02.01-20	FONDO RISORSE DECENTRATE DIPENDENTI SERVIZIO INDUSTRIA COMMERCIO ARTIGIANATO	59.123,46	
5210 /	0	1.09.03.01-20	RETRIBUZIONE DIPENDENTI SERVIZIO MERCATO DEL LAVORO	464.951,05	
5211 /	0	1.09.03.01-21	VERSAMENTO ALL'INPDAP EX CPDEL DELLA QUOTA CONTRIBUTIVA A CARICO DELL'ENTE	127.836,67	

5212 /	0	1.09.03.01-21	VERSAMENTO ALL'INPDAP EX INADEL DELLA QUOTA CONTRIBUTIVA A CARICO DELL'ENTE	16.283,45	
5213 /	0	1.09.03.07-21	VERSAMENTO IRAP DELLA QUOTA CONTRIBUTIVA A CARICO DELL'ENTE	43.332,54	
5216 /	0	1.09.03.01-20	FONDO RISORSE DECENTRATE DIPENDENTI SERVIZIO MERCATO DEL LAVORO	100.556,67	
5218 /	0	1.09.02.01-25	EQUO INDENNIZZO PER INFERMITA' DA CAUSA DI SERVIZIO	211,00	
5219 /	0	1.09.03.01-25	EQUO INDENNIZZO PER INFERMITA' DA CAUSA DI SERVIZIO	211,86	
5220 /	0	1.09.02.01-25	PREMIO PER ASSICURAZIONE INAIL	7.287,99	
5221 /	0	1.09.03.01-25	PREMIO PER ASSICURAZIONE INAIL	12.146,66	
5226 /	0	1.09.02.03-00	SPESA PER BUONI PASTO DIPENDENTI SERVIZI INDUSTRIA, COMMERCIO E ARTIGIANATO	5.899,71	
5227 /	0	1.09.03.03-00	SPESA PER BUONI PASTO DIPENDENTI SERVIZIO MERCATO DEL LAVORO	8.849,56	
5440 /	0	1.08.02.01-20	RETRIBUZIONE DIPENDENTI SERVIZIO ASSISTENZA INFANZIA, HANDICAPPATI E ALTRI SERVIZI SOCIALI	319.697,81	
5445 /	0	1.08.02.01-20	FONDO RISORSE DECENTRATE DIPENDENTI SERVIZIO ASSISTENZA INFANZIA	90.759,15	
5447 /	0	1.09.02.01-21	VERSAMENTO INPS A CARICO DELL'ENTE (DIPENDENTI EX ARTICOLISTI)	1.136,22	
5454 /	0	1.09.03.01-21	VERSAMENTO INPS A CARICO DELL'ENTE DIPENDENTI EX ARTICOLISTI	2.436,29	
5460 /	0	1.08.02.01-21	VERSAMENTO ALL'INPDAP EX CPDEL DELLA QUOTA CONTRIBUTIVA A CARICO DELL'ENTE	107.914,38	
5466 /	0	1.08.02.03-00	SPESA PER BUONI PASTO DIPENDENTI SERVIZIO ASSISTENZA INFANZIA	8.849,56	
5480 /	0	1.08.02.01-21	VERSAMENTO ALL'INPDAP EX INADEL DELLA QUOTA CONTRIBUTIVA A CARICO DELL'ENTE	10.195,72	
5500 /	0	1.08.02.07-21	VERSAMENTO IRAP DELLA QUOTA CONTRIBUTIVA A CARICO DELL'ENTE	36.890,98	
5520 /	0	1.08.02.01-25	PREMIO PER ASSICURAZIONE INAIL DIPENDENTI SERVIZI SOCIALI	8.745,59	
5581 /	0	1.08.02.01-25	EQUO INDENNIZZO PER INFERMITA' DA CAUSA DI SERVIZIO	423,00	
6301 /	0	1.06.01.01-20	RETRIBUZIONE AL PERSONALE DI RUOLO ADDETTO ALLA VIABILITA' (L.R.6/97)	5.638.448,03	
6303 /	0	1.06.01.01-20	FONDO RISORSE DECENTRATE DIPENDENTI SERVIZIO VIABILITA'	1.198.613,70	
6305 /	0	1.06.01.01-21	VERSAMENTO ALL'INPDAP EX CPDEL DELLA QUOTA CONTRIBUTIVA A CARICO DELL'ENTE	1.562.318,80	
6307 /	0	1.06.01.01-21	VERSAMENTO ALL'INPDAP EX INADEL DELLA QUOTA CONTRIBUTIVA A CARICO DELL'ENTE	162.605,11	
6310 /	0	1.06.01.07-21	VERSAMENTO IRAP DELLA QUOTA CONTRIBUTIVA A CARICO DELL'ENTE	588.704,06	
6330 /	0	1.06.01.01-25	ASSICURAZIONE INAIL PER IL PERSONALE ADDETTO ALLA VIABILITA'	149.160,77	
6350 /	0	1.06.01.01-20	COMPENSI AL PERSONALE ADDETTO ALLA VIABILITA' PER PRESTAZ. STRAORDINARIE DERIVANTI ANCHE DA CALAMITA NATURALI ED EVENTI STRAORDINARI VERIFICATISI	70.000,00	
6361 /	0	1.06.01.01-25	EQUO INDENNIZZO PER INFERMITA' DA CAUSA DI SERVIZIO	1.468,00	
6375 /	0	1.06.01.01-20	FONDO FINANZIAMENTO RETRIBUZIONE DI POSIZIONE E DI RISULTATO AI DIRIGENTI DI RUOLO	127.198,91	
6376 /	0	1.06.01.03-00	SPESE PER BUONI PASTO DIPENDENTI SERVIZIO VIABILITA'	143.559,49	

6391 /	0	1.06.01.01-21	VERSAMENTO INPS A CARICO DELL'ENTE (DIPENDENTI EX ARTICOLISTI)	4.519,80	
6647 /	0	1.07.08.01-20	RETRIBUZIONE AL PERSONALE DI RUOLO SERVIZIO PROTEZIONE CIVILE	529.269,03	
6656 /	0	1.07.08.01-21	VERSAMENTO ALL'INPDAP EX CPDEL DELLA QUOTA CONTRIBUTIVA A CARICO DELL'ENTE	153.238,69	
6657 /	0	1.07.08.01-21	VERSAMENTO ALL'INPDAP EX INADEL DELLA QUOTA CONTRIBUTIVA A CARICO DELL'ENTE	16.728,90	
6658 /	0	1.07.08.07-21	VERSAMENTO IRAP DELLA QUOTA CONTRIBUTIVA A CARICO DELL'ENTE	45.080,50	
6659 /	0	1.07.08.01-20	FONDO RISORSE DECENTRATE SERVIZIO PROTEZIONE CIVILE	111.748,30	
6671 /	0	1.07.08.03-00	SPESA PER BUONI PASTO PERSONALE SERVIZIO PROTEZIONE CIVILE	10.324,49	
6672 /	0	1.07.08.01-25	EQUO INDENNIZZO PER INFERMITA' DA CAUSA DI SERVIZIO	127,00	
6677 /	0	1.07.08.01-25	PREMIO PER ASSICURAZIONE INAIL	10.203,18	
6774 /	0	1.09.01.01-21	VERSAMENTO INPS A CARICO DELL'ENTE DIPENDENTI EX ARTICOLISTI	1.135,97	
6801 /	0	1.09.01.01-20	RETRIBUZIONE DIPENDENTI SERVIZIO AGRICOLTURA	221.817,88	
6802 /	0	1.09.01.01-21	VERSAMENTO ALL'INPDAP EX CPDEL DELLA QUOTA CONTRIBUTIVA A CARICO DELL'ENTE	66.023,52	
6803 /	0	1.09.01.01-21	VERSAMENTO ALL'INPDAP EX INADEL DELLA QUOTA CONTRIBUTIVA A CARICO DELL'ENTE	8.215,68	
6804 /	0	1.09.01.07-21	VERSAMENTO IRAP DELLA QUOTA CONTRIBUTIVA A CARICO DELL'ENTE	22.570,44	
6827 /	0	1.09.01.03-00	SPESA PER BUONI PASTO DIPENDENTI SERVIZIO AGRICOLTURA	4.424,78	
6829 /	0	1.09.01.01-20	FONDO RISORSE DECENTRATE DIPENDENTI SERVIZIO AGRICOLTURA	52.822,96	
6876 /	0	1.09.01.01-25	EQUO INDENNIZZO PER INFERMITA' DA CAUSA DI SERVIZIO	211,00	
6897 /	0	1.09.01.01-25	PREMIO PER ASSICURAZIONE INAIL	5.830,39	
6909 /	0	1.04.01.01-25	EQUO INDENNIZZO PER INFERMITA' DA CAUSA DI SERVIZIO	244,00	
6911 /	0	1.04.01.01-20	RETRIBUZIONE DIPENDENTI SERVIZIO TURISMO	381.780,85	
6912 /	0	1.04.01.01-21	VERSAMENTO ALL'INPDAP EX CPDEL DELLA QUOTA CONTRIBUTIVA A CARICO DELL'ENTE	113.693,22	
6913 /	0	1.04.01.01-21	VERSAMENTO ALL'INPDAP EX INADEL DELLA QUOTA CONTRIBUTIVA A CARICO DELL'ENTE	12.373,45	
6914 /	0	1.04.01.07-21	VERSAMENTO IRAP DELLA QUOTA CONTRIBUTIVA A CARICO DELL'ENTE	44.913,33	
6918 /	0	1.04.01.03-00	SPESA PER BUONI PASTO DIPENDENTI SERVIZIO TURISMO	9.832,84	
6924 /	0	1.04.01.01-20	FONDO RISORSE DECENTRATE DIPENDENTI SERVIZIO TURISMO	100.358,05	
6931 /	0	1.04.02.01-20	RETRIBUZIONE DIPENDENTI SERVIZIO SPORT E TEMPO LIBERO	219.809,86	
6935 /	0	1.04.02.01-21	VERSAMENTO ALL'INPDAP EX CPDEL DELLA QUOTA CONTRIBUTIVA A CARICO DELL'ENTE	72.170,48	
6936 /	0	1.04.02.01-21	VERSAMENTO ALL'INPDAP EX INADEL QUOTA CON TRIBUTIVA A CARICO DELL'ENTE	9.007,87	
6937 /	0	1.04.02.07-21	VERSAMENTO IRAP DELLA QUOTA CONTRIBUTIVA A CARICO DELL'ENTE	24.702,77	
6943 /	0	1.04.02.03-00	SPESA PER BUONI PASTO DIPENDENTI SERVIZIO SPORT E TEMPO LIBERO	1.966,57	
6951 /	0	1.04.02.01-20	FONDO RISORSE DECENTRATE DIPENDENTI SERVIZIO SPORT E TEMPO LIBERO	39.533,97	

6953 /	0	1.06.02.01-20	RETRIBUZIONE DIPENDENTI SERVIZIO URBANISTICA E PROGRAMMAZIONE TERR.LE	736.848,70	
6954 /	0	1.06.02.01-21	VERSAMENTO ALL'INPDAP EX CPDEL DELLA QUOTA CONTRIBUTIVA A CARICO DELL'ENTE	215.000,27	
6955 /	0	1.06.02.01-21	VERSAMENTO ALL'INPDAP EX INADEL DELLA QUOTA CONTRIBUTIVA A CARICO DELL'ENTE	25.439,80	
6956 /	0	1.06.02.07-21	VERSAMENTO IRAP DELLA QUOTA CONTRIVUTIVA A CARICO DELL'ENTE	73.498,80	
6960 /	0	1.06.02.03-00	SPESA PER BUONI PASTO DIPENDENTI SERVIZIO URBANISTICA E PROGRAMMAZIONE TERRITORIALE	14.257,62	
6961 /	0	1.06.02.01-20	FONDO RISORSE DECENTRATE DIPENDENTI URBANISTICA E PROGRAMMAZIONE TERRITORIALE	148.963,80	
6968 /	0	1.04.02.01-25	EQUO INDENNIZZO PER INFERMITA' DA CAUSA DI SERVIZIO	146,00	
6979 /	0	1.04.01.01-21	VERSAMENTO INPS A CARICO DELL'ENTE (DIPENDENTI EX ARTICOLISTI)	1.489,96	
6982 /	0	1.06.02.01-25	EQUO INDENNIZZO PER INFERMITA' DA CAUSA DI SERVIZIO	244,00	
6992 /	0	1.06.02.01-25	PREMIO PER ASSICURAZIONE INAIL	17.491,16	
7001 /	0	1.04.02.01-20	FONDO FINANZIAMENTO RETRIBUZIONE DI POSIZIONE E DI RISULTATO AI DIRIGENTI DI RUOLO	28.661,09	
7132 /	0	1.06.02.01-20	FONDO FINANZIAMENTO RETRIBUZIONE DI POSIZIONE E DI RISULTATO AI DIRIGENTI DI RUOLO	42.399,65	
7136 /	0	1.04.01.01-25	PREMIO PER ASSICURAZIONE INAIL DIPENDENTI TURISMO	11.660,78	
7149 /	0	1.06.02.01-21	VERSAMENTO INPS A CARICO DELL'ENTE (DIPENDENTI EX ARTICOLISTI)	2.052,05	
7160 /	0	1.04.02.01-25	PREMIO ASSICURAZIONE INAIL (DIPENDENTI EX ARTICOLSTI)	4.372,79	
7161 /	0	1.04.02.01-21	VERSAMENTO INPS A CARICO DELL'ENTE (DIPENDENTI EX ARTICOLISTI)	1.633,04	
7500 /	0	2.01.03.05-62	SPESE PER ACQUISTO DI BENI INFORMATICI (AVANZO AMM.NE VINCOLATO)	150.000,00	
8100 /	0	4.00.00.01-22	RITENUTE AL PERSONALE PER CONTRIBUTI INPDAP PREVIDENZA EX CPDEL	3.000.000,00	
8113 /	0	4.00.00.01-22	RITENUTE INPGI A CARICO DIPENDENTI GIORNALISTI	10.000,00	
8160 /	0	4.00.00.01-22	RITENUTE AL PERSONALE PER CONTRIBUTI INPDAP ASSISTENZA EX INADEL	550.000,00	
8200 /	0	4.00.00.01-22	RITENUTE AL PERSONALE PER CONTRIBUTI INPS	100.000,00	
8220 /	0	4.00.00.01-22	RITENUTE AL PERSONALE FUORI RUOLO PER CONTRIBUTI INPDAP (EX CPDEL -EX INADEL -F. PREV. E CRED.)	60.000,00	

8260 / 0	4.00.00.01-22	ALTRE RITENUTE AL PERSONALE PER CONTRIBUTI PREVIDENZIALI ED ASSISTENZIALI (MEDICI CONVENZIONATI -RISCATTO ENPAS)	2.500,00	
8280 / 0	4.00.00.01-22	RITENUTE AL PERSONALE PER SERVIZI AMMESSI A RISCATTO INPDAP EX INADEL	10.000,00	
8300 / 0	4.00.00.01-22	RITENUTE AL PERSONALE PER SERVIZI AMMESSI A RISCATTO INPDAP EX CPDEL	65.000,00	
8310 / 0	4.00.00.01-22	VERSAMENTO PREMIO INAIL QUOTA A CARICO DEI COLLABORATORI	360,00	
8320 / 0	4.00.00.02-23	RITENUTE FISCALI AL PERSONALE DIPENDENTE IRPEF	6.900.000,00	
8340 / 0	4.00.00.02-23	RITENUTE FISCALI AL PERSONALE FUORI RUOLO -IRPEF-	200.000,00	
8360 / 0	4.00.00.02-23	RITENUTE FISCALI AI PROFESSIONISTI E CONSULENTI IRPELA	300.000,00	

8440 / 0	4.00.00.03-24	RITENUTE AL PERSONALE PER CESSIONI 5 STIPENDIO E PICCOLI PRESTITI	1.500.000,00	
8460 / 0	4.00.00.03-24	RITENUTE AL PERSONALE PER ASICURAZIONI SULLA VITA E ALTRE	200.000,00	
8480 / 0	4.00.00.03-24	RITENUTE AL PERSONALE PER QUOTE SINDACALI C.I.S.L.	32.000,00	
8500 / 0	4.00.00.03-24	RITENUTE AL PERSONALE PER QUOTE SINDACALI C.G.I.L.	40.000,00	
8510 / 0	4.00.00.03-24	RITENUTE SU EMOLUMENTI ED ACCANTONAMENTI A SEGUITO DI PIGNORAMENTI DISPOSTI CONTRO DIVERSI DIPENDENTI PROVINCIALI	70.000,00	
8520 / 0	4.00.00.03-24	RITENUTE AL PERSONALE PER QUOTE SINDACALI U.I.L.	15.000,00	
8540 / 0	4.00.00.03-24	RITENUTE AL PERSONALE PER QUOTE SINDACALI DI SINDACATI AUTONOMI.-	32.000,00	
8550 / 0	4.00.00.03-24	RITENUTE AL PERSONALE DIPENDENTE PER CONTO TERZI	50.000,00	
8640 / 0	4.00.00.03-24	RITENUTE AL PERSONALE PER CASSA MUTUA PROVINCIALE	100.000,00	
8650 / 0	4.00.00.03-24	RITENUTA AL PERSONALE PER LA CASSA MUTUA PROVINCIALE PER PICCOLI PRESTITI	200.000,00	
<b>TOTALE CENTRO DI COSTO</b>			<b>52.180.783,34</b>	

<b>TOTALE RESPONSABILE</b>	<b>52.180.783,34</b>
----------------------------	----------------------



# PROVINCIA REGIONALE DI MESSINA

Denominata "Libero Consorzio Comunale"- Ai sensi della L.R. n° 8/2014

## OBIETTIVO

anno 2014

Direzione: GESTIONE DEL PERSONALE E SERVIZI INFORMATICI

Centro di responsabilità: Cappadonia Armando

### Descrizione

codice

Corretta applicazione delle misure di prevenzione della corruzione.

All. P	Direzione	Linea Str.	Tipo
D	03	C	GS

Linea Strategica Stakeholder Peso:  %Tipo obiettivo 

## RISULTATI ATTESI

### Descrizione

Adempimenti indicati in tabelle 1 e 2 del Piano di Prevenzione della Corruzione 2014/2016

### Indicatore di risultato

Target

Report quadrimestrale

n. 3 report



# PROVINCIA REGIONALE DI MESSINA

Denominata “Libero Consorzio Comunale”- Ai sensi della L.R. n° 8/2014

## OBIETTIVO anno 2014

Direzione: GESTIONE DEL PERSONALE E SERVIZI INFORMATICI

Centro di responsabilità: Cappadonia Armando

Descrizione	codice								
Armonizzazione dei sistemi contabili delle regioni, degli enti locali e dei loro organismi Art. 2 Legge 196/2009.	<table border="1" style="margin: auto; border-collapse: collapse;"> <tr> <td style="writing-mode: vertical-rl; transform: rotate(180deg);">All. P</td> <td style="writing-mode: vertical-rl; transform: rotate(180deg);">Direzione</td> <td style="writing-mode: vertical-rl; transform: rotate(180deg);">Linea Str.</td> <td style="writing-mode: vertical-rl; transform: rotate(180deg);">Tipo</td> </tr> <tr> <td style="text-align: center;">D</td> <td style="text-align: center;">03</td> <td style="text-align: center;">O</td> <td style="text-align: center;">I</td> </tr> </table>	All. P	Direzione	Linea Str.	Tipo	D	03	O	I
All. P	Direzione	Linea Str.	Tipo						
D	03	O	I						

Linea Strategica: Organizzazione, Formazione e Pari opportunità      Stakeholder: Dirigenti e personale dipendente      Peso: 10 %

Tipo obiettivo: Fini Istituzionali

## RISULTATI ATTESI

Descrizione

Formazione e aggiornamento dei Dirigenti e del personale dipendente sui principi contabili generali ed applicati.

Indicatore di risultato	Target
Prteecipazione all'attività di formazione programmata	almeno il 20%



# PROVINCIA REGIONALE DI MESSINA

Denominata “Libero Consorzio Comunale”- Ai sensi della L.R. n° 8/2014

## OBIETTIVO anno 2014

Direzione: GESTIONE DEL PERSONALE E SERVIZI INFORMATICI

Centro di responsabilità: Cappadonia Armando

Descrizione	codice								
Verifica della compatibilità monetaria finalizzato al monitoraggio e rispetto del patto di stabilità.	<table border="1" style="margin: auto; border-collapse: collapse;"> <tr> <td style="padding: 2px;">All. P</td> <td style="padding: 2px;">Direzione</td> <td style="padding: 2px;">Linea Str.</td> <td style="padding: 2px;">Tipo</td> </tr> <tr> <td style="text-align: center; padding: 2px;"><b>D</b></td> <td style="text-align: center; padding: 2px;"><b>03</b></td> <td style="text-align: center; padding: 2px;"><b>B</b></td> <td style="text-align: center; padding: 2px;"><b>E</b></td> </tr> </table>	All. P	Direzione	Linea Str.	Tipo	<b>D</b>	<b>03</b>	<b>B</b>	<b>E</b>
All. P	Direzione	Linea Str.	Tipo						
<b>D</b>	<b>03</b>	<b>B</b>	<b>E</b>						

Linea Strategica	Bilancio, contenimento delle spese, controllo di gestione	Stakeholder	Fornitori	Peso:	10	%
Tipo obiettivo	Efficiente Gestione Economica					

## RISULTATI ATTESI

Descrizione

Atti organizzativi a cura dei dirigenti per la verifica costante della compatibilità dei pagamenti con le regole imposte dal rispetto dei saldi rilevanti ai fini del patto di stabilità

Indicatore di risultato	Target
Numero verifiche/determinazioni di impegno con attestazione e validati dal servizio finanziario	100%





# PROVINCIA REGIONALE DI MESSINA

Denominata “Libero Consorzio Comunale”- Ai sensi della L.R. n° 8/2014

## OBIETTIVO anno 2014

Direzione: GESTIONE DEL PERSONALE E SERVIZI INFORMATICI

Centro di responsabilità: Cappadonia Armando

Descrizione	codice								
Trasposizione in nuovo applicativo informatico della dotazione organica per la semplificazione delle procedure	<table border="1"> <tr> <td style="writing-mode: vertical-rl; transform: rotate(180deg);">All. P</td> <td style="writing-mode: vertical-rl; transform: rotate(180deg);">Direzione</td> <td style="writing-mode: vertical-rl; transform: rotate(180deg);">Linea Str.</td> <td style="writing-mode: vertical-rl; transform: rotate(180deg);">Tipo</td> </tr> <tr> <td>D</td> <td>03</td> <td>O</td> <td>Sa</td> </tr> </table>	All. P	Direzione	Linea Str.	Tipo	D	03	O	Sa
All. P	Direzione	Linea Str.	Tipo						
D	03	O	Sa						

Linea Strategica: Organizzazione, Formazione e Pari opportunità      Stakeholder: ---      Peso: 6 %

Tipo obiettivo: Specifico

## RISULTATI ATTESI

Descrizione

Digitalizzazione della nuova struttura dell’Ente attraverso adeguamento sistema CED

Indicatore di risultato	Target
fatto/non fatto	31/12/2014



# PROVINCIA REGIONALE DI MESSINA

Denominata “Libero Consorzio Comunale”- Ai sensi della L.R. n° 8/2014

## OBIETTIVO anno 2014

Direzione: GESTIONE DEL PERSONALE E SERVIZI INFORMATICI
Centro di responsabilità: Cappadonia Armando

Descrizione Contenimento delle spese per il personale	codice								
	<table border="1" style="margin: auto; border-collapse: collapse;"> <tr> <td style="padding: 2px;">All. P</td> <td style="padding: 2px;">Direzione</td> <td style="padding: 2px;">Linea Str.</td> <td style="padding: 2px;">Tipo</td> </tr> <tr> <td style="text-align: center; padding: 2px;"><b>D</b></td> <td style="text-align: center; padding: 2px;"><b>03</b></td> <td style="text-align: center; padding: 2px;"><b>B</b></td> <td style="text-align: center; padding: 2px;"><b>Sb</b></td> </tr> </table>	All. P	Direzione	Linea Str.	Tipo	<b>D</b>	<b>03</b>	<b>B</b>	<b>Sb</b>
All. P	Direzione	Linea Str.	Tipo						
<b>D</b>	<b>03</b>	<b>B</b>	<b>Sb</b>						

Linea Strategica	Bilancio, contenimento delle spese, controllo di gestione	Stakeholder	---	Peso:	6	%
Tipo obiettivo	Specifico					

## RISULTATI ATTESI

Descrizione Monitoraggio periodico dei costi del personale
---

Indicatore di risultato n.3 report e rappresentazione grafica andamento costi personale	Target 31/12/2014
--	----------------------



# PROVINCIA REGIONALE DI MESSINA

Denominata "Libero Consorzio Comunale"- Ai sensi della L.R. n° 8/2014

## OBIETTIVO

anno 2014

Direzione: GESTIONE DEL PERSONALE E SERVIZI INFORMATICI

Centro di responsabilità: Cappadonia Armando

Descrizione

codice

Ampliamento e miglioramento dei servizi informatici

All. P	Direzione	Linea Str.	Tipo
D	03	C	Sc

Linea Strategica

Stakeholder

Peso:  %

Tipo obiettivo

## RISULTATI ATTESI

Descrizione

Incremento e/o miglioramento dei servizi informatici senza aumento di spesa

Indicatore di risultato

Target

Report e relazione

31/12/2014



# PROVINCIA REGIONALE DI MESSINA

Denominata “Libero Consorzio Comunale”- Ai sensi della L.R. n° 8/2014

## OBIETTIVO anno 2014

Direzione: GESTIONE DEL PERSONALE E SERVIZI INFORMATICI

Centro di responsabilità: Cappadonia Armando

Descrizione	codice								
Semplificazione dei profili professionali	<table border="1" style="margin: auto; border-collapse: collapse;"> <tr> <td style="writing-mode: vertical-rl; transform: rotate(180deg); padding: 2px;">All. P</td> <td style="writing-mode: vertical-rl; transform: rotate(180deg); padding: 2px;">Direzione</td> <td style="writing-mode: vertical-rl; transform: rotate(180deg); padding: 2px;">Linea Str.</td> <td style="writing-mode: vertical-rl; transform: rotate(180deg); padding: 2px;">Tipo</td> </tr> <tr> <td style="text-align: center; padding: 2px;">D</td> <td style="text-align: center; padding: 2px;">03</td> <td style="text-align: center; padding: 2px;">O</td> <td style="text-align: center; padding: 2px;">Sd</td> </tr> </table>	All. P	Direzione	Linea Str.	Tipo	D	03	O	Sd
All. P	Direzione	Linea Str.	Tipo						
D	03	O	Sd						

Linea Strategica	Organizzazione, Formazione e Pari opportunità	Stakeholder	Dipendenti dell'Ente	Peso:	6	%
Tipo obiettivo	Specifico					

## RISULTATI ATTESI

Descrizione

Proposta di deliberazione per la semplificazione dei profili professionali attraverso l'accorpamento degli stessi in base alla equipollenza delle mansioni in essi contemplate

Indicatore di risultato	Target
Proposta di modifiche ai profili professionali della dotazione organica	31/12/2014



# PROVINCIA REGIONALE DI MESSINA

Denominata “Libero Consorzio Comunale”- Ai sensi della L.R. n° 8/2014

## OBIETTIVO anno 2014

Direzione: GESTIONE DEL PERSONALE E SERVIZI INFORMATICI

Centro di responsabilità: Cappadonia Armando

Descrizione	codice								
Nuovo Regolamento orario di lavoro	<table border="1" style="margin: auto; border-collapse: collapse;"> <tr> <td style="writing-mode: vertical-rl; transform: rotate(180deg);">All. P</td> <td style="writing-mode: vertical-rl; transform: rotate(180deg);">Direzione</td> <td style="writing-mode: vertical-rl; transform: rotate(180deg);">Linea Str.</td> <td style="writing-mode: vertical-rl; transform: rotate(180deg);">Tipo</td> </tr> <tr> <td style="text-align: center;">D</td> <td style="text-align: center;">03</td> <td style="text-align: center;">O</td> <td style="text-align: center;">Se</td> </tr> </table>	All. P	Direzione	Linea Str.	Tipo	D	03	O	Se
All. P	Direzione	Linea Str.	Tipo						
D	03	O	Se						

Linea Strategica	Organizzazione, Formazione e Pari opportunità	Stakeholder	Dipendenti dell'Ente	Peso:	6	%
Tipo obiettivo	Miglioramento					

## RISULTATI ATTESI

Descrizione

Proposta di articolazione dell'orario di lavoro per garantire una migliore efficienza dei servizi

Indicatore di risultato	Target
Presentazione della proposta di regolamento	31/12/2014



# PROVINCIA REGIONALE DI MESSINA

Denominata “Libero Consorzio Comunale”- Ai sensi della L.R. n° 8/2014

**OBIETTIVO** **anno 2014**

Direzione: GESTIONE DEL PERSONALE E SERVIZI INFORMATICI

Centro di responsabilità: Cappadonia Armando

Descrizione	codice								
Azioni per la legalità: Attuazione delle misure previste dal Piano della Trasparenza.	<table border="1"> <tr> <td style="writing-mode: vertical-rl; transform: rotate(180deg);">All. P</td> <td style="writing-mode: vertical-rl; transform: rotate(180deg);">Direzione</td> <td style="writing-mode: vertical-rl; transform: rotate(180deg);">Linea Str.</td> <td style="writing-mode: vertical-rl; transform: rotate(180deg);">Tipo</td> </tr> <tr> <td style="text-align: center;">D</td> <td style="text-align: center;">03</td> <td style="text-align: center;">C</td> <td style="text-align: center;">M1</td> </tr> </table>	All. P	Direzione	Linea Str.	Tipo	D	03	C	M1
All. P	Direzione	Linea Str.	Tipo						
D	03	C	M1						

Linea Strategica:  Stakeholder:  Peso:  %

Tipo obiettivo:

**RISULTATI ATTESI**

Descrizione

Aggiornamento della sezione "Amministrazione Trasparente ed attuazione delle misure organizzative.

Indicatore di risultato	Target
Monitoraggio quadrimestrale degli adempimenti nel rispetto della tempistica	100% adempimenti



PROVINCIA REGIONALE DI MESSINA

Denominata "LIBERO CONSORZIO COMUNALE" – Ai sensi della L.R. n. 8/2014

---

*Piano Esecutivo di Gestione*  
*Piano Dettagliato degli Obiettivi*  
*2014*

*IV Direzione*

*Servizi Tecnici di Viabilità - 1° Distretto*

*Dirigente*

*Giuseppe Celi*

---

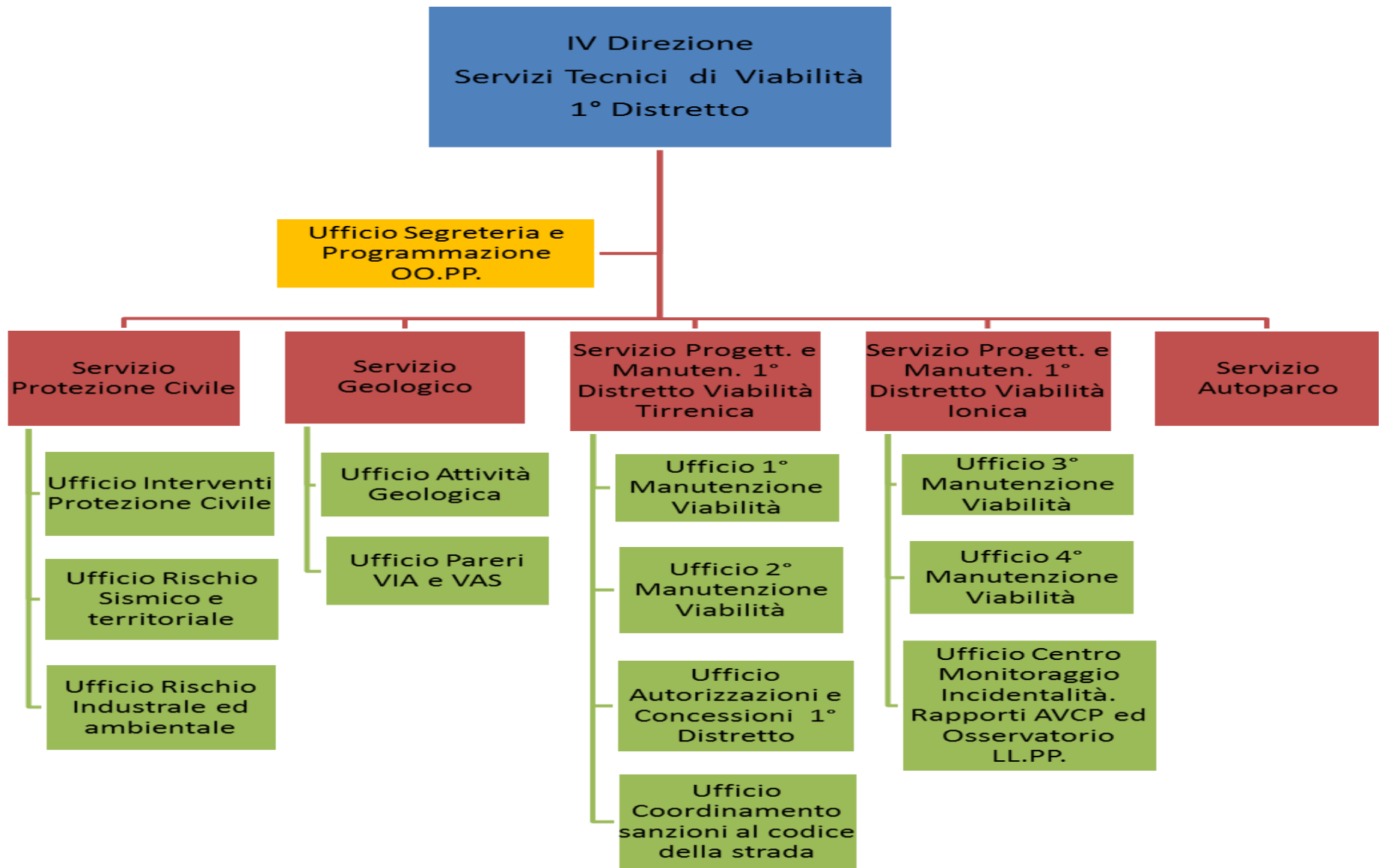



# PROVINCIA DI MESSINA

## P.E.G. ANNO 2014

### ENTRATE

#### *RESPONSABILE*

#### **IV DIREZIONE -SERVIZI TECNICI DI VIABILITA' I DISTRETTO -ING. G.CELI**

Capitolo	Cod. Bilancio	Descrizione	Previsione 2014	Responsabile Centro di Incasso
123 / 0	3.05.0123-29	FONDO RELATIVO AGLI INCENTIVI PER LA PROGETTAZIONE ART. 2 REGOLAMENTO DELIBERA N. 50/C DEL 29/04/2008 (CAP. 6364/S -1060103)	450.000,00	
138 / 0	3.05.0138-29	FONDO DESTINATO AD ATTIVITA' NECESSARIE PER IL POTENZIAMENTO DELL'UFFICIO TECNICO DERIVANTE DALLE ECONOMIE DEL FONDO INCENTIVI ( CAP.6368-1060103)	50.000,00	
139 / 0	3.05.0139-00	FONDO DI ROTAZIONE (CAP. 6369/S -1060103)	200.000,00	
212 / 0	3.05.0212-29	PROVENTI DIVERSI DERIVANTI DA INTROITI PER RIMBORSI SINISTRI O FURTO AUTOMEZZI DI PROPRIETA' DELL'ENTE (CAP. 1708/S -1010503)	20.000,00	
229 / 0	3.05.0229-29	PROVENTI DERIVANTI DA DIRITTI AMMINISTRATIVI AUTORIZZAZIONI CONCESSIONI E SEGNALETICA (CAP. 2593/S-1010603)	10.000,00	
<b>TOTALE CENTRO DI RICAVO</b>			<b>730.000,00</b>	

**TOTALE RESPONSABILE**

**730.000,00**

# USCITE

## RESPONSABILE

### IV DIREZIONE -SERVIZI TECNICI DI VIABILITA' I DISTRETTO -ING. G.CELI

Capitolo	Cod. Bilancio	Descrizione	Previsione 2014	Responsabile Centro di Spesa
1455 / 0	1.01.02.03-00	SPESE PER ATTIVAZIONE NUMERO VERDE PROVINCIALE	90.000,00	
1685 / 0	1.01.05.03-00	SPESE PER MISSIONI DIPENDENTI AUTOPARCO	15.000,00	
1708 / 0	1.01.05.03-00	UTILIZZO DEI PROVENTI DERIVANTI DA INTROITI PER RIMBORSI SINISTRI O FURTO AUTOMEZZI DI PROPRIETA' DELL'ENTE (RIS. 3050212/E)	20.000,00	
1750 / 0	1.01.05.03-00	RIPARAZIONE E MANUTENZIONE DEGLI AUTOMEZZI DI PROPRIETA' PROVINCIALE	50.000,00	
1751 / 0	1.01.05.03-00	MANUTENZIONE ORDINARIA E RIPARAZIONI RELATIVE A VEICOLI SPECIALI ATTIVITA' RISANAMENTO E BONIFICA AMBIENTALE (RIS. 1010006/E)	130.000,00	
1752 / 0	1.01.05.03-00	ASSICURAZIONE AUTOMEZZI DI PROPRIETA' PROVINCIALE ADIBITI AD ATTIVITA' D'ISTITUTO	47.291,83	
1830 / 0	1.01.05.07-29	SPESE RELATIVE ALLA TASSA DI POSSESSO E PAGAMENTO PEDAGGI AUTOSTRADALI AUTOMEZZI DI PROPRIETA' PROVINCIALE	38.000,00	
1870 / 0	1.01.05.02-00	SPESE RELATIVE ALL'ACQUISTO DI CARBURANTE E LUBRIFICANTE PER GLI AUTOMEZZI E LE ATTREZZATURE DELL'ENTE	180.000,00	
1872 / 0	1.01.05.02-00	SPESE PER ACQUISTO AUSILI PER LA SICUREZZA SUL LAVORO PERSONALE AUTOPARCO	500,00	
1876 / 0	1.01.05.02-00	SPESE PER ACQUISTO MATERIALE DI CANCELLERIA E ATTREZZATURE VARIE PER L'AUTOPARCO	1.000,00	
1877 / 0	1.01.05.02-00	SPESE PER ACQUISTO DIVISE DA LAVORO PERSONALE AUTOPARCO	2.000,00	
2366 / 0	1.01.06.03-00	SPESE PER MISSIONI DIPENDENTI UFFICIO TECNICO	1.000,00	
2448 / 0	1.01.05.02-00	SPESE PER ACQUISTO DI MINUTA ATTREZZATURA, RICAMBI UTENSILI VARI OCCORRENTI PER IL FUNZIONAMENTO DELL'AUTOPARCO PROVINCIALE	8.000,00	
2488 / 0	1.01.05.03-00	SPESE PER NOLEGGIO AUTOVEETTURE ISTITUZIONALI	10.000,00	
2490 / 0	1.01.05.03-00	SPESE PER NOLEGGIO AUTOVEETTURE ED ALTRI VEICOLI PER GLI UFFICI E SERVIZI TECNICI	130.000,00	
2593 / 0	1.01.06.02-00	UTILIZZO DEI PROVENTI DERIVANTI DA DIRITTI AMMINISTRATIVI AUTORIZZAZIONI CONCESSIONI E SEGNALETICA (RIS. 3050229/E)	10.000,00	
3740 / 0	1.07.01.02-00	SPESE PER LA FORNITURA DI CANCELLERIA, ATTREZZATURA MINUTA SERVIZIO DIFESA SUOLO	1.000,00	
6353 / 0	1.06.01.03-00	SPESE PER MISSIONI DIPENDENTI SERVIZIO VIABILITA' I DISTRETTO	5.000,00	
6364 / 0	1.06.01.03-00	FONDO RELATIVO AGLI INCENTIVI PER PROGETTAZIONE ART. 2 REGOLAMENTO DELIBERA 50/C DEL 29/04/2008 (RIS. 3050123/E)	450.000,00	
6368 / 0	1.06.01.03-00	FONDO DESTINATO AD ATTIVITA' NECESSARIE PER IL POTENZIAMENTO DELL'UFFICIO TECNICO DERIVANTE DALLE ECONOMIE DEL FONDO INCENTIVI (RIS. 3050138/E)	50.000,00	
6369 / 0	1.06.01.03-00	FONDO DI ROTAZIONE (RIS. 3050139/E)	200.000,00	
6419 / 0	1.06.01.02-00	CANCELLERIA ATTREZZATURA MINUTA SERVIZIO VIABILITA'	1.000,00	

6426 / 0	1.06.01.02-00	SPESE PER ACQUISTO DISPOSITIVI DI PROTEZIONE INDIVIDUALE E VESTIARIO PERSONALE VIABILITA' I DISTRETTO	50.000,00	
6470 / 0	1.06.01.03-00	LAVORI DI SOMMA URGENZA E MANUTENZIONE ORDINARIA PER IL CONSOLIDAMENTO DELLE SS.PP. MINACCIATE DA EROSIONI E FRANE VIABILITA' I DISTRETTO	50.000,00	
6540 / 0	1.01.05.02-00	SPESE PER ACQUISTO CARBURANTE E LUBRIFICANTE PER GLI AUTOMEZZI ADIBITI ALLA VIABILITA' AL TERRITORIO ALLA TUTELA AMBIENTALE E SALE ANTIGHIACCIO (RIS. 1010006/E)	70.000,00	

6612 / 0	1.06.01.03-00	UTILIZZAZIONE DEI PROVENTI DERIVANTI DALL'APPLICAZIONE DEL COMMA 4 LETT. A) DELL'ART.208 D.LEG.30/04/92 N.285 (RIS. 3050046 )	42.500,00	
6651 / 0	1.05.01.04-00	SPESE PER FITTO LOCALI STAZIONE PONTE RADIO	2.500,00	
6673 / 0	1.07.08.03-00	SPESE PER MISSIONI PERSONALE SERVIZIO PROTEZIONE CIVILE E DIFESA SUOLO	5.000,00	
6762 / 0	1.07.08.02-00	SPESE PER ACQUISTO DI ATTREZZATURA MINUTA, CANCELLERIA SERVIZIO PROTEZIONE CIVILE	1.000,00	
6769 / 0	1.07.08.07-29	SPESE PER CANONE PONTERADIO	14.000,00	
6779 / 0	1.07.08.03-00	SPESE PER OSPITALITA' ED EROGAZIONE SERVIZI PER IL FUNZIONAMENTO DEL PONTE RADIO PROVINCIALE	8.980,00	
6800 / 0	1.07.08.03-00	SPESE DI RIPARAZIONE E MANUTENZIONE DEL CENTRO RADIO	2.000,00	
7409 / 0	2.07.02.01-00	INTERVENTI FINALIZZATI ALLA SALVAGUARDIA AMBIENTALE DEI SUOLI DELLA VIABILITA' A SEGUITO DI EVENTI METEORICI GRAVI O CALAMITA' (RIS. 1010006/E)	500.000,00	
7727 / 0	2.06.01.01-00	MANUTENZIONE STRAORDINARIA ED AMMODERNAMENTO DELLE SS.PP. DELLE STRADE AGRICOLE, DELLE EX TRAZZERE E DELLE VIE RURALI ANCHE DANNEGGIATE DA EVENTI CALAMITOSI ( AVANZO AMMINISTRAZIONE VINCOLATO)	500.000,00	
<b>TOTALE CENTRO DI COSTO</b>			<b>2.685.771,83</b>	

**TOTALE RESPONSABILE**

**2.685.771,83**



# PROVINCIA REGIONALE DI MESSINA

Denominata “Libero Consorzio Comunale”- Ai sensi della L.R. n° 8/2014

## OBIETTIVO anno 2014

Direzione: SERVIZI TECNICI DI VIABILITA' - 1° DISTRETTO

Centro di responsabilità: Celi Giuseppe

Descrizione	codice								
Corretta applicazione delle misure di prevenzione della corruzione.	<table border="1"> <tr> <td style="writing-mode: vertical-rl; transform: rotate(180deg);">All. P</td> <td style="writing-mode: vertical-rl; transform: rotate(180deg);">Direzione</td> <td style="writing-mode: vertical-rl; transform: rotate(180deg);">Linea Str.</td> <td style="writing-mode: vertical-rl; transform: rotate(180deg);">Tipo</td> </tr> <tr> <td>D</td> <td>04</td> <td>C</td> <td>GS</td> </tr> </table>	All. P	Direzione	Linea Str.	Tipo	D	04	C	GS
All. P	Direzione	Linea Str.	Tipo						
D	04	C	GS						

Linea Strategica: Comunicazione, trasparenza e azioni per la legalità      Stakeholder: Cittadini e Imprese      Peso: 10 %

Tipo obiettivo: Adeguate Gestione Strategica

## RISULTATI ATTESI

Descrizione

Adeempimenti indicati in tabelle 1 e 2 del Piano di Prevenzione della Corruzione 2014/2016

Indicatore di risultato	Target
Report quadrimestrale	n. 3 report



# PROVINCIA REGIONALE DI MESSINA

Denominata “Libero Consorzio Comunale”- Ai sensi della L.R. n° 8/2014

## OBIETTIVO anno 2014

Direzione: SERVIZI TECNICI DI VIABILITA' - 1° DISTRETTO

Centro di responsabilità: Celi Giuseppe

Descrizione	codice								
Armonizzazione dei sistemi contabili delle regioni, degli enti locali e dei loro organismi Art. 2 Legge 196/2009.	<table border="1"> <tr> <td style="writing-mode: vertical-rl; transform: rotate(180deg);">All. P</td> <td style="writing-mode: vertical-rl; transform: rotate(180deg);">Direzione</td> <td style="writing-mode: vertical-rl; transform: rotate(180deg);">Linea Str.</td> <td style="writing-mode: vertical-rl; transform: rotate(180deg);">Tipo</td> </tr> <tr> <td style="text-align: center;">D</td> <td style="text-align: center;">04</td> <td style="text-align: center;">O</td> <td style="text-align: center;">I</td> </tr> </table>	All. P	Direzione	Linea Str.	Tipo	D	04	O	I
All. P	Direzione	Linea Str.	Tipo						
D	04	O	I						

Linea Strategica: Organizzazione, Formazione e Pari opportunità

Stakeholder: Dirigenti e personale dipendente

Tipo obiettivo: Fini Istituzionali

Peso: 10 %

## RISULTATI ATTESI

Descrizione

Formazione e aggiornamento dei Dirigenti e del personale dipendente sui principi contabili generali ed applicati.

Indicatore di risultato	Target
Prteecipazione all'attività di formazione programmata	almeno il 20%



# PROVINCIA REGIONALE DI MESSINA

Denominata “Libero Consorzio Comunale”- Ai sensi della L.R. n° 8/2014

## OBIETTIVO anno 2014

Direzione: SERVIZI TECNICI DI VIABILITA' - 1° DISTRETTO

Centro di responsabilità: Celi Giuseppe

Descrizione	codice								
Verifica della compatibilità monetaria finalizzato al monitoraggio e rispetto del patto di stabilità.	<table border="1"> <tr> <td style="writing-mode: vertical-rl; transform: rotate(180deg);">All. P</td> <td style="writing-mode: vertical-rl; transform: rotate(180deg);">Direzione</td> <td style="writing-mode: vertical-rl; transform: rotate(180deg);">Linea Str.</td> <td style="writing-mode: vertical-rl; transform: rotate(180deg);">Tipo</td> </tr> <tr> <td style="text-align: center;">D</td> <td style="text-align: center;">04</td> <td style="text-align: center;">B</td> <td style="text-align: center;">E</td> </tr> </table>	All. P	Direzione	Linea Str.	Tipo	D	04	B	E
All. P	Direzione	Linea Str.	Tipo						
D	04	B	E						

Linea Strategica	Bilancio, contenimento delle spese, controllo di gestione	Stakeholder	Fornitori	Peso:	10	%
Tipo obiettivo	Efficiente Gestione Economica					

## RISULTATI ATTESI

Descrizione

Atti organizzativi a cura dei dirigenti per la verifica costante della compatibilità dei pagamenti con le regole imposte dal rispetto dei saldi rilevanti ai fini del patto di stabilità

Indicatore di risultato	Target
Numero verifiche/determinazioni di impegno con attestazione e validati dal servizio finanziario	100%



# PROVINCIA REGIONALE DI MESSINA

Denominata “Libero Consorzio Comunale”- Ai sensi della L.R. n° 8/2014

## OBIETTIVO anno 2014

Direzione: SERVIZI TECNICI DI VIABILITA' - 1° DISTRETTO

Centro di responsabilità: Celi Giuseppe

Descrizione	Progetti Specifici e di manutenzione, che interessano strade provinciali ricadenti nell'area tirrenica del primo distretto, con particolare riferimento ai Comuni ove è stato realizzato il nuovo elettrodotto 380 KV in doppia terna denominato “Sorgente – Rizziconi”	codice			
		Al. P	Direzione	Linea Str.	Tipo
		D	04	V	Sa

Linea Strategica	Viabilità, Sicurezza e Protezione Civile	Stakeholder	Collettività	Peso:	4	%
Tipo obiettivo	Specifico					

## RISULTATI ATTESI

Descrizione

Redazione progetto ed avvio lavori

Indicatore di risultato	Target
Appalto dei lavori	100%



# PROVINCIA REGIONALE DI MESSINA

Denominata “Libero Consorzio Comunale”- Ai sensi della L.R. n° 8/2014

## OBIETTIVO anno 2014

Direzione: SERVIZI TECNICI DI VIABILITA' - 1° DISTRETTO

Centro di responsabilità: Celi Giuseppe

Descrizione	codice								
Istituzione di un corso di preparazione esami di qualificazione per i servizi di polizia stradale (atto di indirizzo del Commissario)	<table border="1"> <tr> <td style="writing-mode: vertical-rl; transform: rotate(180deg);">All. P</td> <td style="writing-mode: vertical-rl; transform: rotate(180deg);">Direzione</td> <td style="writing-mode: vertical-rl; transform: rotate(180deg);">Linea Str.</td> <td style="writing-mode: vertical-rl; transform: rotate(180deg);">Tipo</td> </tr> <tr> <td>D</td> <td>04</td> <td>O</td> <td>Sb</td> </tr> </table>	All. P	Direzione	Linea Str.	Tipo	D	04	O	Sb
All. P	Direzione	Linea Str.	Tipo						
D	04	O	Sb						

Linea Strategica: Organizzazione, Formazione e Pari opportunità      Stakeholder: Cittadino utente      Peso: 4 %

Tipo obiettivo: Specifico

## RISULTATI ATTESI

Descrizione

Corso di preparazione e di aggiornamento riferito al personale anche ai fini di una eventuale riconversione di qualifica a copertura di posti vacanti

Indicatore di risultato	Target
Espletamento corso	100%





# PROVINCIA REGIONALE DI MESSINA

Denominata "Libero Consorzio Comunale"- Ai sensi della L.R. n° 8/2014

## OBIETTIVO anno 2014

Direzione: SERVIZI TECNICI DI VIABILITA' - 1° DISTRETTO

Centro di responsabilità: Celi Giuseppe

Descrizione Unità di progetto finalizzato al controllo delle autorizzazioni relative a passi carrabili e cartellonistica pubblicitaria (atto di indirizzo del Commissario)	codice			
	All. P	Direzione	Linea Str.	Tipo
	D	04	V	Sc

Linea Strategica	Viabilità, Sicurezza e Protezione Civile	Stakeholder	Cittadino utente	Peso:	4	%
Tipo obiettivo	Specifico					

## RISULTATI ATTESI

Descrizione  
Riscontro delle autorizzazioni

Indicatore di risultato	Target
Accertamento, verifica e irrogazioni sanzioni	Km 200



# PROVINCIA REGIONALE DI MESSINA

Denominata “Libero Consorzio Comunale”- Ai sensi della L.R. n° 8/2014

## OBIETTIVO anno 2014

Direzione: SERVIZI TECNICI DI VIABILITA' - 1° DISTRETTO
Centro di responsabilità: Celi Giuseppe

Descrizione Ridimensionamento dei costi del parco veicoli e procedure di dismissione	codice								
	<table border="1" style="margin: auto; border-collapse: collapse;"> <tr> <td style="padding: 2px;">All. P</td> <td style="padding: 2px;">Direzione</td> <td style="padding: 2px;">Linea Str.</td> <td style="padding: 2px;">Tipo</td> </tr> <tr> <td style="text-align: center; font-weight: bold;">D</td> <td style="text-align: center; font-weight: bold;">04</td> <td style="text-align: center; font-weight: bold;">B</td> <td style="text-align: center; font-weight: bold;">Sd</td> </tr> </table>	All. P	Direzione	Linea Str.	Tipo	D	04	B	Sd
All. P	Direzione	Linea Str.	Tipo						
D	04	B	Sd						

Linea Strategica	Bilancio, contenimento delle spese, controllo di gestione	Stakeholder	Cittadino utente	Peso:	4	%
Tipo obiettivo	Specifico					

## RISULTATI ATTESI

Descrizione Riduzione e contenimento della spesa in linea con gli indirizzi e le disposizioni Statali e Regionali
--

Indicatore di risultato Report dismissione mezzi	Target 100%
---	----------------



# PROVINCIA REGIONALE DI MESSINA

Denominata “Libero Consorzio Comunale”- Ai sensi della L.R. n° 8/2014

## OBIETTIVO anno 2014

Direzione: SERVIZI TECNICI DI VIABILITA' - 1° DISTRETTO

Centro di responsabilità: Celi Giuseppe

Descrizione	codice								
Predisposizione del programma Triennale delle Opere Pubbliche	<table border="1" style="margin: auto; border-collapse: collapse;"> <tr> <td style="writing-mode: vertical-rl; transform: rotate(180deg);">All. P</td> <td style="writing-mode: vertical-rl; transform: rotate(180deg);">Direzione</td> <td style="writing-mode: vertical-rl; transform: rotate(180deg);">Linea Str.</td> <td style="writing-mode: vertical-rl; transform: rotate(180deg);">Tipo</td> </tr> <tr> <td style="text-align: center;">D</td> <td style="text-align: center;">04</td> <td style="text-align: center;">V</td> <td style="text-align: center;">Se</td> </tr> </table>	All. P	Direzione	Linea Str.	Tipo	D	04	V	Se
All. P	Direzione	Linea Str.	Tipo						
D	04	V	Se						

Linea Strategica	Viabilità, Sicurezza e Protezione Civile	Stakeholder	Cittadino utente	Peso:	3	%
Tipo obiettivo	Specifico					

## RISULTATI ATTESI

Descrizione

Aggiornamento del programma

Indicatore di risultato	Target
Adozione e pubblicazione nel rispetto dell a tempistica	100%



# PROVINCIA REGIONALE DI MESSINA

Denominata “Libero Consorzio Comunale”- Ai sensi della L.R. n° 8/2014

## OBIETTIVO anno 2014

Direzione: SERVIZI TECNICI DI VIABILITA' - 1° DISTRETTO

Centro di responsabilità: Celi Giuseppe

Descrizione	codice								
Attuazione programma interventi finanziati ex OPCM 3865/10 e ex 3815/09 (OCDPC 11/13)	<table border="1" style="margin: auto; border-collapse: collapse;"> <tr> <td style="writing-mode: vertical-rl; transform: rotate(180deg); padding: 2px;">All. P</td> <td style="padding: 2px;">Direzione</td> <td style="padding: 2px;">Linea Str.</td> <td style="padding: 2px;">Tipo</td> </tr> <tr> <td style="text-align: center; font-weight: bold;">D</td> <td style="text-align: center; font-weight: bold;">04</td> <td style="text-align: center; font-weight: bold;">V</td> <td style="text-align: center; font-weight: bold;">Sf</td> </tr> </table>	All. P	Direzione	Linea Str.	Tipo	D	04	V	Sf
All. P	Direzione	Linea Str.	Tipo						
D	04	V	Sf						

Linea Strategica: Viabilità, Sicurezza e Protezione Civile      Stakeholder: Comuni interessati      Peso: 3 %

Tipo obiettivo: Specifico

## RISULTATI ATTESI

Descrizione

Redazione dei progetti relativi ai dissesti conseguenti alle Alluvioni Sett/Ott 2009 e Genn/Febr 2010

Indicatore di risultato	Target
Progettazione appalto e avvio dei lavori finanziati	100%



# PROVINCIA REGIONALE DI MESSINA

Denominata “Libero Consorzio Comunale”- Ai sensi della L.R. n° 8/2014

## OBIETTIVO anno 2014

Direzione: SERVIZI TECNICI DI VIABILITA' - 1° DISTRETTO

Centro di responsabilità: Celi Giuseppe

Descrizione Verifiche sismiche degli edifici strategici di competenza dell’Ente. Avvio Convenzione con Dipartimenti UNIME e avvio della 1^ delle quattro fasi	codice <table border="1" style="width: 100%; border-collapse: collapse;"> <tr> <td style="writing-mode: vertical-rl; transform: rotate(180deg);">All. P</td> <td style="writing-mode: vertical-rl; transform: rotate(180deg);">Direzione</td> <td style="writing-mode: vertical-rl; transform: rotate(180deg);">Linea Str.</td> <td style="writing-mode: vertical-rl; transform: rotate(180deg);">Tipo</td> </tr> <tr> <td style="text-align: center;">D</td> <td style="text-align: center;">04</td> <td style="text-align: center;">V</td> <td style="text-align: center;">Sg</td> </tr> </table>	All. P	Direzione	Linea Str.	Tipo	D	04	V	Sg
All. P	Direzione	Linea Str.	Tipo						
D	04	V	Sg						

Linea Strategica	Viabilità, Sicurezza e Protezione Civile	Stakeholder	Popolazione interessata	Peso:	3	%
Tipo obiettivo	Specifico					

## RISULTATI ATTESI

Descrizione  
 Sviluppo della convenzione , Stipula Atto avvio delle Verifiche con schede di 1° livello

Indicatore di risultato	Target
Schede di primo livello	100%



# PROVINCIA REGIONALE DI MESSINA

Denominata "Libero Consorzio Comunale"- Ai sensi della L.R. n° 8/2014

## OBIETTIVO anno 2014

Direzione: SERVIZI TECNICI DI VIABILITA' - 1° DISTRETTO

Centro di responsabilità: Celi Giuseppe

Descrizione	codice								
Interventi di manutenzione ordinaria e straordinaria della viabilità provinciale nei limiti delle risorse assegnate.	<table border="1" style="margin: auto; border-collapse: collapse;"> <tr> <td style="padding: 2px;">All. P</td> <td style="padding: 2px;">Direzione</td> <td style="padding: 2px;">Linea Str.</td> <td style="padding: 2px;">Tipo</td> </tr> <tr> <td style="text-align: center; padding: 2px;">D</td> <td style="text-align: center; padding: 2px;">04</td> <td style="text-align: center; padding: 2px;">V</td> <td style="text-align: center; padding: 2px;">Sh</td> </tr> </table>	All. P	Direzione	Linea Str.	Tipo	D	04	V	Sh
All. P	Direzione	Linea Str.	Tipo						
D	04	V	Sh						

Linea Strategica	Viabilità, Sicurezza e Protezione Civile	Stakeholder	Popolazione interessata	Peso:	5	%
Tipo obiettivo	Specifico					

## RISULTATI ATTESI

Descrizione

Pieno utilizzo delle risorse finanziarie disponibili.

Indicatore di risultato	Target
1) Risorse utilizzate/budget assegnato 2) Interventi effettuati e/o provvedimenti cautelari emessi/inerventi segnalati e/o richiesti	100%



# PROVINCIA REGIONALE DI MESSINA

Denominata "Libero Consorzio Comunale"- Ai sensi della L.R. n° 8/2014

## OBIETTIVO anno 2014

Direzione: SERVIZI TECNICI DI VIABILITA' - 1° DISTRETTO

Centro di responsabilità: Celi Giuseppe

Descrizione	codice								
Azioni per la legalità: Attuazione delle misure previste dal Piano della Trasparenza.	<table border="1"> <tr> <td style="writing-mode: vertical-rl; transform: rotate(180deg);">All. P</td> <td style="writing-mode: vertical-rl; transform: rotate(180deg);">Direzione</td> <td style="writing-mode: vertical-rl; transform: rotate(180deg);">Linea Str.</td> <td style="writing-mode: vertical-rl; transform: rotate(180deg);">Tipo</td> </tr> <tr> <td>D</td> <td>04</td> <td>C</td> <td>M1</td> </tr> </table>	All. P	Direzione	Linea Str.	Tipo	D	04	C	M1
All. P	Direzione	Linea Str.	Tipo						
D	04	C	M1						

Linea Strategica:  Stakeholder:  Peso:  %

Tipo obiettivo:

## RISULTATI ATTESI

Descrizione

Aggiornamento della sezione "Amministrazione Trasparente ed attuazione delle misure organizzative."

Indicatore di risultato	Target
Monitoraggio quadrimestrale degli adempimenti nel rispetto della tempistica	100% adempimenti



PROVINCIA REGIONALE DI MESSINA

Denominata "LIBERO CONSORZIO COMUNALE" – Ai sensi della L.R. n. 8/2014

---

*Piano Esecutivo di Gestione*  
*Piano Dettagliato degli Obiettivi*  
*2014*

*V Direzione*

*Servizi Tecnici di Viabilità - 2° Distretto*

*Dirigente*

*Benedetto Sidoti Pinto*

---



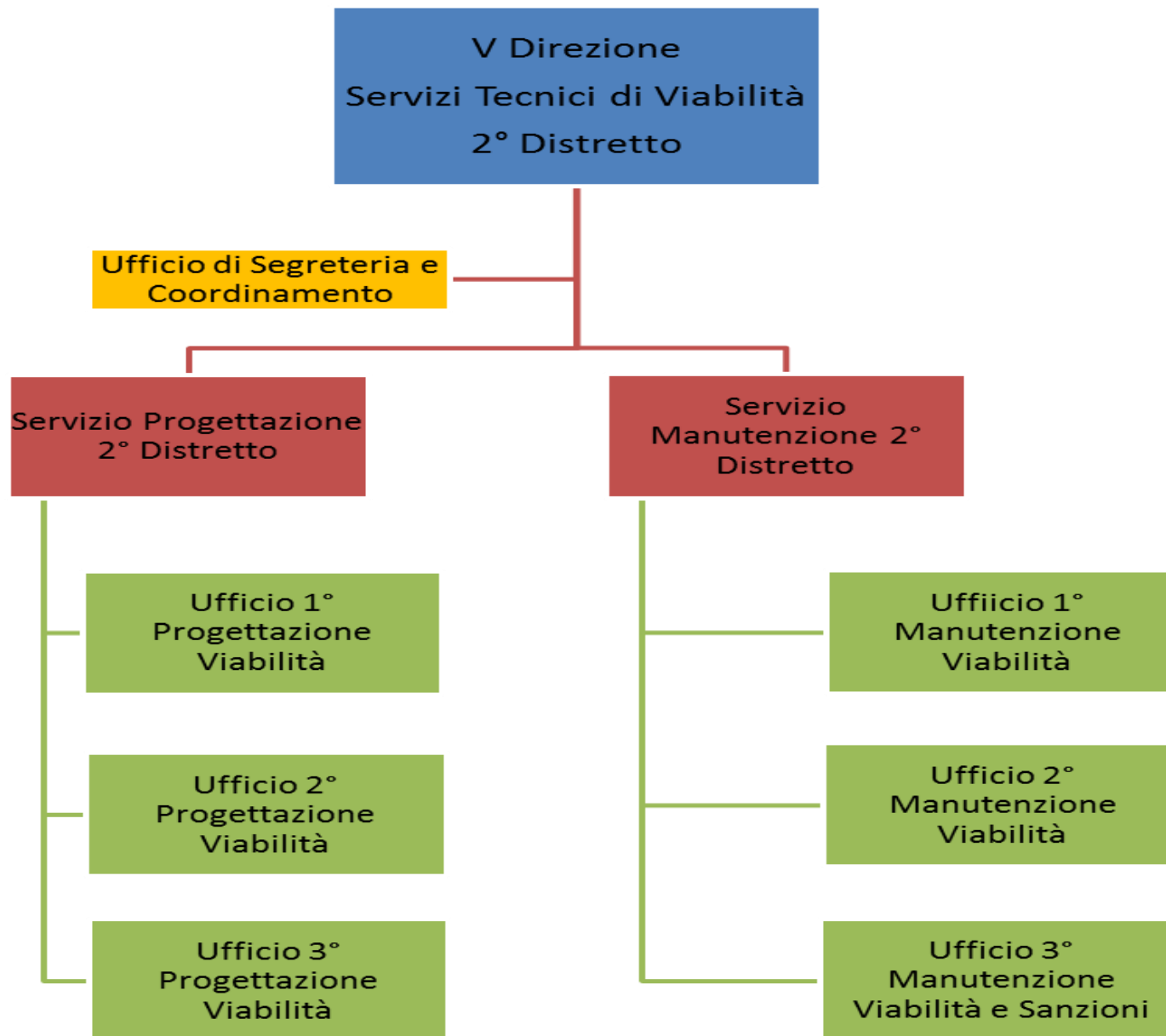

# PROVINCIA DI MESSINA

## P.E.G. ANNO 2014

### ENTRATE

#### *RESPONSABILE*

#### V DIREZIONE -SERVIZI TECNICI DI VIABILITA' II DISTRETTO -ING. B.SIDOTI PINTO

Capitolo	Cod. Bilancio	Descrizione	Previsione 2014	Responsabile Centro di Incasso
31 / 0	3.01.0031-00	CORRISPETTIVI PER LA VISITA E SOPRALLUOGHI DEL PERSONALE DELL'UFFICIO TECNICO PROVINCIALE E CONTO TERZI (CAP. 2367/S - 1010603)	20.000,00	
<b>TOTALE CENTRO DI RICAVO</b>			<b>20.000,00</b>	

<b>TOTALE RESPONSABILE</b>	<b>20.000,00</b>
----------------------------	------------------

# USCITE

## RESPONSABILE

### V DIREZIONE -SERVIZI TECNICI DI VIABILITA' II DISTRETTO -ING. B.SIDOTI PINTO

Capitolo	Cod. Bilancio	Descrizione	Previsione 2014	Responsabile Centro di Spesa
2367 / 0	1.01.06.03-00	PRESTAZIONI DI SERVIZI PER PROGRAMMI ARCHIVIO AUTORIZZAZIONI E CONCESSIONI (RIS. 3010031/E )	20.000,00	
6373 / 0	1.06.01.03-00	SPESE PER MISSIONI DIPENDENTI SERVIZIO VIABILITA' II DISTRETTO	10.000,00	
6384 / 0	1.06.01.02-00	SPESE PER ATTREZZATURE VIABILITA' SEGNALETICA ED ALTRI MATERIALI DI CONSUMO	2.000,00	
6418 / 0	1.06.01.02-00	CANCELLERIA ATTREZZATURA MINUTA SERVIZIO VIABILITA' (V DIREZIONE)	3.000,00	
6425 / 0	1.06.01.02-00	SPESE PER ACQUISTO DISPOSITIVI DI PROTEZIONE INDIVIDUALE E VESTIARIO PERSONALE VIABILITA' II DISTRETTO	50.000,00	
6471 / 0	1.06.01.03-00	INTERVENTI MANUTENZIONE ORDINARIA E SOMME URGENZE DELLE SS.PP VIABILITA' II DISTRETTO	50.000,00	
7742 / 0	2.06.01.01-00	MANUTENZIONE STRAORDINARIA DELLE STRADE PROVINCIALI (TRASF. STATO PER CONTRIBUTO SVILUPPO INVESTIMENTI -RIS. 4020187/E)(EURO 426.670,79 AVANZO AMM.NE VINCOLATO)	853.341,52	
<b>TOTALE CENTRO DI COSTO</b>			<b>988.341,52</b>	

**TOTALE RESPONSABILE**

**988.341,52**



# PROVINCIA REGIONALE DI MESSINA

Denominata “Libero Consorzio Comunale”- Ai sensi della L.R. n° 8/2014

## OBIETTIVO anno 2014

Direzione: SERVIZI TECNICI DI VIABILITA' - 2° DISTRETTO

Centro di responsabilità: Sidoti Pinto Benedetto

Descrizione	codice								
Corretta applicazione delle misure di prevenzione della corruzione.	<table border="1"> <tr> <td style="writing-mode: vertical-rl; transform: rotate(180deg);">All. P</td> <td style="writing-mode: vertical-rl; transform: rotate(180deg);">Direzione</td> <td style="writing-mode: vertical-rl; transform: rotate(180deg);">Linea Str.</td> <td style="writing-mode: vertical-rl; transform: rotate(180deg);">Tipo</td> </tr> <tr> <td style="text-align: center;">D</td> <td style="text-align: center;">05</td> <td style="text-align: center;">C</td> <td style="text-align: center;">GS</td> </tr> </table>	All. P	Direzione	Linea Str.	Tipo	D	05	C	GS
All. P	Direzione	Linea Str.	Tipo						
D	05	C	GS						

Linea Strategica: Comunicazione, trasparenza e azioni per la legalità      Stakeholder: Cittadini e Imprese      Peso: 10 %

Tipo obiettivo: Adeguate Gestione Strategica

## RISULTATI ATTESI

Descrizione

Adeempimenti indicati in tabelle 1 e 2 del Piano di Prevenzione della Corruzione 2014/2016

Indicatore di risultato	Target
Report quadrimestrale	n. 3 report



# PROVINCIA REGIONALE DI MESSINA

Denominata “Libero Consorzio Comunale”- Ai sensi della L.R. n° 8/2014

## OBIETTIVO anno 2014

Direzione: SERVIZI TECNICI DI VIABILITA' - 2° DISTRETTO

Centro di responsabilità: Sidoti Pinto Benedetto

Descrizione	codice								
Armonizzazione dei sistemi contabili delle regioni, degli enti locali e dei loro organismi Art. 2 Legge 196/2009.	<table border="1" style="margin: auto; border-collapse: collapse;"> <tr> <td style="writing-mode: vertical-rl; transform: rotate(180deg);">All. P</td> <td style="writing-mode: vertical-rl; transform: rotate(180deg);">Direzione</td> <td style="writing-mode: vertical-rl; transform: rotate(180deg);">Linea Str.</td> <td style="writing-mode: vertical-rl; transform: rotate(180deg);">Tipo</td> </tr> <tr> <td style="text-align: center;">D</td> <td style="text-align: center;">05</td> <td style="text-align: center;">O</td> <td style="text-align: center;">I</td> </tr> </table>	All. P	Direzione	Linea Str.	Tipo	D	05	O	I
All. P	Direzione	Linea Str.	Tipo						
D	05	O	I						

Linea Strategica: Organizzazione, Formazione e Pari opportunità      Stakeholder: Dirigenti e personale dipendente      Peso: 10 %

Tipo obiettivo: Fini Istituzionali

## RISULTATI ATTESI

Descrizione

Formazione e aggiornamento dei Dirigenti e del personale dipendente sui principi contabili generali ed applicati.

Indicatore di risultato	Target
Prteecipazione all'attività di formazione programmata	almeno il 20%



# PROVINCIA REGIONALE DI MESSINA

Denominata “Libero Consorzio Comunale”- Ai sensi della L.R. n° 8/2014

## OBIETTIVO anno 2014

Direzione: SERVIZI TECNICI DI VIABILITA' - 2° DISTRETTO

Centro di responsabilità: Sidoti Pinto Benedetto

Descrizione	codice								
Verifica della compatibilità monetaria finalizzato al monitoraggio e rispetto del patto di stabilità.	<table border="1" style="margin: auto; border-collapse: collapse;"> <tr> <td style="writing-mode: vertical-rl; transform: rotate(180deg); padding: 2px;">All. P</td> <td style="padding: 2px;">Direzione</td> <td style="padding: 2px;">Linea Str.</td> <td style="padding: 2px;">Tipo</td> </tr> <tr> <td style="text-align: center; padding: 2px;"><b>D</b></td> <td style="text-align: center; padding: 2px;"><b>05</b></td> <td style="text-align: center; padding: 2px;"><b>B</b></td> <td style="text-align: center; padding: 2px;"><b>E</b></td> </tr> </table>	All. P	Direzione	Linea Str.	Tipo	<b>D</b>	<b>05</b>	<b>B</b>	<b>E</b>
All. P	Direzione	Linea Str.	Tipo						
<b>D</b>	<b>05</b>	<b>B</b>	<b>E</b>						

Linea Strategica	Bilancio, contenimento delle spese, controllo di gestione	Stakeholder	Fornitori	Peso:	10	%
Tipo obiettivo	Efficiente Gestione Economica					

## RISULTATI ATTESI

Descrizione

Atti organizzativi a cura dei dirigenti per la verifica costante della compatibilità dei pagamenti con le regole imposte dal rispetto dei saldi rilevanti ai fini del patto di stabilità

Indicatore di risultato	Target
Numero verifiche/determinazioni di impegno con attestazione e validati dal servizio finanziario	100%



# PROVINCIA REGIONALE DI MESSINA

Denominata “Libero Consorzio Comunale”- Ai sensi della L.R. n° 8/2014

## OBIETTIVO anno 2014

Direzione: SERVIZI TECNICI DI VIABILITA' - 2° DISTRETTO

Centro di responsabilità: Sidoti Pinto Benedetto

Descrizione Avvio procedure per il finanziamento (dalla Regione Siciliana) per la realizzazione delle opere necessarie ed indifferibili per la regolarizzazione della percorribilità della SS.PP. maggiormente interessate dai dissesti idrogeologici.	codice <table border="1"> <tr> <td style="writing-mode: vertical-rl; transform: rotate(180deg);">All. P</td> <td style="writing-mode: vertical-rl; transform: rotate(180deg);">Direzione</td> <td style="writing-mode: vertical-rl; transform: rotate(180deg);">Linea Str.</td> <td style="writing-mode: vertical-rl; transform: rotate(180deg);">Tipo</td> </tr> <tr> <td style="text-align: center;">D</td> <td style="text-align: center;">05</td> <td style="text-align: center;">B</td> <td style="text-align: center;">Sa</td> </tr> </table>	All. P	Direzione	Linea Str.	Tipo	D	05	B	Sa
All. P	Direzione	Linea Str.	Tipo						
D	05	B	Sa						

Linea Strategica	Bilancio, contenimento delle spese, controllo di gestione	Stakeholder	Utenti della strada	Peso:	7	%
Tipo obiettivo	Specifico					

## RISULTATI ATTESI

Descrizione  
 Reperimento risorse economiche al fine di eliminare le problematiche determinate dai dissesti idrogeologici verificatisi.

Indicatore di risultato 1) numero progetti finanziati/ numero istanze di finanziamento presentate 2) Reperimento fondi Regionali	Target 1) 50 % 2) € 2.500.000,00
--	--



# PROVINCIA REGIONALE DI MESSINA

Denominata “Libero Consorzio Comunale”- Ai sensi della L.R. n° 8/2014

## OBIETTIVO anno 2014

Direzione: SERVIZI TECNICI DI VIABILITA' - 2° DISTRETTO

Centro di responsabilità: Sidoti Pinto Benedetto

Descrizione Migliorare la qualità e l'efficienza dell'attività di competenza della Direzione con aggiornamento delle conoscenze tecnico-giuridiche.	codice <table border="1" style="width: 100%; border-collapse: collapse; text-align: center;"> <tr> <td style="writing-mode: vertical-rl; transform: rotate(180deg);">All. P</td> <td style="writing-mode: vertical-rl; transform: rotate(180deg);">Direzione</td> <td style="writing-mode: vertical-rl; transform: rotate(180deg);">Linea Str.</td> <td style="writing-mode: vertical-rl; transform: rotate(180deg);">Tipo</td> </tr> <tr> <td>D</td> <td>05</td> <td>V</td> <td>Sb</td> </tr> </table>	All. P	Direzione	Linea Str.	Tipo	D	05	V	Sb
All. P	Direzione	Linea Str.	Tipo						
D	05	V	Sb						

Linea Strategica	Viabilità, Sicurezza e Protezione Civile	Stakeholder	Personale tecnico e amministrativo	Peso:	6	%
Tipo obiettivo	Specifico					

## RISULTATI ATTESI

Descrizione  
 Almeno n. 8 incontri con il personale tecnico e amministrativo, per l'approfondimento dei disposti normativi vigenti in materia di OO.PP. e delle procedure legate al corretto procedimento amministrativo (L. 241/90 con riferimento alla L.R. 10/91) e ss.mm.ii.

Indicatore di risultato 1) Almeno n. 8 incontri 2) numero partecipanti / numero personale tecnico e amministrativo interessato	Target 1) n.8 2) 50%
--	----------------------------





# PROVINCIA REGIONALE DI MESSINA

Denominata "Libero Consorzio Comunale"- Ai sensi della L.R. n° 8/2014

## OBIETTIVO

anno 2014

Direzione: SERVIZI TECNICI DI VIABILITA' - 2° DISTRETTO

Centro di responsabilità: Sidoti Pinto Benedetto

### Descrizione

Migliorare le caratteristiche tecniche e qualificare l'aspetto delle SS.PP. di interesse pubblico.

### codice

All. P	Direzione	Linea Str.	Tipo
D	05	V	Sc

Linea Strategica

Viabilità, Sicurezza e Protezione Civile

Stakeholder

Utenti della strada

Peso:

6

%

Tipo obiettivo

Specifico

## RISULTATI ATTESI

### Descrizione

Monitoraggio di tutti i lavori da eseguire o eseguiti con Fondi propri, Regionali e Protezione Civile.

### Indicatore di risultato

### Target

km asfaltati/Numero di km di asfalto previsto e numero di interventi manutentivi effettuati/numero di interventi previsti

100%



# PROVINCIA REGIONALE DI MESSINA

Denominata “Libero Consorzio Comunale”- Ai sensi della L.R. n° 8/2014

## OBIETTIVO anno 2014

Direzione: SERVIZI TECNICI DI VIABILITA' - 2° DISTRETTO

Centro di responsabilità: Sidoti Pinto Benedetto

Descrizione Avvio lavori delle opere relative agli alberghi di Floresta e Mistretta, nonché la pubblicazione del bando di gara per “Albergo Le Rocce” di Taormina.	codice <table border="1" style="width: 100%; border-collapse: collapse;"> <tr> <td style="writing-mode: vertical-rl; transform: rotate(180deg);">All. P</td> <td style="writing-mode: vertical-rl; transform: rotate(180deg);">Direzione</td> <td style="writing-mode: vertical-rl; transform: rotate(180deg);">Linea Str.</td> <td style="writing-mode: vertical-rl; transform: rotate(180deg);">Tipo</td> </tr> <tr> <td style="text-align: center;">D</td> <td style="text-align: center;">05</td> <td style="text-align: center;">T</td> <td style="text-align: center;">Sd</td> </tr> </table>	All. P	Direzione	Linea Str.	Tipo	D	05	T	Sd
All. P	Direzione	Linea Str.	Tipo						
D	05	T	Sd						

Linea Strategica	Turismo, beni culturali e welfare	Stakeholder	Utenti della strada	Peso:	6	%
Tipo obiettivo	Specifico					

## RISULTATI ATTESI

Descrizione  
 Avvio lavori alberghi Floresta e Mistretta.

Indicatore di risultato Esecuzione di una parte dei lavori relativi agli alberghi di Floresta e Mistretta. Espletamento gara d'appalto albergo “Le Rocce”.	Target 30%
---	---------------



# PROVINCIA REGIONALE DI MESSINA

Denominata "Libero Consorzio Comunale"- Ai sensi della L.R. n° 8/2014

## OBIETTIVO anno 2014

Direzione: SERVIZI TECNICI DI VIABILITA' - 2° DISTRETTO

Centro di responsabilità: Sidoti Pinto Benedetto

Descrizione	codice								
Interventi di manutenzione ordinaria e straordinaria della viabilità provinciale nei limiti delle risorse assegnate.	<table border="1"> <tr> <td style="writing-mode: vertical-rl; transform: rotate(180deg);">All. P</td> <td style="writing-mode: vertical-rl; transform: rotate(180deg);">Direzione</td> <td style="writing-mode: vertical-rl; transform: rotate(180deg);">Linea Str.</td> <td style="writing-mode: vertical-rl; transform: rotate(180deg);">Tipo</td> </tr> <tr> <td style="text-align: center;">D</td> <td style="text-align: center;">05</td> <td style="text-align: center;">V</td> <td style="text-align: center;">Se</td> </tr> </table>	All. P	Direzione	Linea Str.	Tipo	D	05	V	Se
All. P	Direzione	Linea Str.	Tipo						
D	05	V	Se						

Linea Strategica	Viabilità, Sicurezza e Protezione Civile	Stakeholder	Popolazione interessata	Peso:	5	%
Tipo obiettivo	Specifico					

## RISULTATI ATTESI

Descrizione

Pieno utilizzo delle risorse finanziarie disponibili.

Indicatore di risultato	Target
1) Risorse utilizzate/budget assegnato 2) Interventi effettuati e/o provvedimenti cautelari emessi/inerventi segnalati e/o richiesti	100%



# PROVINCIA REGIONALE DI MESSINA

Denominata “Libero Consorzio Comunale”- Ai sensi della L.R. n° 8/2014

## OBIETTIVO anno 2014

Direzione: SERVIZI TECNICI DI VIABILITA' - 2° DISTRETTO

Centro di responsabilità: Sidoti Pinto Benedetto

Descrizione	Azioni per la legalità: Attuazione delle misure previste dal Piano della Trasparenza.	codice			
		All. P	Direzione	Linea Str.	Tipo
		D	05	C	M1

Linea Strategica:  Stakeholder:  Peso:  %

Tipo obiettivo:

## RISULTATI ATTESI

Descrizione

Aggiornamento della sezione "Amministrazione Trasparente ed attuazione delle misure organizzative."

Indicatore di risultato	Target
Monitoraggio quadrimestrale degli adempimenti nel rispetto della tempistica	100% adempimenti



PROVINCIA REGIONALE DI MESSINA

Denominata “LIBERO CONSORZIO COMUNALE” – Ai sensi della L.R. n. 8/2014

---

*Piano Esecutivo di Gestione*  
*Piano Dettagliato degli Obiettivi*  
*2014*

*VI Direzione*

*Servizi Tecnici Generali della Provincia*

*Dirigente*

*Vincenzo Gitto*

---

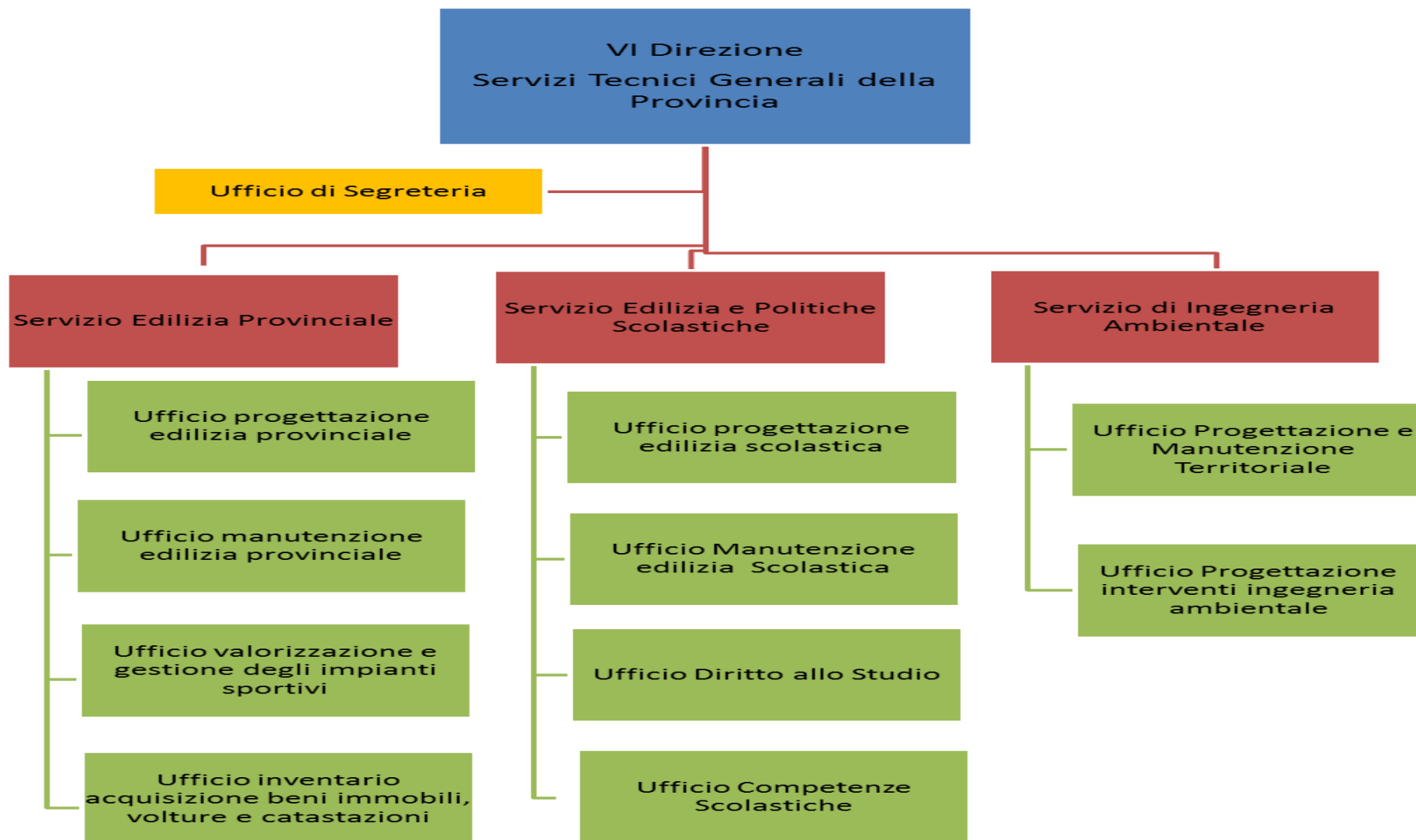

# PROVINCIA DI MESSINA

## P.E.G. ANNO 2014

### ENTRATE

#### *RESPONSABILE*

#### VI DIREZIONE -SERVIZI TECNICI GENERALI DELLA PROVINCIA -ARCH. V.GITTO

Capitolo	Cod. Bilancio	Descrizione	Previsione 2014	Responsabile Centro di Incasso
44 / 0	3.05.0044-29	RIMBORSO DA PARTE DEGLI ISTITUTI SCOLASTICI DELLE SOMME NON UTILIZZATE PER SPESE INDIFFERIBILI	5.000,00	
175 / 0	2.02.0175-00	TRASFERIMENTO REGIONE SICILIANA PER BORSE DI STUDIO (CAP. 3228/S -1020103)	900.000,00	
213 / 0	4.01.0213-61	PROVENTI DERIVANTI DA ALIENAZIONE DEL PATRIMONIO IMMOBILIARE (CAP. 7477/S -2010501)	17.137.359,44	
<b>TOTALE CENTRO DI RICAVO</b>			<b>18.042.359,44</b>	

<b>TOTALE RESPONSABILE</b>	<b>18.042.359,44</b>
----------------------------	----------------------

## USCITE

### **RESPONSABILE**

### **VI DIREZIONE -SERVIZI TECNICI GENERALI DELLA PROVINCIA -ARCH. V.GITTO**

Capitolo	Cod. Bilancio	Descrizione	Previsione 2014	Responsabile Centro di Spesa
1691 / 0	1.01.05.03-00	SPESE PER MISSIONI DIPENDENTI PROGETTAZIONE E MANUTENZIONE EDILIZIA PROVINCIALE	2.000,00	
1878 / 0	1.01.05.02-00	ACQUISTO MATERIALE VARIO DI CONSUMO ELETTRICO IDRAULICO FERRAMENTA ED EDILE	3.000,00	
2368 / 0	1.01.06.03-00	SPESE RELATIVE ALL'ESPLETAMENTO DI PRATICHE CATASTALI	1.000,00	
2590 / 0	1.01.06.02-00	SPESE PER ACQUISTO MINUTA ATTREZZATURA, CANCELLERIA	2.000,00	
2864 / 0	1.01.05.03-00	SPESE PER MANUTENZIONE BENI IMMOBILI ED ASCENSORI	150.000,00	
2866 / 0	1.01.05.03-00	MANUTENZIONE ORDINARIA DEGLI STABILI PROVINCIALI COMPRESI IMPIANTI ED ATTREZZATURE	140.000,00	
3155 / 0	1.02.01.02-00	CARTA CANCELLERIA STAMPATI ED ALTRI MATERIALI DI CONSUMO SERVIZIO ISTITUTI DI ISTRUZIONE SECONDARIA	1.000,00	
3191 / 0	1.02.01.03-00	EROGAZIONE AGLI ISTITUTI SCOLASTICI IN BASE AL REGOLAMENTO	10.000,00	
3228 / 0	1.02.01.03-00	TRASFERIMENTO REGIONE SICILIANA PER BORSE DI STUDIO (RIS. 2020175/E)	900.000,00	
3743 / 0	1.07.06.03-00	SPESE PER MISSIONI DIPENDENTI DI RUOLO SERVIZIO INGEGNERIA AMBIENTALE	3.000,00	
3759 / 0	1.07.06.03-00	ADEMPIMENTI ASSICURATIVI ED RC PROGETTISTI SERVIZIO INGEGNERIA AMBIENTALE	10.000,00	
3783 / 0	1.07.06.02-00	ACQUISTO MATERIALE DI CANCELLERIA E BENI DI CONSUMO PER L'UFFICIO PROGETTAZIONE MANUTENZIONE E RIQUALIFICAZIONE SERVIZIO INGEGNERIA AMBIENTALE	1.000,00	
3787 / 0	1.07.06.03-00	PRESTAZIONI DI SERVIZI PER LA PROGETTAZIONE E GESTIONE DEGLI INTERVENTI NELLE RISERVE NATURALI	1.000,00	
6417 / 0	1.07.06.03-00	INTERVENTI FINALIZZATI ALLA TUTELA E SALVAGUARDIA DELLE RISERVE NATURALI (RIS. 1010006/E)	250.000,00	



6424 / 0	1.07.06.03-00	INTERVENTI DI MANUTENZIONE ORDINARIA E ADEGUAMENTO DEI LOCALI DELLA SEDE DELLA RISERVA NATURALE "LE MONTAGNE DELLE FELCI E DEI PORRI" DI SALINA	5.000,00	
6428 / 0	1.07.06.03-00	INTERVENTI DI INGEGNERIA AMBIENTALE	2.000,00	
7371 / 0	2.01.05.01-00	SPESE PER AMPLIAMENTO AREE TURISTICO MUSEALI DEL PALAZZO DEI LEONI (AVANZO AMM.NE VINCOLATO)	100.000,00	
7411 / 0	2.07.02.01-00	INTERVENTI PER ADEGUAMENTO AMBIENTALE E RISPARMIO ENERGETICO EDIFICI PROVINCIALI (RIS. 1010006/E)	200.000,00	
7448 / 0	2.01.02.01-00	SPESE PER MANUTENZIONE STRAORDINARIA SEDI ISTITUZIONALI	79.717,17	
7449 / 0	2.01.09.01-00	INTERVENTI DI MANUTENZIONE STRAORDINARIA PER LA SICUREZZA SUL LAVORO (AVANZO AMM.NE VINCOLATO)	140.000,00	
7477 / 0	2.01.05.01-00	UTILIZZO DEI PROVENTI DERIVANTI DA ALIENAZIONE DEL PATRIMONIO IMMOBILIARE (RIS. 4010213/E)	17.137.359,44	
7499 / 0	2.01.05.01-00	MANUTENZIONE STRAORDINARIA IMMOBILI (AVANZO AMM.NE VINCOLATO)	370.000,00	
<b>TOTALE CENTRO DI COSTO</b>			<b>19.508.076,61</b>	

**TOTALE RESPONSABILE**

**19.508.076,61**



# PROVINCIA REGIONALE DI MESSINA

Denominata “Libero Consorzio Comunale”- Ai sensi della L.R. n° 8/2014

## OBIETTIVO

**anno 2014**

Direzione: SERVIZI TECNICI GENERALI DELLA PROVINCIA

Centro di responsabilità: Gitto Vincenzo

Descrizione

Corretta applicazione delle misure di prevenzione della corruzione.

codice

All. P	Direzione	Linea Str.	Tipo
D	06	C	GS

Linea Strategica

Stakeholder

Peso:  %

Tipo obiettivo

## RISULTATI ATTESI

Descrizione

Adempimenti indicati in tabelle 1 e 2 del Piano di Prevenzione della Corruzione 2014/2016

Indicatore di risultato

Target

Report quadrimestrale

n. 3 report



# PROVINCIA REGIONALE DI MESSINA

Denominata “Libero Consorzio Comunale”- Ai sensi della L.R. n° 8/2014

## OBIETTIVO anno 2014

Direzione: SERVIZI TECNICI GENERALI DELLA PROVINCIA

Centro di responsabilità: Gitto Vincenzo

Descrizione	codice								
Armonizzazione dei sistemi contabili delle regioni, degli enti locali e dei loro organismi Art. 2 Legge 196/2009.	<table border="1"> <tr> <td style="writing-mode: vertical-rl; transform: rotate(180deg);">All. P</td> <td style="writing-mode: vertical-rl; transform: rotate(180deg);">Direzione</td> <td style="writing-mode: vertical-rl; transform: rotate(180deg);">Linea Str.</td> <td style="writing-mode: vertical-rl; transform: rotate(180deg);">Tipo</td> </tr> <tr> <td style="text-align: center;">D</td> <td style="text-align: center;">06</td> <td style="text-align: center;">O</td> <td style="text-align: center;">I</td> </tr> </table>	All. P	Direzione	Linea Str.	Tipo	D	06	O	I
All. P	Direzione	Linea Str.	Tipo						
D	06	O	I						

Linea Strategica: Organizzazione, Formazione e Pari opportunità      Stakeholder: Dirigenti e personale dipendente      Peso: 10 %

Tipo obiettivo: Fini Istituzionali

## RISULTATI ATTESI

Descrizione

Formazione e aggiornamento dei Dirigenti e del personale dipendente sui principi contabili generali ed applicati.

Indicatore di risultato	Target
Prteecipazione all'attività di formazione programmata	almeno il 20%



# PROVINCIA REGIONALE DI MESSINA

Denominata “Libero Consorzio Comunale”- Ai sensi della L.R. n° 8/2014

## OBIETTIVO anno 2014

Direzione: SERVIZI TECNICI GENERALI DELLA PROVINCIA

Centro di responsabilità: Gitto Vincenzo

Descrizione	codice								
Verifica della compatibilità monetaria finalizzato al monitoraggio e rispetto del patto di stabilità.	<table border="1"> <tr> <td style="writing-mode: vertical-rl; transform: rotate(180deg);">All. P</td> <td style="writing-mode: vertical-rl; transform: rotate(180deg);">Direzione</td> <td style="writing-mode: vertical-rl; transform: rotate(180deg);">Linea Str.</td> <td style="writing-mode: vertical-rl; transform: rotate(180deg);">Tipo</td> </tr> <tr> <td style="text-align: center;">D</td> <td style="text-align: center;">06</td> <td style="text-align: center;">B</td> <td style="text-align: center;">E</td> </tr> </table>	All. P	Direzione	Linea Str.	Tipo	D	06	B	E
All. P	Direzione	Linea Str.	Tipo						
D	06	B	E						

Linea Strategica	Bilancio, contenimento delle spese, controllo di gestione	Stakeholder	Fornitori	Peso: 10 %
Tipo obiettivo	Efficiente Gestione Economica			

## RISULTATI ATTESI

Descrizione

Atti organizzativi a cura dei dirigenti per la verifica costante della compatibilità dei pagamenti con le regole imposte dal rispetto dei saldi rilevanti ai fini del patto di stabilità

Indicatore di risultato	Target
Numero verifiche/determinazioni di impegno con attestazione e validati dal servizio finanziario	100%



# PROVINCIA REGIONALE DI MESSINA

Denominata “Libero Consorzio Comunale”- Ai sensi della L.R. n° 8/2014

## OBIETTIVO anno 2014

Direzione: SERVIZI TECNICI GENERALI DELLA PROVINCIA

Centro di responsabilità: Gitto Vincenzo

Descrizione	codice								
Dismissione di beni mobili provinciali.	<table border="1"> <tr> <td style="writing-mode: vertical-rl; transform: rotate(180deg);">All. P</td> <td style="writing-mode: vertical-rl; transform: rotate(180deg);">Direzione</td> <td style="writing-mode: vertical-rl; transform: rotate(180deg);">Linea Str.</td> <td style="writing-mode: vertical-rl; transform: rotate(180deg);">Tipo</td> </tr> <tr> <td style="text-align: center;">D</td> <td style="text-align: center;">06</td> <td style="text-align: center;">P</td> <td style="text-align: center;">Sa</td> </tr> </table>	All. P	Direzione	Linea Str.	Tipo	D	06	P	Sa
All. P	Direzione	Linea Str.	Tipo						
D	06	P	Sa						

Linea Strategica	Patrimonio: valorizzazione e alienazioni	Stakeholder	Portatori di interessi pubblici e privati	Peso:	3	%
Tipo obiettivo	Specifico					

## RISULTATI ATTESI

Descrizione

Dismissione e/o riutilizzo di gruppi elettrogeni in disuso.

Indicatore di risultato	Target
Redazione ed emissione di bandi e avvisi pubblici di manifestazione di interesse secondo le direttive commissariali per la dismissione ovvero per il riutilizzo di tre gruppi elettrogeni allocati nel cortile interno della sede provinciale di corso Cavour.	31/12/2014



# PROVINCIA REGIONALE DI MESSINA

Denominata “Libero Consorzio Comunale”- Ai sensi della L.R. n° 8/2014

## OBIETTIVO anno 2014

Direzione: SERVIZI TECNICI GENERALI DELLA PROVINCIA

Centro di responsabilità: Gitto Vincenzo

Descrizione Realizzazione di impianti speciali antincendio nei luoghi più sensibili anche in termini di sicurezza delle strutture provinciali (archivi correnti e storici, biblioteca)	codice <table border="1" style="width: 100%; border-collapse: collapse;"> <tr> <td style="writing-mode: vertical-rl; transform: rotate(180deg);">All. P</td> <td style="writing-mode: vertical-rl; transform: rotate(180deg);">Direzione</td> <td style="writing-mode: vertical-rl; transform: rotate(180deg);">Linea Str.</td> <td style="writing-mode: vertical-rl; transform: rotate(180deg);">Tipo</td> </tr> <tr> <td style="text-align: center;">D</td> <td style="text-align: center;">06</td> <td style="text-align: center;">P</td> <td style="text-align: center;">Sb</td> </tr> </table>	All. P	Direzione	Linea Str.	Tipo	D	06	P	Sb
All. P	Direzione	Linea Str.	Tipo						
D	06	P	Sb						

Linea Strategica	Patrimonio: valorizzazione e alienazioni	Stakeholder	Portatori di interessi pubblici	Peso:	3	%
Tipo obiettivo	Specifico					

## RISULTATI ATTESI

Descrizione  
 Dismissione dei vecchi impianti antincendio e relativo smaltimento secondo le leggi vigenti. Progettazione e realizzazione di impianti speciali antincendio nei luoghi più sensibili, anche in termini di sicurezza, delle strutture provinciali (archivi correnti e storici, biblioteca).

Indicatore di risultato Progettazione di impianti antincendio di nuova generazione (acqua micro-nebulizzata) presso gli archivi correnti/storici e la biblioteca della sede istituzionale e degli uffici dell’Ente e presso l’archivio provinciale di contrada Scoppo ex Cappellini ne	Target 31/12/2014
---	----------------------



# PROVINCIA REGIONALE DI MESSINA

Denominata “Libero Consorzio Comunale”- Ai sensi della L.R. n° 8/2014

## OBIETTIVO anno 2014

Direzione: SERVIZI TECNICI GENERALI DELLA PROVINCIA

Centro di responsabilità: Gitto Vincenzo

Descrizione	Mantenimento e miglioramento della mobilità delle riserve naturali gestite dalla Provincia anche in chiave di sicurezza, fruizione e incentivazione del turismo naturalistico.	codice			
		All. P	Direzione	Linea Str.	Tipo
		D	06	C	Sc

Linea Strategica	Comunicazione, trasparenza e azioni per la legalità	Stakeholder	Fruitori delle riserve	Peso:	4	%
Tipo obiettivo	Specifico					

## RISULTATI ATTESI

Descrizione

Lavori di sistemazione e miglioramento della percorribilità dei sentieri delle riserve naturali gestite dalla provincia, mediante l'effettuazione di lavori di manutenzione ordinaria e straordinaria, compreso il relativo monitoraggio sulla piattaforma regionale CARONTE per gli interventi finanziati nell'ambito del PO-FESR 2007/2013 e di altre linee di finanziamento regionali, statali e comunitari. Gestione gare d'appalto.

Indicatore di risultato	Target
Procedure di gara e affidamento dei lavori manutentivi e loro avvio in rapporto alla disponibilità finanziaria del Bilancio provinciale e secondo le risorse regionali/comunitarie disponibili.	31/12/2014



# PROVINCIA REGIONALE DI MESSINA

Denominata “Libero Consorzio Comunale”- Ai sensi della L.R. n° 8/2014

## OBIETTIVO anno 2014

Direzione: SERVIZI TECNICI GENERALI DELLA PROVINCIA

Centro di responsabilità: Gitto Vincenzo

Descrizione	codice								
Assegnazioni di benefici economici e attivazione nuovi indirizzi di studio.	<table border="1"> <tr> <td>All. P</td> <td>Direzione</td> <td>Linea Str.</td> <td>Tipo</td> </tr> <tr> <td>D</td> <td>06</td> <td>T</td> <td>Sd</td> </tr> </table>	All. P	Direzione	Linea Str.	Tipo	D	06	T	Sd
All. P	Direzione	Linea Str.	Tipo						
D	06	T	Sd						

Linea Strategica	Turismo, beni culturali e welfare	Stakeholder	Portatori di interessi pubblici e privati	Peso:	4	%
Tipo obiettivo	Specifico					

## RISULTATI ATTESI

Descrizione

Assegnazione di borse di studio per l'anno scolastico 2013/2014 e collaborazione con l'Assessorato regionale alla P.I. e con le scuole interessate per la migliore attivazione dei nuovi indirizzi di studio.

Indicatore di risultato	Target
Emissione di avvisi e avvio delle procedure di assegnazione delle borse di studio per l'anno scolastico 2013/2014 agli studenti aventi diritto. Avvio della collaborazione con gli Istituti scolastici interessati e con l'Assessorato regionale della Pubblica	31/21/2014





# PROVINCIA REGIONALE DI MESSINA

Denominata “Libero Consorzio Comunale”- Ai sensi della L.R. n° 8/2014

## OBIETTIVO anno 2014

Direzione: SERVIZI TECNICI GENERALI DELLA PROVINCIA

Centro di responsabilità: Gitto Vincenzo

Descrizione Revisione e aggiornamento dell’Inventario del patrimonio immobiliare dell’Ente. Redazione di un inventario informatico del patrimonio immobiliare afferente all’edilizia provinciale non scolastica.	codice <table border="1" style="width: 100%; border-collapse: collapse;"> <tr> <td style="writing-mode: vertical-rl; transform: rotate(180deg);">All. P</td> <td style="writing-mode: vertical-rl; transform: rotate(180deg);">Direzione</td> <td style="writing-mode: vertical-rl; transform: rotate(180deg);">Linea Str.</td> <td style="writing-mode: vertical-rl; transform: rotate(180deg);">Tipo</td> </tr> <tr> <td style="text-align: center;">D</td> <td style="text-align: center;">06</td> <td style="text-align: center;">P</td> <td style="text-align: center;">Se</td> </tr> </table>	All. P	Direzione	Linea Str.	Tipo	D	06	P	Se
All. P	Direzione	Linea Str.	Tipo						
D	06	P	Se						

Linea Strategica	Patrimonio: valorizzazione e alienazioni	Stakeholder	Portatori di interessi pubblici e privati	Peso:	4	%
Tipo obiettivo	Specifico					

## RISULTATI ATTESI

Descrizione  
 Verifica e aggiornamento del patrimonio immobiliare attraverso il riesame degli atti disponibili nell’archivio provinciale e/o presso altri enti (Catasto, Conservatoria dei Registri immobiliari, ecc.).

Indicatore di risultato Produzione dell’inventario dei beni immobili relativo alla sola edilizia provinciale non scolastica con proposta di deliberazione commissariale di adozione/approvazione con i poteri di Giunta/Consiglio.	Target 31/12/2014
---	----------------------



# PROVINCIA REGIONALE DI MESSINA

Denominata “Libero Consorzio Comunale”- Ai sensi della L.R. n° 8/2014

## OBIETTIVO anno 2014

Direzione: SERVIZI TECNICI GENERALI DELLA PROVINCIA

Centro di responsabilità: Gitto Vincenzo

Descrizione	Valorizzazione tramite gestione diretta o concessione in gestione del patrimonio immobiliare sportivo della Provincia anche al fine di trasformarlo in risorsa produttiva per l’Ente.	codice			
		All. P	Direzione	Linea Str.	Tipo
		D	06	P	Sf

Linea Strategica	Patrimonio: valorizzazione e alienazioni	Stakeholder	Portatori di interessi pubblici e privati	Peso:	4	%
Tipo obiettivo	Specifico					

## RISULTATI ATTESI

Descrizione

Azioni di valorizzazione del patrimonio immobiliare sportivo dell’Ente attraverso la pubblicazione di bandi e avvisi di manifestazione di interesse per la concessione in comodato d’uso delle strutture disponibili non assegnate.

Indicatore di risultato	Target
Redazione ed emissione di bandi e avvisi pubblici di manifestazione di interesse secondo quanto stabilito dal Piano di valorizzazione e alienazione del patrimonio immobiliare dell’Ente e/o dai relativi atti di indirizzo commissariali, per l’affidamento in	31/12/2014



# PROVINCIA REGIONALE DI MESSINA

Denominata “Libero Consorzio Comunale”- Ai sensi della L.R. n° 8/2014

## OBIETTIVO anno 2014

Direzione: SERVIZI TECNICI GENERALI DELLA PROVINCIA

Centro di responsabilità: Gitto Vincenzo

Descrizione	Valorizzazione e alienazione del patrimonio immobiliare disponibile della Provincia anche al fine di trasformarlo in risorsa produttiva per l’Ente.	codice			
		All. P	Direzione	Linea Str.	Tipo
		D	06	P	Sg

Linea Strategica	Patrimonio: valorizzazione e alienazioni	Stakeholder	Portatori di interessi pubblici e privati	Peso:	8	%
Tipo obiettivo	Specifico					

## RISULTATI ATTESI

Descrizione

Azioni di valorizzazione e/o alienazione del patrimonio immobiliare disponibile dell’Ente attraverso la pubblicazione di bandi e avvisi di manifestazione di interesse per la sua vendita o concessione in comodato d’uso.

Indicatore di risultato	Target
Azioni di valorizzazione e/o alienazione del patrimonio immobiliare disponibile dell’Ente attraverso la pubblicazione di bandi e avvisi di manifestazione di interesse per la sua vendita o concessione in comodato d’uso.	31/12/2014



# PROVINCIA REGIONALE DI MESSINA

Denominata “Libero Consorzio Comunale”- Ai sensi della L.R. n° 8/2014

## OBIETTIVO anno 2014

Direzione: SERVIZI TECNICI GENERALI DELLA PROVINCIA

Centro di responsabilità: Gitto Vincenzo

Descrizione	codice								
Azioni per la legalità: Attuazione delle misure previste dal Piano della Trasparenza.	<table border="1" style="margin: auto; border-collapse: collapse;"> <tr> <td style="padding: 5px;">All. P</td> <td style="padding: 5px;">Direzione</td> <td style="padding: 5px;">Linea Str.</td> <td style="padding: 5px;">Tipo</td> </tr> <tr> <td style="text-align: center; padding: 5px;">D</td> <td style="text-align: center; padding: 5px;">06</td> <td style="text-align: center; padding: 5px;">C</td> <td style="text-align: center; padding: 5px;">M1</td> </tr> </table>	All. P	Direzione	Linea Str.	Tipo	D	06	C	M1
All. P	Direzione	Linea Str.	Tipo						
D	06	C	M1						

Linea Strategica	Comunicazione, trasparenza e azioni per la legalità	Stakeholder	Cittadini	Peso:	10	%
Tipo obiettivo	Miglioramento					

## RISULTATI ATTESI

Descrizione

Aggiornamento della sezione "Amministrazione Trasparente ed attuazione delle misure organizzative.

Indicatore di risultato	Target
Monitoraggio quadrimestrale degli adempimenti nel rispetto della tempistica	100% adempimenti



PROVINCIA REGIONALE DI MESSINA

Denominata "LIBERO CONSORZIO COMUNALE" – Ai sensi della L.R. n. 8/2014

---

*Piano Esecutivo di Gestione*  
*Piano Dettagliato degli Obiettivi*  
*2014*

*VII Direzione*  
*Sviluppo Economico*

*Dirigente*  
*Silvana Schachter*

---

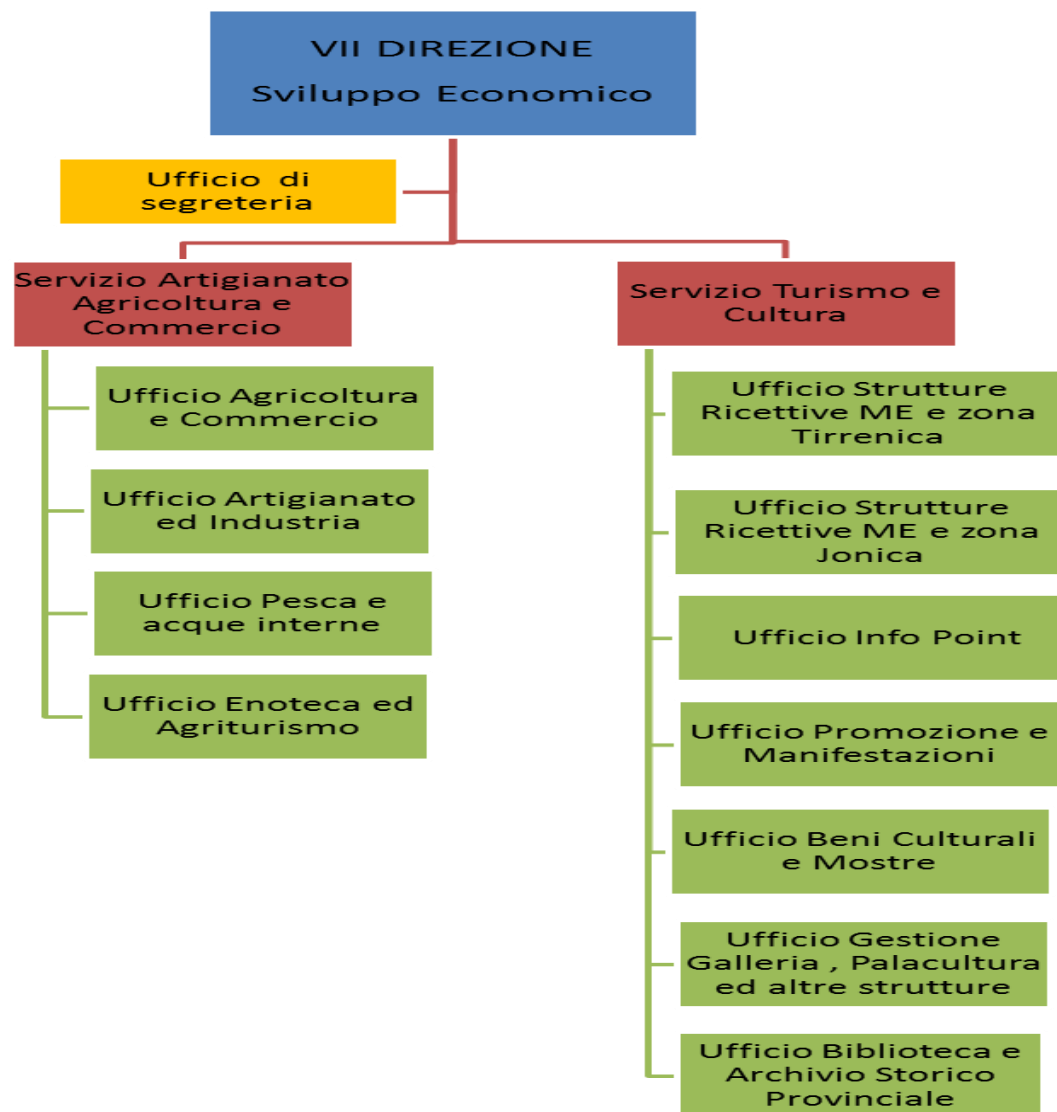

# PROVINCIA DI MESSINA

## P.E.G. ANNO 2014

### ENTRATE

#### *RESPONSABILE*

#### **VII DIREZIONE -SVILUPPO ECONOMICO -DOTT.ssa S. SCHACHTER**

Capitolo	Cod. Bilancio	Descrizione	Previsione 2014	Responsabile Centro di Incasso
62 / 0	3.01.0062-00	PROVENTI DERIVANTI DA RILASCIO TESSERINI LICENZA DI PESCA IN ACQUE INTERNE E SANZIONI AMMINISTRATIVE (CAP. 3757/S -1070502)	1.000,00	
117 / 0	3.01.0117-00	INTROITI PROVENTI DERIVANTI DAL RILASCIO DEL TESSERINO PER LA RACCOLTA DEI FUNGHI ART. 2 L.R. N. 3/2006 (CAP. 6835/S -1090103)	10.000,00	
162 / 0	3.05.0162-29	PROVENTI DERIVANTI DALLE ATTIVITA' DI PROMOZIONE TURISTICA E CULTURALE.	5.000,00	
304 / 0	3.01.0304-00	PROVENTI ENOTECA PROVINCIALE GESTIONE E PROMOZIONE (CAP. 5232/S -1090203)	10.000,00	
305 / 0	3.01.0305-00	PROVENTI DERIVANTI DALL'ACCESSO VISITATORI ALLA GALLERIA D'ARTE MODERNA E CONTEMPORANEA (CAP. 3347/S -1030103)	5.000,00	
306 / 0	3.01.0306-00	PROVENTI DERIVANTI DALL'ACCESSO VISITATORI AL MONTE DI PIETA' (CAP. 3348/S -1030103)	5.000,00	
308 / 0	3.01.0308-00	PROVENTI DERIVANTI DA CONVENZIONE CON "TOURISM BUREAU"	5.000,00	
309 / 0	3.01.0309-00	PROVENTI DERIVANTI DALL'UTILIZZO DELLE SALE DEL PALACULTURA "B.CATTAFI" DI BARCELONA P.G. (CAP. 1760/S -1030103)	10.000,00	
<b>TOTALE CENTRO DI RICAVO</b>			<b>51.000,00</b>	

**TOTALE RESPONSABILE**

**51.000,00**

## USCITE

### *RESPONSABILE*

### **VII DIREZIONE -SVILUPPO ECONOMICO -DOTT.ssa S. SCHACHTER**

<b>Capitolo</b>	<b>Cod. Bilancio</b>	<b>Descrizione</b>	<b>Previsione 2014</b>	<b>Responsabile Centro di Spesa</b>
1270 / 0	1.03.01.02-00	SPESE DELLA BIBLIOTECA PROVINCIALE PER ACQUISTO BENI DI CONSUMO	1.000,00	
1760 / 0	1.03.01.03-00	SPESE PER LA GESTIONE E IL FUNZIONAMENTO DEL PALACULTURA B. CATTAFI DI BARCELLONA P.G (RIS. 3020309/E)	10.000,00	
3347 / 0	1.03.01.03-00	SPESE RELATIVE ALLA GALLERIA D'ARTE MODERNA E CONTEMPORANEA (RIS. 3010305/E)	5.000,00	
3348 / 0	1.03.01.03-00	SPESE RELATIVE AL MONTE DI PIETA' (RIS. 3010306/E)	5.000,00	
3393 / 0	1.03.01.03-00	SPESE PER MISSIONI DIPENDENTI SERVIZIO BIBLIOTECA.	250,00	
3400 / 0	1.03.01.02-00	ACQUISTO LIBRI, PUBBLICAZIONI PER LA BIBLIOTECA PROVINCIALE	2.000,00	
3472 / 0	1.03.01.03-00	SPESE RELATIVE AL FUNZIONAMENTO E ALLA PROMOZIONE DELLA GALLERIA D'ARTE DELL'ARCHIVIO QUASIMODO	1.000,00	
3481 / 0	1.03.02.03-00	SPESE PER MISSIONI DIPENDENTI SERVIZIO VALORIZZAZIONE BENI CULTURALI	250,00	
3498 / 0	1.03.02.02-00	ACQUISTO MATERIALE DI CANCELLERIA E DI CONSUMO UFFICIO MOSTRE	2.000,00	
3757 / 0	1.07.05.02-00	ACQUISTO TESSERINI LICENZA DI PESCA E LIBRETTI REGOLAMENTI(RIS. 3010062/E)	1.000,00	
3760 / 0	1.07.05.03-00	SPESE RELATIVE AL FUNZIONAMENTO ED ALLA PROMOZIONE UFFICIO PESCA	1.000,00	
3986 / 0	1.03.01.03-00	SPESE PER ORGANIZZAZIONE MANIFESTAZIONI CULTRALI E MOSTRE UFFICIO MOSTRE	1.500,00	
5223 / 0	1.09.02.03-00	SPESE PER MISSIONI DIPENDENTI SERVIZIO INDUSTRIA	300,00	
5230 / 0	1.09.02.03-00	SPESE PER MISSIONI DIPENDENTI SERVIZIO COMMERCIO E ARTIGIANATO	300,00	
5232 / 0	1.09.02.03-00	SPESE PER ENOTECA PROVINCIALE GESTIONE E PROMOZIONE (RIS. 3010304/E)	10.000,00	
6816 / 0	1.09.02.02-00	ACQUISTO CANCELLERIA CARTA E STAMPATI SERVIZIO ARTIGIANATO AGRICOLTURA E COMMERCIO	2.500,00	
6826 / 0	1.09.01.03-00	SPESE PER MISSIONI DIPENDENTI SERVIZIO AGRICOLTURA	1.000,00	



6835 / 0	1.09.01.03-00	PROMOZIONE ZONE MONTANE E ZONE A TIPICITA' SPECIFICA (RIS. 3010117/E)	10.000,00	
6898 / 0	1.04.01.02-00	SPESE PER ACQUISTO CANCELLERIA E MATERIALI DI CONSUMO SERVIZIO TURISMO	1.000,00	
6900 / 0	1.09.02.03-00	SPESE PER ATTIVITA' PROMOZIONALI SERVIZIO ARTIGIANATO, AGRICOLTURA E COMMERCIO	1.500,00	
6903 / 0	1.04.01.03-00	SPESE PER MISSIONI DIPENDENTI SERVIZIO TURISMO	6.500,00	
6910 / 0	1.04.01.03-00	SPESE PER ATTIVITA' DI PROMOZIONE TURISTICA	4.000,00	
<b>TOTALE CENTRO DI COSTO</b>			<b>67.100,00</b>	

<b>TOTALE RESPONSABILE</b>	<b>67.100,00</b>
----------------------------	------------------



# PROVINCIA REGIONALE DI MESSINA

Denominata “Libero Consorzio Comunale”- Ai sensi della L.R. n° 8/2014

## OBIETTIVO anno 2014

Direzione: SVILUPPO ECONOMICO
Centro di responsabilità: Schachter Silvana

Descrizione	codice								
Corretta applicazione delle misure di prevenzione della corruzione.	<table border="1" style="margin: auto; border-collapse: collapse;"> <tr> <td style="padding: 2px;">All. P</td> <td style="padding: 2px;">Direzione</td> <td style="padding: 2px;">Linea Str.</td> <td style="padding: 2px;">Tipo</td> </tr> <tr> <td style="text-align: center; padding: 2px;">D</td> <td style="text-align: center; padding: 2px;">07</td> <td style="text-align: center; padding: 2px;">C</td> <td style="text-align: center; padding: 2px;">GS</td> </tr> </table>	All. P	Direzione	Linea Str.	Tipo	D	07	C	GS
All. P	Direzione	Linea Str.	Tipo						
D	07	C	GS						

Linea Strategica	Comunicazione, trasparenza e azioni per la legalità	Stakeholder	Cittadini e Imprese	Peso:	10	%
Tipo obiettivo	Adeguate Gestione Strategica					

## RISULTATI ATTESI

Descrizione
Adempimenti indicati in tabelle 1 e 2 del Piano di Prevenzione della Corruzione 2014/2016

Indicatore di risultato	Target
Report quadrimestrale	n. 3 report



# PROVINCIA REGIONALE DI MESSINA

Denominata “Libero Consorzio Comunale”- Ai sensi della L.R. n° 8/2014

## OBIETTIVO anno 2014

Direzione: SVILUPPO ECONOMICO
Centro di responsabilità: Schachter Silvana

Descrizione	codice								
Armonizzazione dei sistemi contabili delle regioni, degli enti locali e dei loro organismi Art. 2 Legge 196/2009.	<table border="1" style="margin: auto; border-collapse: collapse;"> <tr> <td style="padding: 5px;">All. P</td> <td style="padding: 5px;">Direzione</td> <td style="padding: 5px;">Linea Str.</td> <td style="padding: 5px;">Tipo</td> </tr> <tr> <td style="text-align: center; padding: 5px;">D</td> <td style="text-align: center; padding: 5px;">07</td> <td style="text-align: center; padding: 5px;">O</td> <td style="text-align: center; padding: 5px;">I</td> </tr> </table>	All. P	Direzione	Linea Str.	Tipo	D	07	O	I
All. P	Direzione	Linea Str.	Tipo						
D	07	O	I						

Linea Strategica	Organizzazione, Formazione e Pari opportunità	Stakeholder	Dirigenti e personale dipendente	Peso:	10	%
Tipo obiettivo	Fini Istituzionali					

## RISULTATI ATTESI

Descrizione
Formazione e aggiornamento dei Dirigenti e del personale dipendente sui principi contabili generali ed applicati.

Indicatore di risultato	Target
Prteecipazione all'attività di formazione programmata	almeno il 20%



# PROVINCIA REGIONALE DI MESSINA

Denominata “Libero Consorzio Comunale”- Ai sensi della L.R. n° 8/2014

## OBIETTIVO anno 2014

Direzione: SVILUPPO ECONOMICO

Centro di responsabilità: Schachter Silvana

Descrizione	codice								
Verifica della compatibilità monetaria finalizzato al monitoraggio e rispetto del patto di stabilità.	<table border="1"> <tr> <td style="writing-mode: vertical-rl; transform: rotate(180deg);">All. P</td> <td style="writing-mode: vertical-rl; transform: rotate(180deg);">Direzione</td> <td style="writing-mode: vertical-rl; transform: rotate(180deg);">Linea Str.</td> <td style="writing-mode: vertical-rl; transform: rotate(180deg);">Tipo</td> </tr> <tr> <td style="text-align: center;">D</td> <td style="text-align: center;">07</td> <td style="text-align: center;">B</td> <td style="text-align: center;">E</td> </tr> </table>	All. P	Direzione	Linea Str.	Tipo	D	07	B	E
All. P	Direzione	Linea Str.	Tipo						
D	07	B	E						

Linea Strategica	Bilancio, contenimento delle spese, controllo di gestione	Stakeholder	Fornitori	Peso:	10	%
Tipo obiettivo	Efficiente Gestione Economica					

## RISULTATI ATTESI

Descrizione

Atti organizzativi a cura dei dirigenti per la verifica costante della compatibilità dei pagamenti con le regole imposte dal rispetto dei saldi rilevanti ai fini del patto di stabilità

Indicatore di risultato	Target
Numero verifiche/determinazioni di impegno con attestazione e validati dal servizio finanziario	100%



# PROVINCIA REGIONALE DI MESSINA

Denominata “Libero Consorzio Comunale”- Ai sensi della L.R. n° 8/2014

## OBIETTIVO anno 2014

Direzione: SVILUPPO ECONOMICO

Centro di responsabilità: Schachter Silvana

Descrizione Promozione delle eccellenze con il coinvolgimento di tutti gli uffici del servizio Agricoltura, Commercio e Artigianato tramite organizzazione di eventi, redazione , brochures, pubblicazioni e strumenti telematici	codice <table border="1" style="width: 100%; border-collapse: collapse;"> <tr> <td style="writing-mode: vertical-rl; transform: rotate(180deg);">All. P</td> <td style="writing-mode: vertical-rl; transform: rotate(180deg);">Direzione</td> <td style="writing-mode: vertical-rl; transform: rotate(180deg);">Linea Str.</td> <td style="writing-mode: vertical-rl; transform: rotate(180deg);">Tipo</td> </tr> <tr> <td style="text-align: center;">D</td> <td style="text-align: center;">07</td> <td style="text-align: center;">T</td> <td style="text-align: center;">Sa</td> </tr> </table>	All. P	Direzione	Linea Str.	Tipo	D	07	T	Sa
All. P	Direzione	Linea Str.	Tipo						
D	07	T	Sa						

Linea Strategica	Turismo, beni culturali e welfare	Stakeholder	---	Peso:	6	%
Tipo obiettivo	Specifico					

## RISULTATI ATTESI

Descrizione  
 Conoscenze e divulgazione delle tipicità ed eccellenze del territorio in ambito nazionale ed internazionale (Crocerismo)

Indicatore di risultato Visite sito ed affluenza agli eventi	Target n. 200 presenze ad ogni evento
---	--



# PROVINCIA REGIONALE DI MESSINA

Denominata "Libero Consorzio Comunale"- Ai sensi della L.R. n° 8/2014

## OBIETTIVO anno 2014

Direzione: SVILUPPO ECONOMICO

Centro di responsabilità: Schachter Silvana

Descrizione	Valorizzazione e fruizione delle strutture rientranti nelle disponibilità della Provincia per promuovere lo sviluppo socio-economico del territorio.	codice			
		Al. P	Direzione	Linea Str.	Tipo
		D	07	T	Sb

Linea Strategica	Turismo, beni culturali e welfare	Stakeholder	Utenti fruitori della struttura	Peso:	10	%
Tipo obiettivo	Specifico					

## RISULTATI ATTESI

Descrizione

Attuazione della convenzione con il "centro per lo sviluppo del turismo culturale per la Sicilia".

Indicatore di risultato	Target
Report trimestrale utilizzo enoteca San Placido, Galleria d'Arte Moderna, Monte di Pietà, Infopoint, Salone degli specchi, Sala consiliare, impianti sportivi provinciali	rispetto delle scadenze



# PROVINCIA REGIONALE DI MESSINA

Denominata “Libero Consorzio Comunale”- Ai sensi della L.R. n° 8/2014

## OBIETTIVO anno 2014

Direzione: SVILUPPO ECONOMICO

---

Centro di responsabilità: Schachter Silvana

Descrizione Incentivare l'istaurazione di un rapprto di formazione tra questo Ente ed altre strutture pubbliche e/o private (ad es. operatori del settore turismo), relativamente ai movimenti turistici in ambito provinciale.	codice <table border="1" style="width: 100%; border-collapse: collapse;"> <tr> <td style="writing-mode: vertical-rl; transform: rotate(180deg);">All. P</td> <td style="writing-mode: vertical-rl; transform: rotate(180deg);">Direzione</td> <td style="writing-mode: vertical-rl; transform: rotate(180deg);">Linea Str.</td> <td style="writing-mode: vertical-rl; transform: rotate(180deg);">Tipo</td> </tr> <tr> <td style="text-align: center;">D</td> <td style="text-align: center;">07</td> <td style="text-align: center;">T</td> <td style="text-align: center;">Sc</td> </tr> </table>	All. P	Direzione	Linea Str.	Tipo	D	07	T	Sc
All. P	Direzione	Linea Str.	Tipo						
D	07	T	Sc						

Linea Strategica	Turismo, beni culturali e welfare	Stakeholder	utenti interessati	Peso:	7	%
Tipo obiettivo	Specifico					

## RISULTATI ATTESI

Descrizione  
 Pubblicazione sul sito istituzionale di una raccolta digitale dei dati relativi ai flussi turistici di tutti i Comuni della provincia di Messina

Indicatore di risultato	Target
fatto / non fatto	31/12/2014



# PROVINCIA REGIONALE DI MESSINA

Denominata "Libero Consorzio Comunale"- Ai sensi della L.R. n° 8/2014

## OBIETTIVO anno 2014

Direzione: SVILUPPO ECONOMICO
Centro di responsabilità: Schachter Silvana

Descrizione	codice								
Verifica e ricatalogazione dei fotogrammi del volo ATA 87, del territorio della Provincia di Messina	<table border="1" style="margin: auto; border-collapse: collapse;"> <tr> <td style="padding: 2px;">All. P</td> <td style="padding: 2px;">Direzione</td> <td style="padding: 2px;">Linea Str.</td> <td style="padding: 2px;">Tipo</td> </tr> <tr> <td style="text-align: center; padding: 2px;"><b>D</b></td> <td style="text-align: center; padding: 2px;"><b>07</b></td> <td style="text-align: center; padding: 2px;"><b>T</b></td> <td style="text-align: center; padding: 2px;"><b>Sd</b></td> </tr> </table>	All. P	Direzione	Linea Str.	Tipo	<b>D</b>	<b>07</b>	<b>T</b>	<b>Sd</b>
All. P	Direzione	Linea Str.	Tipo						
<b>D</b>	<b>07</b>	<b>T</b>	<b>Sd</b>						

Linea Strategica	Turismo, beni culturali e welfare	Stakeholder	Cittadini	Peso:	7	%
Tipo obiettivo	Specifico					

## RISULTATI ATTESI

Descrizione
Raggruppamento dei fotogrammi, ordinato per Comuni archiviati in ordine alfabetico, al fine di costruire una memoria storica del territorio.

Indicatore di risultato	Target
Fatto /non fatto	31/12/2014





# PROVINCIA REGIONALE DI MESSINA

Denominata "Libero Consorzio Comunale"- Ai sensi della L.R. n° 8/2014

## OBIETTIVO

anno 2014

Direzione: SVILUPPO ECONOMICO

Centro di responsabilità: Schachter Silvana

### Descrizione

Azioni per la legalità: Attuazione delle misure previste dal Piano della Trasparenza.

codice

All. P	Direzione	Linea Str.	Tipo
D	07	C	M1

Linea Strategica

Stakeholder

Peso:  %

Tipo obiettivo

## RISULTATI ATTESI

### Descrizione

Aggiornamento della sezione "Amministrazione Trasparente ed attuazione delle misure organizzative.

### Indicatore di risultato

Target

Monitoraggio quadrimestrale degli adempimenti nel rispetto della tempistica

100% adempimenti



PROVINCIA REGIONALE DI MESSINA

Denominata "LIBERO CONSORZIO COMUNALE" – Ai sensi della L.R. n. 8/2014

---

*Piano Esecutivo di Gestione*  
*Piano Dettagliato degli Obiettivi*  
*2014*

*VIII Direzione*  
*Ambiente*

*Dirigente*  
*Gabriele Schifilliti*

---

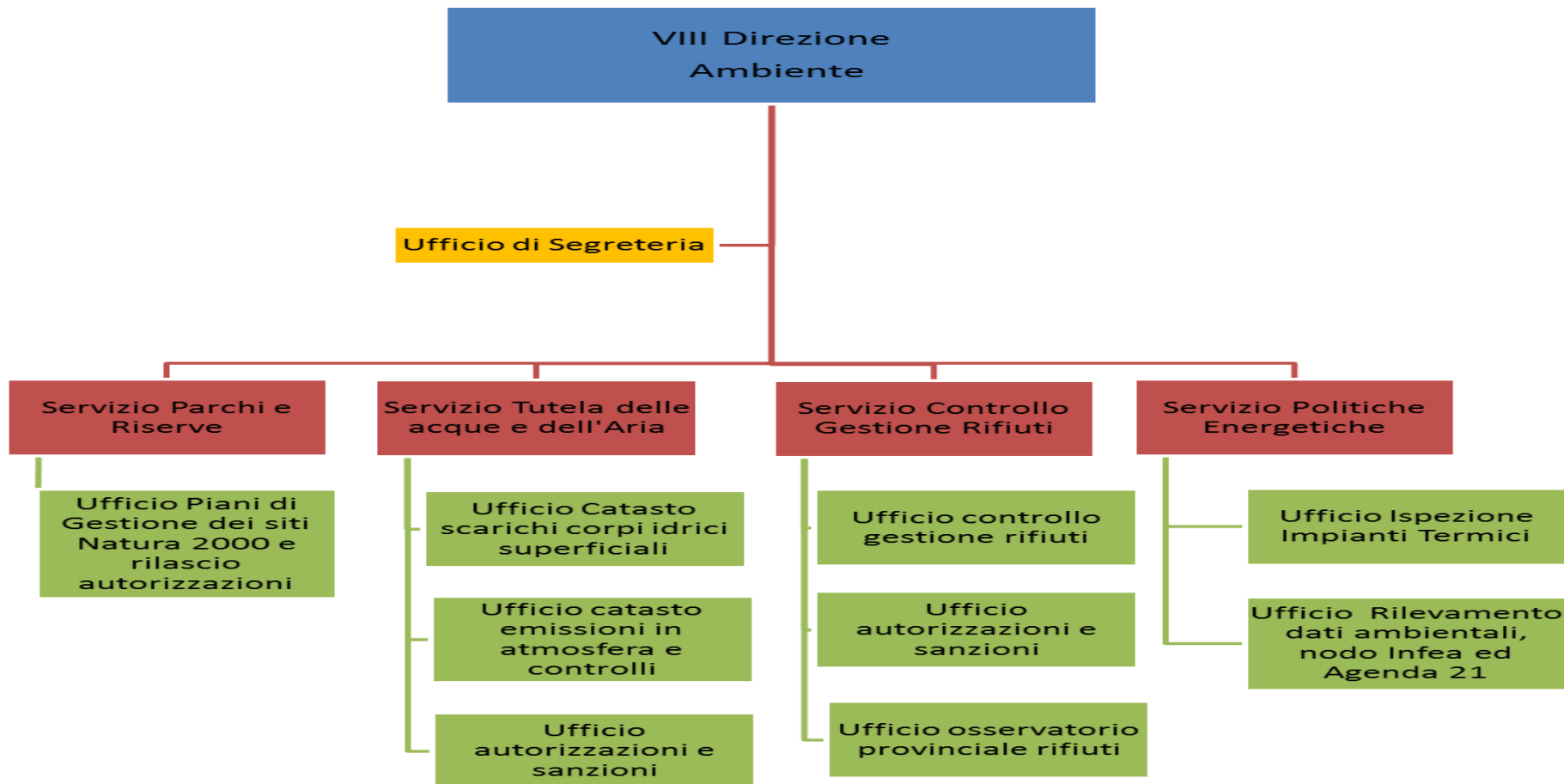

# PROVINCIA DI MESSINA

## P.E.G. ANNO 2014

### ENTRATE

#### RESPONSABILE

#### 12 VIII DIREZIONE -AMBIENTE -ARCH. G. SCHIFILLITI

Capitolo	Cod. Bilancio	Descrizione	Previsione 2014	Responsabile Centro di Incasso
6 / 0	1.01.0006-59	INTROITO DEL TRIBUTO DERIVANTE DALLO SMALTIMENTO DEI RIFIUTI SOLIDI URBANI (CAP.6540/1010502-1751/10105033831/3839/3491-1070203)-3499/1070302-3554/1070303 -6417/1070603 + 7390/2070601-7409-7410-7411/2070201-7408/2070205)	2.000.000,00	
20 / 0	1.02.0020-69	INTROITI DAI PRIVATI SULLE PRESTAZIONI DERIVANTI DAI CONTROLLI DI COMBUSTIONE DI CUI ALL'ART. 31 L.10/91 (CAP.6408/S -1070703)	170.000,00	
95 / 0	3.01.0095-00	PROVENTI PER SANZIONI AMMINISTRATIVE PECUNIARIE PER VIOLAZIONI D.LGS.22/97 ( CAP.3955/S-1070303 CAP. 3957/S -1070302)	30.000,00	
96 / 0	3.01.0096-00	PROVENTI PER SANZIONI AMMINISTRATIVE PECUNIARIE DI CUI ALL'ART.28 L.R.10/99-INQUINAMENTO ACQUE (CAP. 3659/S -1070403)	1.000,00	
97 / 0	1.02.0097-69	PROVENTO DA DIRITTI ISCRIZIONE ANNUALE DOVUTI DA IMPRESE CHE EFFETTUANO OPERAZIONI RECUPERO E SMALTIMENTO RIFIUTI D.LGS.22/97 (3954/S 1070303-3956/S 1070302)	30.000,00	
<b>TOTALE CENTRO DI RICAVO</b>			<b>2.231.000,00</b>	

**TOTALE RESPONSABILE**

**2.231.000,00**

# USCITE

## RESPONSABILE

### VIII DIREZIONE -AMBIENTE -ARCH. G. SCHIFILLITI

Capitolo	Cod. Bilancio	Descrizione	Previsione 2014	Responsabile Centro di Spesa
3491 / 0	1.07.02.03-00	BONIFICA AREE DISTRIBUTORI CARBURANTE EX AUTOCENTRO DI POLIZIA EX AUTOPARCO PROV.LE PALAZZO DEI LEONI (RIS. 1010006/E)	50.000,00	
3499 / 0	1.07.03.02-00	ACQUISTO BENI PER IL MIGLIORAMENTO DEI SERVIZI DI CONTROLLO DELLE FUNZIONI AMM.VE DI INTERESSE PROVINCIALE -ART. 19 D.VO 504/92 (RIS, 1010006/E)	30.000,00	
3554 / 0	1.07.03.03-00	SPESE PER L'ESERCIZIO DELLE FUNZIONI AMMINISTRATIVE DI CONTROLLO DI INTERESSE PROV.LE -ART. 19 D.VO 504/92 (RIS. 1010006/E)	20.000,00	
3559 / 0	1.07.02.03-00	SPESE PER MISSIONI DIPENDENTI SERVIZI DI TUTELA E VALORIZZAZIONE AMBIENTALE	2.500,00	
3645 / 0	1.07.04.02-00	ACQUISTO DI ATTREZZATURA MINUTA, CANCELLERIA GESTIONE DEL LABORATORIO CHIMICO-MICROBIOLOGICO	1.500,00	
3659 / 0	1.07.04.03-00	SPESE PER LO SVOLGIMENTO DEI NUOVI COMPITI ISTITUZIONALI DERIVANTI DALL'ART.28 L.R.10/99 (RIS.3010096/E)	1.000,00	
3664 / 0	1.07.04.03-00	SPESE PER SMALTIMENTO RIFIUTI PRODOTTI DAL LABORATORIO CHIMICO-MICROBIOLOGICO	1.000,00	
3665 / 0	1.07.04.03-00	SPESE PER IL FUNZIONAMENTO LABORATORIO, RICERCA E SUPPORTO ALLA RETE DI RILEVAMENTO ATMOSFERICO MANUTENZIONE E RIPARAZIONE APPARECCHIATURE	3.000,00	
3685 / 0	1.07.04.03-00	SPESE PER IL RILEVAMENTO, LA DISCIPLINA ED IL CONTROLLO DEGLI SCARICHI E DELLE EMISSIONI E LA TUTELA, DIFESA E VALORIZZAZIONE SUOLO	1.000,00	
3687 / 0	1.07.04.03-00	SPESE PER MISSIONI DIPENDENTI SERVIZIO RILEVAMENTO DISCIPLINA E CONTROLLO SCARICHI ACQUE	500,00	
3730 / 0	1.07.02.02-00	SPESE PER LA FORNITURA DI CANCELLERIA, ATTREZZATURA MINUTA PER I SERVIZI DI TUTELA AMBIENTALE	1.000,00	
3751 / 0	1.07.06.03-00	SPESE PER MISSIONI DIPENDENTI RISERVE NATURALI	1.000,00	
3753 / 0	1.07.06.03-00	INDENNITA' DI MISSIONI PERSONALE DIPENDENTI RISERVA DI SALINA (RIS. 2020037/E)	10.000,00	
3755 / 0	1.07.06.02-00	ACQUISTO MATERIALE DI CANCELLERIA E BENI DI CONSUMO PER L'UFFICIO PARCHI E RISERVE	1.000,00	
3781 / 0	1.07.06.02-00	ACQUISTO DI BENI FINALIZZATI ALLA GESTIONE DELLE RISERVE NATURALI DELLA PROVINCIA	1.000,00	
3825 / 0	1.07.02.03-00	ADESIONE PROGRAMMA DI GESTIONE POST MORTEM DELLA DISCARICA SITA IN C.DA CIANINA	1.500,00	
3831 / 0	1.07.02.03-00	ADEMPIMENTI DI CUI ALL'ART. 160 DELLA L.R. 25/93 RIMOZIONE RIFIUTI ABBANDONATI IN AREE EXTRAURBANE (RIS. 1010006/E)	100.000,00	
3832 / 0	1.07.02.03-00	MANUTENZIONE E RIPARAZIONE ATTREZZATURE ED IMPIANTI SERVIZIO TUTELA AMBIENTALE	700,00	
3839 / 0	1.07.02.03-00	INTERVENTI DIVERSI PER LA TUTELA E VALORIZZAZIONE AMBIENTALE (RIS. 1010006/E)	50.000,00	
3954 / 0	1.07.03.03-00	SPESE CONNESSE ALLE ATTIVITA' DI GESTIONE DEI RIFIUTI IN AMBITO PROVINCIALE (RIS.1020097 + CAP. 3956/S -1070302 EURO 15.000,00)	15.000,00	

3955 / 0	1.07.03.03-00	SPESE PER L'ESERCIZIO DELLE FUNZIONI DI CONTROLLO IN MATERIA AMBIENTALE DI COMPETENZA DELLE PROVINCE (RIS.3010095 CAP. 3957/S -1070302 EURO 15.000,00)	15.000,00	
3956 / 0	1.07.03.02-00	SPESE PER ACQUISTO VARI BENI DI CONSUMO ATTIVITA' DI GESTIONE DEI RIFIUTI IN AMBITO PROVINCIALE (RIS.1020097 + CAP. 3954/S -1070303 EURO 15.000,00)	15.000,00	
3957 / 0	1.07.03.02-00	SPESE PER ACQUISTO VARI BENI DI CONSUMO FUNZIONI DI CONTROLLO IN MATERIA AMBIENTALE (RIS.3010095 + CAP.3955/S 1070303 EURO 15.000,00)	15.000,00	
3961 / 0	1.07.03.03-00	INTERVENTI PER LA PROMOZIONE E CONTROLLO AMBIENTE, USO RAZIONALE ENERGIA E CONTENIMENTO CONSUMI (RIS. 1030072/E)	10.000,00	
3963 / 0	1.07.03.03-00	VALORIZZAZIONE DELLE COMUNITA' LOCALI PROVINCIALI ATTRAVERSO LA REALIZZAZIONE DI MANIFESTAZIONI ED INIZIATIVE PROMOZIONALI NONCHE' LA CONSERVAZIONE DI FESTIVITA' DI INTERESSE LOCALE(RIS. 1030072/E)	10.000,00	
3985 / 0	1.07.02.03-00	INTERVENTI FINALIZZATI ALLA RIQUALIFICAZIONE DEI BENI AMBIENTALI CULTURALI E PAESAGGISTICI (RIS. 1030072/E)	47.000,00	
5231 / 0	1.09.02.02-00	ACQUISTO DI BENI FINALIZZATI ALLA REDAZIONE DEL PIANO ENERGETICO PROVINCIALE	1.000,00	
6408 / 0	1.07.07.03-00	ADEMPIMENTI ART.31 L.10/91 -CONTENIMENTO CONSUMI ENERGETICI ( RIS. 1020020/E)	170.000,00	
7390 / 0	2.07.06.01-00	SPESE PER LA VALORIZZAZIONE DELLE RISERVE NATURALI (RIS. 1010006/E)	250.000,00	
7408 / 0	2.07.02.05-62	ACQUISTO DI BENI STRUMENTALI (RIS. 1010006/E)	50.000,00	
<b>TOTALE CENTRO DI COSTO</b>			<b>874.700,00</b>	

**TOTALE RESPONSABILE**

**874.700,00**



# PROVINCIA REGIONALE DI MESSINA

Denominata “Libero Consorzio Comunale”- Ai sensi della L.R. n° 8/2014

## OBIETTIVO anno 2014

Direzione: AMBIENTE
Centro di responsabilità: Schifilliti Gabriele

Descrizione	codice								
Corretta applicazione delle misure di prevenzione della corruzione.	<table border="1" style="margin: auto; border-collapse: collapse;"> <tr> <td style="writing-mode: vertical-rl; transform: rotate(180deg); padding: 2px;">All. P</td> <td style="writing-mode: vertical-rl; transform: rotate(180deg); padding: 2px;">Direzione</td> <td style="writing-mode: vertical-rl; transform: rotate(180deg); padding: 2px;">Linea Str.</td> <td style="writing-mode: vertical-rl; transform: rotate(180deg); padding: 2px;">Tipo</td> </tr> <tr> <td style="text-align: center; padding: 2px;">D</td> <td style="text-align: center; padding: 2px;">08</td> <td style="text-align: center; padding: 2px;">C</td> <td style="text-align: center; padding: 2px;">GS</td> </tr> </table>	All. P	Direzione	Linea Str.	Tipo	D	08	C	GS
All. P	Direzione	Linea Str.	Tipo						
D	08	C	GS						

Linea Strategica	Comunicazione, trasparenza e azioni per la legalità	Stakeholder	Cittadini e Imprese	Peso:	10	%
Tipo obiettivo	Adeguate Gestione Strategica					

## RISULTATI ATTESI

Descrizione
Adempimenti indicati in tabelle 1 e 2 del Piano di Prevenzione della Corruzione 2014/2016

Indicatore di risultato	Target
Report quadrimestrale	n. 3 report



# PROVINCIA REGIONALE DI MESSINA

Denominata “Libero Consorzio Comunale”- Ai sensi della L.R. n° 8/2014

## OBIETTIVO anno 2014

Direzione: AMBIENTE

Centro di responsabilità: Schifilliti Gabriele

Descrizione	codice								
Armonizzazione dei sistemi contabili delle regioni, degli enti locali e dei loro organismi Art. 2 Legge 196/2009.	<table border="1"> <tr> <td style="writing-mode: vertical-rl; transform: rotate(180deg);">All. P</td> <td style="writing-mode: vertical-rl; transform: rotate(180deg);">Direzione</td> <td style="writing-mode: vertical-rl; transform: rotate(180deg);">Linea Str.</td> <td style="writing-mode: vertical-rl; transform: rotate(180deg);">Tipo</td> </tr> <tr> <td style="text-align: center;">D</td> <td style="text-align: center;">08</td> <td style="text-align: center;">O</td> <td style="text-align: center;">I</td> </tr> </table>	All. P	Direzione	Linea Str.	Tipo	D	08	O	I
All. P	Direzione	Linea Str.	Tipo						
D	08	O	I						

Linea Strategica: Organizzazione, Formazione e Pari opportunità

Stakeholder: Dirigenti e personale dipendente

Tipo obiettivo: Fini Istituzionali

Peso: 10 %

## RISULTATI ATTESI

Descrizione

Formazione e aggiornamento dei Dirigenti e del personale dipendente sui principi contabili generali ed applicati.

Indicatore di risultato	Target
Prteecipazione all'attività di formazione programmata	almeno il 20%





# PROVINCIA REGIONALE DI MESSINA

Denominata “Libero Consorzio Comunale”- Ai sensi della L.R. n° 8/2014

## OBIETTIVO anno 2014

Direzione: AMBIENTE

Centro di responsabilità: Schifilliti Gabriele

Descrizione	codice								
Verifica della compatibilità monetaria finalizzato al monitoraggio e rispetto del patto di stabilità.	<table border="1"> <tr> <td style="writing-mode: vertical-rl; transform: rotate(180deg);">All. P</td> <td style="writing-mode: vertical-rl; transform: rotate(180deg);">Direzione</td> <td style="writing-mode: vertical-rl; transform: rotate(180deg);">Linea Str.</td> <td style="writing-mode: vertical-rl; transform: rotate(180deg);">Tipo</td> </tr> <tr> <td style="text-align: center;">D</td> <td style="text-align: center;">08</td> <td style="text-align: center;">B</td> <td style="text-align: center;">E</td> </tr> </table>	All. P	Direzione	Linea Str.	Tipo	D	08	B	E
All. P	Direzione	Linea Str.	Tipo						
D	08	B	E						

Linea Strategica	Bilancio, contenimento delle spese, controllo di gestione	Stakeholder	Fornitori	Peso:	10	%
Tipo obiettivo	Efficiente Gestione Economica					

## RISULTATI ATTESI

Descrizione

Atti organizzativi a cura dei dirigenti per la verifica costante della compatibilità dei pagamenti con le regole imposte dal rispetto dei saldi rilevanti ai fini del patto di stabilità

Indicatore di risultato	Target
Numero verifiche/determinazioni di impegno con attestazione e validati dal servizio finanziario	100%



# PROVINCIA REGIONALE DI MESSINA

Denominata “Libero Consorzio Comunale”- Ai sensi della L.R. n° 8/2014

## OBIETTIVO anno 2014

Direzione: AMBIENTE
Centro di responsabilità: Schifilliti Gabriele

Descrizione	codice								
Informazione all'utenza sulla nuova procedura di Autorizzazione Unica Ambientale (AUA) ai sensi della nuova normativa - DPR n. 59 del 13 marzo 2013	<table border="1" style="margin: auto; border-collapse: collapse;"> <tr> <td style="padding: 2px;">All. P</td> <td style="padding: 2px;">Direzione</td> <td style="padding: 2px;">Linea Str.</td> <td style="padding: 2px;">Tipo</td> </tr> <tr> <td style="text-align: center; padding: 2px;">D</td> <td style="text-align: center; padding: 2px;">08</td> <td style="text-align: center; padding: 2px;">A</td> <td style="text-align: center; padding: 2px;">Sa</td> </tr> </table>	All. P	Direzione	Linea Str.	Tipo	D	08	A	Sa
All. P	Direzione	Linea Str.	Tipo						
D	08	A	Sa						

Linea Strategica	Tutela ambiente e Riserve	Stakeholder	Utenti fruitori del servizio	Peso:	3	%
Tipo obiettivo	Specifico					

## RISULTATI ATTESI

Descrizione
Analisi e studio della nuova normativa e predisposizione della relativa modulistica da mettere a disposizione dell'utenza sul sito istituzionale dell'Ente.

Indicatore di risultato	Target
Istruzioni e modulistica a servizio dell'utenza	31/12/2014



# PROVINCIA REGIONALE DI MESSINA

Denominata “Libero Consorzio Comunale”- Ai sensi della L.R. n° 8/2014

## OBIETTIVO anno 2014

Direzione: AMBIENTE
Centro di responsabilità: Schifilliti Gabriele

Descrizione	codice								
Razionalizzazione delle procedure relative all'irrogazione delle sanzioni amministrative in materia ambientale già di competenza di questa Direzione. Tale obiettivo verrà raggiunto mediante l'istituzione di regole uniformi per tutti i servizi e gli Uffici deputati alla cura delle relative istruttorie ed alla emissione delle ordinanze.	<table border="1" style="margin: auto; border-collapse: collapse;"> <tr> <td style="writing-mode: vertical-rl; transform: rotate(180deg);">All. P</td> <td style="writing-mode: vertical-rl; transform: rotate(180deg);">Direzione</td> <td style="writing-mode: vertical-rl; transform: rotate(180deg);">Linea Str.</td> <td style="writing-mode: vertical-rl; transform: rotate(180deg);">Tipo</td> </tr> <tr> <td style="text-align: center;">D</td> <td style="text-align: center;">08</td> <td style="text-align: center;">A</td> <td style="text-align: center;">Sb</td> </tr> </table>	All. P	Direzione	Linea Str.	Tipo	D	08	A	Sb
All. P	Direzione	Linea Str.	Tipo						
D	08	A	Sb						

Linea Strategica	Tutela ambiente e Riserve	Stakeholder	---	Peso:	3	%
Tipo obiettivo	Specifico					

## RISULTATI ATTESI

Descrizione
Il risultato atteso è quello di raggiungere una uniformità procedurale nell'iter istruttorio delle sanzioni attraverso predisposizione di apposito regolamento.

Indicatore di risultato	Target
Redazione di un regolamento per l'applicazione delle sanzioni amministrative di competenza della Direzione Ambiente.	31/12/2014



# PROVINCIA REGIONALE DI MESSINA

Denominata “Libero Consorzio Comunale”- Ai sensi della L.R. n° 8/2014

## OBIETTIVO anno 2014

Direzione: AMBIENTE
Centro di responsabilità: Schifilliti Gabriele

Descrizione Prevedere nuove forme di organizzazione del lavoro attraverso il Telelavoro che può rispondere in modo idoneo alle esigenze di risparmio economico ed energetico (riduzione dei costi di trasporto, delle spese logistiche di energia elettrica, termica ecc.) con conseguente salvaguardia e tutela dell’ambiente.	codice <table border="1" style="width: 100%; border-collapse: collapse;"> <tr> <td style="writing-mode: vertical-rl; transform: rotate(180deg);">All. P</td> <td style="writing-mode: vertical-rl; transform: rotate(180deg);">Direzione</td> <td style="writing-mode: vertical-rl; transform: rotate(180deg);">Linea Str.</td> <td style="writing-mode: vertical-rl; transform: rotate(180deg);">Tipo</td> </tr> <tr> <td style="text-align: center;">D</td> <td style="text-align: center;">08</td> <td style="text-align: center;">A</td> <td style="text-align: center;">Sc</td> </tr> </table>	All. P	Direzione	Linea Str.	Tipo	D	08	A	Sc
All. P	Direzione	Linea Str.	Tipo						
D	08	A	Sc						

Linea Strategica	Tutela ambiente e Riserve	Stakeholder	Dipendenti dell'Ente	Peso:	3	%
Tipo obiettivo	Specifico					

## RISULTATI ATTESI

Descrizione Attraverso l’analisi e lo studio della normativa vigente si prevede di regolamentare l’introduzione del Telelavoro all’interno dell’Ente e di prevedere uno Studio di fattibilità per l’attuazione in via sperimentale di una ipotesi di telelavoro
--

Indicatore di risultato Regolamento per la disciplina del Telelavoro e Studio di fattibilità.	Target 31/12/2014
--	----------------------



# PROVINCIA REGIONALE DI MESSINA

Denominata “Libero Consorzio Comunale”- Ai sensi della L.R. n° 8/2014

## OBIETTIVO anno 2014

Direzione: AMBIENTE
Centro di responsabilità: Schifilliti Gabriele

Descrizione Studio e realizzazione di un impianto di videosorveglianza nella Riserva Naturale Orientata di Capo Peloro con l'installazione di una webcam visibile dal sito istituzionale dell'Ente.	codice <table border="1" style="width: 100%; border-collapse: collapse; text-align: center;"> <tr> <td style="writing-mode: vertical-rl; transform: rotate(180deg);">All. P</td> <td style="writing-mode: vertical-rl; transform: rotate(180deg);">Direzione</td> <td style="writing-mode: vertical-rl; transform: rotate(180deg);">Linea Str.</td> <td style="writing-mode: vertical-rl; transform: rotate(180deg);">Tipo</td> </tr> <tr> <td>D</td> <td>08</td> <td>T</td> <td>Sd</td> </tr> </table>	All. P	Direzione	Linea Str.	Tipo	D	08	T	Sd
All. P	Direzione	Linea Str.	Tipo						
D	08	T	Sd						

Linea Strategica	Turismo, beni culturali e welfare	Stakeholder	---	Peso:	3	%
Tipo obiettivo	Specifico					

## RISULTATI ATTESI

Descrizione Studio di fattibilità con predisposizione di tutti gli atti necessari per procedere alla fornitura del sistema di videosorveglianza
--

Indicatore di risultato Atti per l'affidamento della fornitura (Specifica tecnica, Bando, Disciplinare di gara)	Target 31/12/2014
--	----------------------



# PROVINCIA REGIONALE DI MESSINA

Denominata “Libero Consorzio Comunale”- Ai sensi della L.R. n° 8/2014

## OBIETTIVO anno 2014

Direzione: AMBIENTE

---

Centro di responsabilità: Schifilliti Gabriele

<p><b>Descrizione</b></p> <p>Implementazione della raccolta differenziata della carta, del cartone (C.E.R.150101, 200101), della plastica (C.E.R. 150102 e 200139), del toner e delle cartucce per la stampa esausti (Codici CER 080318 e 160216), negli uffici di questa Amministrazione, siti nella città di Messina. Questo servizio, affidato a ditte appositamente autorizzate, viene espletato a titolo gratuito e pertanto non comporta impegni di spesa per questo Ente.</p>	<p><b>codice</b></p> <table border="1" style="width: 100%; border-collapse: collapse; text-align: center;"> <tr> <td style="writing-mode: vertical-rl; transform: rotate(180deg);">All. P</td> <td style="writing-mode: vertical-rl; transform: rotate(180deg);">Direzione</td> <td style="writing-mode: vertical-rl; transform: rotate(180deg);">Linea Str.</td> <td style="writing-mode: vertical-rl; transform: rotate(180deg);">Tipo</td> </tr> <tr> <td><b>D</b></td> <td><b>08</b></td> <td><b>A</b></td> <td><b>Se</b></td> </tr> </table>	All. P	Direzione	Linea Str.	Tipo	<b>D</b>	<b>08</b>	<b>A</b>	<b>Se</b>
All. P	Direzione	Linea Str.	Tipo						
<b>D</b>	<b>08</b>	<b>A</b>	<b>Se</b>						

Linea Strategica	Tutela ambiente e Riserve	Stakeholder	Dipendenti dell'Ente	Peso:	3	%
Tipo obiettivo	Specifico					

## RISULTATI ATTESI

**Descrizione**

Riduzione della quantità di rifiuti urbani prodotti da conferire in discarica nella città di Messina. Allo stesso tempo le Ditte che espletano il servizio provvederanno al recupero dei rifiuti raccolti ed avviarli al riciclo o/e al recupero.

<b>Indicatore di risultato</b>	<b>Target</b>
Report periodici dei quantitativi di rifiuti raccolti, distinti per tipologia, unitamente alla copia dei relativi formulari.	almeno n. 3



# PROVINCIA REGIONALE DI MESSINA

Denominata “Libero Consorzio Comunale”- Ai sensi della L.R. n° 8/2014

## OBIETTIVO anno 2014

Direzione: AMBIENTE
Centro di responsabilità: Schifilliti Gabriele

Descrizione Educazione ambientale attraverso il progetto “Piccoli gesti per un mondo migliore” . Sono previste azioni volte alla differenziazione dei rifiuti prodotti all’interno degli edifici scolastici, finalizzate ai principi del recupero del riuso e del riciclo.	codice <table border="1" style="margin: auto; border-collapse: collapse;"> <tr> <td style="writing-mode: vertical-rl; transform: rotate(180deg);">All. P</td> <td style="writing-mode: vertical-rl; transform: rotate(180deg);">Direzione</td> <td style="writing-mode: vertical-rl; transform: rotate(180deg);">Linea Str.</td> <td style="writing-mode: vertical-rl; transform: rotate(180deg);">Tipo</td> </tr> <tr> <td style="text-align: center;">D</td> <td style="text-align: center;">08</td> <td style="text-align: center;">B</td> <td style="text-align: center;">Sf</td> </tr> </table>	All. P	Direzione	Linea Str.	Tipo	D	08	B	Sf
All. P	Direzione	Linea Str.	Tipo						
D	08	B	Sf						

Linea Strategica	Bilancio, contenimento delle spese, controllo di gestione	Stakeholder	Studenti	Peso:	3	%
Tipo obiettivo	Specifico					

## RISULTATI ATTESI

Descrizione Contributo alla diffusione dei principi della raccolta differenziata e del recupero e riutilizzo dei materiali.
--

Indicatore di risultato Report con l’indicazione della quantità di rifiuti riciclati distinti per istituto e per categoria.	Target 31/12/2014
--	----------------------



# PROVINCIA REGIONALE DI MESSINA

Denominata “Libero Consorzio Comunale”- Ai sensi della L.R. n° 8/2014

## OBIETTIVO anno 2014

Direzione: AMBIENTE

Centro di responsabilità: Schifilliti Gabriele

Descrizione	codice			
	All. P	Direzione	Linea Str.	Tipo
Al fine di ridurre i consumi energetici, di prevenire l'inquinamento atmosferico e di tutelare la sicurezza dei cittadini, si deve provvedere alla ispezione degli impianti termici ricadenti nei comuni con popolazione inferiore a 40.000 abitanti, secondo la normativa vigente	D	08	B	Sg

Linea Strategica	Bilancio, contenimento delle spese, controllo di gestione	Stakeholder	Utenti ricadenti nei comuni inferiori a 40.000 abitanti	Peso:	3	%
Tipo obiettivo	Specifico					

## RISULTATI ATTESI

Descrizione

Assegnazione del Servizio di ispezione ed accertamento della manutenzione e dell'esercizio degli impianti termici ricadenti nei Comuni della Provincia di Messina con popolazione inferiore ai 40.000 abitanti

Indicatore di risultato	Target
Assegnazione del servizio.	31/12/2014





# PROVINCIA REGIONALE DI MESSINA

Denominata “Libero Consorzio Comunale”- Ai sensi della L.R. n° 8/2014

## OBIETTIVO anno 2014

Direzione: AMBIENTE
Centro di responsabilità: Schifilliti Gabriele

<b>Descrizione</b> Implementazione di un sistema di monitoraggio on-line della qualità delle acque del Lago Grande di Ganzirri nell’ottica della valorizzazione del territorio incluso nella R.N.O. Laguna di Capo Peloro. L’attività verrà svolta in collaborazione con l’Istituto per l’Ambiente Marino Costiero del C.N.R. di Messina, tramite il posizionamento di strumentazione di misura acquistata dalla Provincia.	<b>codice</b> <table border="1" style="width: 100%; border-collapse: collapse; text-align: center;"> <tr> <td style="writing-mode: vertical-rl; transform: rotate(180deg);">All. P</td> <td style="writing-mode: vertical-rl; transform: rotate(180deg);">Direzione</td> <td style="writing-mode: vertical-rl; transform: rotate(180deg);">Linea Str.</td> <td style="writing-mode: vertical-rl; transform: rotate(180deg);">Tipo</td> </tr> <tr> <td>D</td> <td>08</td> <td>C</td> <td>Sh</td> </tr> </table>	All. P	Direzione	Linea Str.	Tipo	D	08	C	Sh
All. P	Direzione	Linea Str.	Tipo						
D	08	C	Sh						

Linea Strategica	Comunicazione, trasparenza e azioni per la legalità	Stakeholder	Cittadini	Peso:	3	%
Tipo obiettivo	Specifico					

## RISULTATI ATTESI

<b>Descrizione</b> L’obiettivo è quello di controllare in continuo la qualità delle acque del Lago Grande di Ganzirri, mediante l’installazione di una boa di monitoraggio in un punto idrologicamente ed ecologicamente significativo del Pantano. Sulla boa di monitoraggio verrà posizionata un sonda multiparametrica in grado di misurare i principali indicatori fisico-chimici della salute della matrice acquosa.
--

<b>Indicatore di risultato</b> Dati analitici ottenuti in continuo, disponibili sia in formato elettronico che cartaceo.	<b>Target</b> 31/12/2014
---	-----------------------------



# PROVINCIA REGIONALE DI MESSINA

Denominata “Libero Consorzio Comunale”- Ai sensi della L.R. n° 8/2014

## OBIETTIVO anno 2014

Direzione: AMBIENTE
Centro di responsabilità: Schifilliti Gabriele

Descrizione Educazione ambientale per sensibilizzare gli studenti delle scuole secondarie di primo grado alla realizzazione di opere artistiche utilizzando materiale di scarto attraverso il progetto “L’Arte per l’Ambiente”	codice <table border="1" style="width: 100%; border-collapse: collapse; text-align: center;"> <tr> <td style="writing-mode: vertical-rl; transform: rotate(180deg);">All. P</td> <td style="writing-mode: vertical-rl; transform: rotate(180deg);">Direzione</td> <td style="writing-mode: vertical-rl; transform: rotate(180deg);">Linea Str.</td> <td style="writing-mode: vertical-rl; transform: rotate(180deg);">Tipo</td> </tr> <tr> <td>D</td> <td>08</td> <td>A</td> <td>Si</td> </tr> </table>	All. P	Direzione	Linea Str.	Tipo	D	08	A	Si
All. P	Direzione	Linea Str.	Tipo						
D	08	A	Si						

Linea Strategica	Tutela ambiente e Riserve	Stakeholder	Studenti	Peso:	3	%
Tipo obiettivo	Specifico					

## RISULTATI ATTESI

Descrizione Partecipazione delle classi alla educazione ambientale con conseguente stimolo dei ragazzi all’arte creativa con materiali di riciclo.
---

Indicatore di risultato Realizzazione di opere da parte degli alunni e loro divulgazione attraverso l’allestimento di una mostra dei lavori.	Target 31/12/2014
---	----------------------



# PROVINCIA REGIONALE DI MESSINA

Denominata "Libero Consorzio Comunale"- Ai sensi della L.R. n° 8/2014

## OBIETTIVO anno 2014

Direzione: AMBIENTE
Centro di responsabilità: Schifilliti Gabriele

Descrizione	codice								
Piano di sistemazione della R.N.O "Capo Peloro" a norma dell'art. 8 del D.A. dell'Assessorato Regionale Territorio e Ambiente n° 437/44	<table border="1" style="margin: auto; border-collapse: collapse;"> <tr> <td style="padding: 5px;">All. P</td> <td style="padding: 5px;">Direzione</td> <td style="padding: 5px;">Linea Str.</td> <td style="padding: 5px;">Tipo</td> </tr> <tr> <td style="text-align: center; padding: 5px;">D</td> <td style="text-align: center; padding: 5px;">08</td> <td style="text-align: center; padding: 5px;">A</td> <td style="text-align: center; padding: 5px;">SI</td> </tr> </table>	All. P	Direzione	Linea Str.	Tipo	D	08	A	SI
All. P	Direzione	Linea Str.	Tipo						
D	08	A	SI						

Linea Strategica	Tutela ambiente e Riserve	Stakeholder	Utenti, Enti e Associazioni	Peso:	3	%
Tipo obiettivo	Specifico					

## RISULTATI ATTESI

Descrizione
Attuazione del Cronoprogramma di cui all'atto di indirizzo del Commissario straordinario del 27/05/2014

Indicatore di risultato	Target
Rispetto del cronoprogramma	31/12/2014



# PROVINCIA REGIONALE DI MESSINA

Denominata "Libero Consorzio Comunale"- Ai sensi della L.R. n° 8/2014

## OBIETTIVO anno 2014

Direzione: AMBIENTE
Centro di responsabilità: Schifilliti Gabriele

Descrizione	codice								
Azioni per la legalità: Attuazione delle misure previste dal Piano della Trasparenza.	<table border="1" style="margin: auto; border-collapse: collapse;"> <tr> <td style="writing-mode: vertical-rl; transform: rotate(180deg); padding: 2px;">All. P</td> <td style="writing-mode: vertical-rl; transform: rotate(180deg); padding: 2px;">Direzione</td> <td style="writing-mode: vertical-rl; transform: rotate(180deg); padding: 2px;">Linea Str.</td> <td style="writing-mode: vertical-rl; transform: rotate(180deg); padding: 2px;">Tipo</td> </tr> <tr> <td style="text-align: center; padding: 2px;">D</td> <td style="text-align: center; padding: 2px;">08</td> <td style="text-align: center; padding: 2px;">A</td> <td style="text-align: center; padding: 2px;">M1</td> </tr> </table>	All. P	Direzione	Linea Str.	Tipo	D	08	A	M1
All. P	Direzione	Linea Str.	Tipo						
D	08	A	M1						

Linea Strategica	Tutela ambiente e Riserve	Stakeholder	Cittadini	Peso:	10	%
Tipo obiettivo	Specifico					

## RISULTATI ATTESI

Descrizione
Aggiornamento della sezione "Amministrazione Trasparente ed attuazione delle misure organizzative.

Indicatore di risultato	Target
Monitoraggio quadrimestrale degli adempimenti nel rispetto della tempistica	100% adempimenti



PROVINCIA REGIONALE DI MESSINA

Denominata "LIBERO CONSORZIO COMUNALE" – Ai sensi della L.R. n. 8/2014

---

*Piano Esecutivo di Gestione*  
*Piano Dettagliato degli Obiettivi*  
*2014*

*IX Direzione*

*Infrastrutture Territoriali e Datore di Lavoro*

*Dirigente*

*Francesco Alibrandi*

---

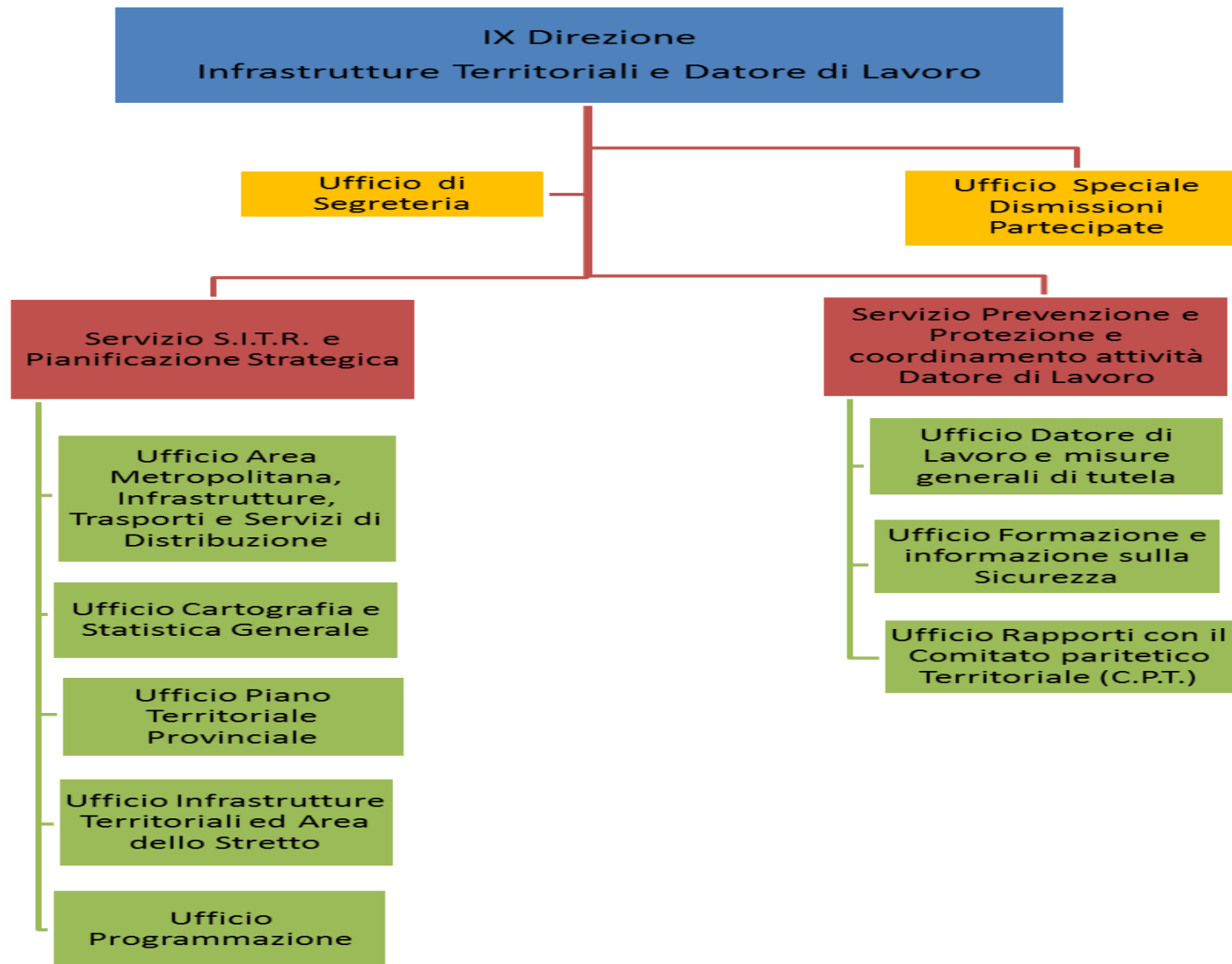

# PROVINCIA DI MESSINA

## P.E.G. ANNO 2014

### ENTRATE

#### *RESPONSABILE*

#### **IX DIREZIONE -INFRASTRUTTURE TERRITORIALI E DAT.DI LAVORO -ARCH. F. ALIBRANDI**

Capitolo	Cod. Bilancio	Descrizione	Previsione 2014	Responsabile Centro di Incasso
29 / 0	1.02.0029-69	TASSA SOSTENIMENTO ESAMI DI IDONEITA' PROFESSIONALE PER AUTOTRASPORTATORI (CAP.6971/1060203)	25.000,00	
302 / 0	3.05.0302-29	PROVENTI DERIVANTI DA SANZIONI PER VIOLAZIONI IN MATERIA DI DIVIETO DI FUMO	1.000,00	
<b>TOTALE CENTRO DI RICAVO</b>			<b>26.000,00</b>	

<b>TOTALE RESPONSABILE</b>	<b>26.000,00</b>
----------------------------	------------------

# USCITE

## RESPONSABILE

### IX DIREZIONE -INFRASTRUTTURE TERRITORIALI E DAT.DI LAVORO -ARCH. F. ALIBRANDI

Capitolo	Cod. Bilancio	Descrizione	Previsione 2014	Responsabile Centro di Spesa
232 / 0	1.01.09.03-00	SPESE PER ATTIVITA' DI DISINFESTAZIONE E DERATTIZZ AZIONE SEDI UFFICI PROVINCIALI (D.LGS.81/2008)	1.500,00	
1112 / 0	1.01.09.03-00	SPESE PER LE FINALITA' PREVISTE DAL D.LGS. 81/2008	40.000,00	
1143 / 0	1.01.09.03-00	PRESTAZIONI DI SERVIZI INERENTI A FINALITA' ISTITUZIONALI UFFICIO PIANIFICAZIONE STRATEGICA	2.500,00	
1147 / 0	1.01.09.03-00	SPESE PER MISSIONI DIPENDENTI PIANIFICAZIONE STRATEGICA	250,00	
1152 / 0	1.01.09.02-00	ACQUISTO DI DISPOSITIVI DI PROTEZIONE INDIVIDUALE D.P.I. D.LGS. 81/2008	10.000,00	
2179 / 0	1.01.09.05-15	QUOTE ASSOCIATIVE	30.000,00	
2295 / 0	1.01.07.02-00	ACQUISTO DI BENI DI CONSUMO PER IL SERVIZIO STATISTICO	250,00	
2297 / 0	1.01.07.03-00	PRESTAZIONI DI SERVIZI PER IL SERVIZIO STATISTICO	2.000,00	
6640 / 0	1.07.02.02-00	SPESA PER L'ACQUISTO DI ATTREZZATURA MINUTA DI LABORATORIO E MATERIALE PER LA LETTURA DEL TERRITORIO CENTRO DOCUMENTAZIONE TERRITORIALE	25.000,00	
6661 / 0	1.06.02.02-00	ACQUISTO ATTREZZATURA MINUTA, CANCELLERIA PIANO TERRITORIALE GESTIONE DEL TERRITORIO (III DIP II U.D.)	500,00	
6662 / 0	1.06.02.02-00	ACQUISTO ATTREZZATURA MINUTA, CANCELLERIA INFRASTRUTTURE TERRITORIALI	500,00	
6819 / 0	1.06.02.03-00	SPESE PER MISSIONI SERVIZIO SITR	6.000,00	
6964 / 0	1.06.02.03-00	SPESE PER MISSIONI DIPENDENTI URBANISTICA E PROGRAMMAZIONE TERRITORIALE E INFRASTRUTTURE	500,00	
6969 / 0	1.06.02.03-00	MANUTENZIONE ED ASSISTENZA DEGLI IMPIANTI TECNOLOGICI DEL SITR	25.000,00	
6971 / 0	1.06.02.03-00	SPESE PER FUNZIONAMENTO COMMISSIONE ESAMINATRICE PER IDONEITA' PROFESSIONALE AUTOTRASPORTATORI (RIS.1020029/E )	25.000,00	
<b>TOTALE CENTRO DI COSTO</b>			<b>169.000,00</b>	

**TOTALE RESPONSABILE**

**169.000,00**





# PROVINCIA REGIONALE DI MESSINA

Denominata "Libero Consorzio Comunale" - Ai sensi della L.R. n° 8/2014

## OBIETTIVO anno 2014

Direzione: INFRASTRUTTURE TERRITORIALI E DATORE DI LAVORO

Centro di responsabilità: Alibrandi Francesco

Descrizione	codice								
Corretta applicazione delle misure di prevenzione della corruzione.	<table border="1"> <tr> <td style="writing-mode: vertical-rl; transform: rotate(180deg);">All. P</td> <td style="writing-mode: vertical-rl; transform: rotate(180deg);">Direzione</td> <td style="writing-mode: vertical-rl; transform: rotate(180deg);">Linea Str.</td> <td style="writing-mode: vertical-rl; transform: rotate(180deg);">Tipo</td> </tr> <tr> <td style="text-align: center;">D</td> <td style="text-align: center;">09</td> <td style="text-align: center;">C</td> <td style="text-align: center;">GS</td> </tr> </table>	All. P	Direzione	Linea Str.	Tipo	D	09	C	GS
All. P	Direzione	Linea Str.	Tipo						
D	09	C	GS						

Linea Strategica	Comunicazione, trasparenza e azioni per la legalità	Stakeholder	Cittadini e Imprese	Peso:	10	%
Tipo obiettivo	Adeguate Gestione Strategica					

## RISULTATI ATTESI

Descrizione

Adempimenti indicati in tabelle 1 e 2 del Piano di Prevenzione della Corruzione 2014/2016

Indicatore di risultato	Target
Report quadrimestrale	n. 3 report



# PROVINCIA REGIONALE DI MESSINA

Denominata "Libero Consorzio Comunale"- Ai sensi della L.R. n° 8/2014

## OBIETTIVO anno 2014

Direzione: INFRASTRUTTURE TERRITORIALI E DATORE DI LAVORO

Centro di responsabilità: Alibrandi Francesco

Descrizione	codice								
Armonizzazione dei sistemi contabili delle regioni, degli enti locali e dei loro organismi Art. 2 Legge 196/2009.	<table border="1"> <tr> <td style="writing-mode: vertical-rl; transform: rotate(180deg);">All. P</td> <td style="writing-mode: vertical-rl; transform: rotate(180deg);">Direzione</td> <td style="writing-mode: vertical-rl; transform: rotate(180deg);">Linea Str.</td> <td style="writing-mode: vertical-rl; transform: rotate(180deg);">Tipo</td> </tr> <tr> <td style="text-align: center;">D</td> <td style="text-align: center;">09</td> <td style="text-align: center;">O</td> <td style="text-align: center;">I</td> </tr> </table>	All. P	Direzione	Linea Str.	Tipo	D	09	O	I
All. P	Direzione	Linea Str.	Tipo						
D	09	O	I						

Linea Strategica	Organizzazione, Formazione e Pari opportunità	Stakeholder	Dirigenti e personale dipendente	Peso:	10	%
Tipo obiettivo	Fini Istituzionali					

## RISULTATI ATTESI

Descrizione

Formazione e aggiornamento dei Dirigenti e del personale dipendente sui principi contabili generali ed applicati.

Indicatore di risultato	Target
Prteecipazione all'attività di formazione programmata	almeno il 20%



# PROVINCIA REGIONALE DI MESSINA

Denominata "Libero Consorzio Comunale" - Ai sensi della L.R. n° 8/2014

## OBIETTIVO anno 2014

Direzione: INFRASTRUTTURE TERRITORIALI E DATORE DI LAVORO

Centro di responsabilità: Alibrandi Francesco

Descrizione	codice								
Verifica della compatibilità monetaria finalizzato al monitoraggio e rispetto del patto di stabilità.	<table border="1"> <tr> <td style="writing-mode: vertical-rl; transform: rotate(180deg);">All. P</td> <td style="writing-mode: vertical-rl; transform: rotate(180deg);">Direzione</td> <td style="writing-mode: vertical-rl; transform: rotate(180deg);">Linea Str.</td> <td style="writing-mode: vertical-rl; transform: rotate(180deg);">Tipo</td> </tr> <tr> <td style="text-align: center;">D</td> <td style="text-align: center;">09</td> <td style="text-align: center;">B</td> <td style="text-align: center;">E</td> </tr> </table>	All. P	Direzione	Linea Str.	Tipo	D	09	B	E
All. P	Direzione	Linea Str.	Tipo						
D	09	B	E						

Linea Strategica	Bilancio, contenimento delle spese, controllo di gestione	Stakeholder	Fornitori	Peso: 10 %
Tipo obiettivo	Efficiente Gestione Economica			

## RISULTATI ATTESI

Descrizione

Atti organizzativi a cura dei dirigenti per la verifica costante della compatibilità dei pagamenti con le regole imposte dal rispetto dei saldi rilevanti ai fini del patto di stabilità

Indicatore di risultato	Target
Numero verifiche/determinazioni di impegno con attestazione e validati dal servizio finanziario	100%



# PROVINCIA REGIONALE DI MESSINA

Denominata “Libero Consorzio Comunale”- Ai sensi della L.R. n° 8/2014

## OBIETTIVO anno 2014

Direzione: INFRASTRUTTURE TERRITORIALI E DATORE DI LAVORO

Centro di responsabilità: Alibrandi Francesco

Descrizione	codice								
Aggiornamento del portale cartografico del SITR con l’inserimento del censimento delle Strade Agricole Provinciali- 1^ Fase relativa al 33% del territorio provinciale	<table border="1"> <tr> <td style="writing-mode: vertical-rl; transform: rotate(180deg);">All. P</td> <td style="writing-mode: vertical-rl; transform: rotate(180deg);">Direzione</td> <td style="writing-mode: vertical-rl; transform: rotate(180deg);">Linea Str.</td> <td style="writing-mode: vertical-rl; transform: rotate(180deg);">Tipo</td> </tr> <tr> <td style="text-align: center;">D</td> <td style="text-align: center;">09</td> <td style="text-align: center;">V</td> <td style="text-align: center;">Sa</td> </tr> </table>	All. P	Direzione	Linea Str.	Tipo	D	09	V	Sa
All. P	Direzione	Linea Str.	Tipo						
D	09	V	Sa						

Linea Strategica	Viabilità, Sicurezza e Protezione Civile	Stakeholder	Cittadini – Enti Pubblici	Peso:	5	%
Tipo obiettivo	Specifico					

## RISULTATI ATTESI

Descrizione

Aggiornamento dei dati statistici a mappatura digitale delle Strade Agricole- I fase

Indicatore di risultato	Target
Report degli interventi di censimento delle SS.AA. e pubblicazione del sito istituzionale	31/12/2014



# PROVINCIA REGIONALE DI MESSINA

Denominata "Libero Consorzio Comunale" - Ai sensi della L.R. n° 8/2014

## OBIETTIVO anno 2014

Direzione: INFRASTRUTTURE TERRITORIALI E DATORE DI LAVORO

Centro di responsabilità: Alibrandi Francesco

Descrizione	codice								
Dismissione delle quote di partecipazione detenute da questa Provincia in Enti e Associazioni non espressamente previste per legge come obbligatorie	<table border="1"> <tr> <td>All. P</td> <td>Direzione</td> <td>Linea Str.</td> <td>Tipo</td> </tr> <tr> <td>D</td> <td>09</td> <td>B</td> <td>Sb</td> </tr> </table>	All. P	Direzione	Linea Str.	Tipo	D	09	B	Sb
All. P	Direzione	Linea Str.	Tipo						
D	09	B	Sb						

Linea Strategica	Bilancio, contenimento delle spese, controllo di gestione	Stakeholder	Enti ed Associazioni oggetto delle dismissioni	Peso:	5	%
Tipo obiettivo	Specifico					

## RISULTATI ATTESI

Descrizione

Formulazione delle proposte di Delibere di Consiglio/Giunta relative alla fuoriuscita o dismissione delle quote di partecipazione di questa Provincia in Enti, Associazioni e Consorzi (escluse Spa ed srl)

Indicatore di risultato	Target
Approvazione e pubblicazione Delibere di dismissione di almeno il 70% degli organismi partecipati	31/12/2014



# PROVINCIA REGIONALE DI MESSINA

Denominata "Libero Consorzio Comunale" - Ai sensi della L.R. n° 8/2014

## OBIETTIVO anno 2014

Direzione: INFRASTRUTTURE TERRITORIALI E DATORE DI LAVORO

Centro di responsabilità: Alibrandi Francesco

Descrizione Adozione di misure generali di tutela della salute e della sicurezza nei luoghi di lavoro. Coordinamento con le altre Direzioni dell'Ente.	codice <table border="1"> <tr> <td style="writing-mode: vertical-rl; transform: rotate(180deg);">All. P</td> <td style="writing-mode: vertical-rl; transform: rotate(180deg);">Direzione</td> <td style="writing-mode: vertical-rl; transform: rotate(180deg);">Linea Str.</td> <td style="writing-mode: vertical-rl; transform: rotate(180deg);">Tipo</td> </tr> <tr> <td style="text-align: center;">D</td> <td style="text-align: center;">09</td> <td style="text-align: center;">O</td> <td style="text-align: center;">Sc</td> </tr> </table>	All. P	Direzione	Linea Str.	Tipo	D	09	O	Sc
All. P	Direzione	Linea Str.	Tipo						
D	09	O	Sc						

Linea Strategica	Organizzazione, Formazione e Pari opportunità	Stakeholder	Tutti i dipendenti, il pubblico e gli utenti che accedono nei locali dell'Ente.	Peso:	5 %
Tipo obiettivo	Specifico				

## RISULTATI ATTESI

Descrizione	
Miglioramento delle condizioni di sicurezza e di salute nei luoghi di lavoro.	
Indicatore di risultato	Target
Ridurre al minimo gli infortuni	31/12/2014



# PROVINCIA REGIONALE DI MESSINA

Denominata "Libero Consorzio Comunale" - Ai sensi della L.R. n° 8/2014

## OBIETTIVO anno 2014

Direzione: INFRASTRUTTURE TERRITORIALI E DATORE DI LAVORO

Centro di responsabilità: Alibrandi Francesco

Descrizione	codice								
Dotarsi di un idoneo sistema informativo finalizzato a rilevare i rapporti finanziari tra l'Ente e le Società partecipate	<table border="1"> <tr> <td style="writing-mode: vertical-rl; transform: rotate(180deg);">All. P</td> <td style="writing-mode: vertical-rl; transform: rotate(180deg);">Direzione</td> <td style="writing-mode: vertical-rl; transform: rotate(180deg);">Linea Str.</td> <td style="writing-mode: vertical-rl; transform: rotate(180deg);">Tipo</td> </tr> <tr> <td style="text-align: center;">D</td> <td style="text-align: center;">09</td> <td style="text-align: center;">B</td> <td style="text-align: center;">Sd</td> </tr> </table>	All. P	Direzione	Linea Str.	Tipo	D	09	B	Sd
All. P	Direzione	Linea Str.	Tipo						
D	09	B	Sd						

Linea Strategica	Bilancio, contenimento delle spese, controllo di gestione	Stakeholder	Società partecipate	Peso:	5	%
Tipo obiettivo	Specifico					

## RISULTATI ATTESI

Descrizione

Monitorare la situazione contabile, gestionale e organizzativa ed il rispetto delle norme di legge sui vincoli di finanza pubblica e obblighi di trasparenza delle società partecipate direttamente e indirettamente.

Indicatore di risultato	Target
fatto /non fatto	31/12/2014



# PROVINCIA REGIONALE DI MESSINA

Denominata "Libero Consorzio Comunale" - Ai sensi della L.R. n° 8/2014

## OBIETTIVO anno 2014

Direzione: INFRASTRUTTURE TERRITORIALI E DATORE DI LAVORO

Centro di responsabilità: Alibrandi Francesco

Descrizione	Obblighi di trasparenza e bilanci società partecipate.	codice			
		All. P	Direzione	Linea Str.	Tipo
		D	09	C	Se

Linea Strategica  Stakeholder  Peso:  %

Tipo obiettivo

## RISULTATI ATTESI

Descrizione

Pubblicazione atti nel sito istituzionale nella sezione Amministrazione trasparente.

Indicatore di risultato	Target
Rispetto della tempistica	100%





# PROVINCIA REGIONALE DI MESSINA

Denominata "Libero Consorzio Comunale" - Ai sensi della L.R. n° 8/2014

## OBIETTIVO anno 2014

Direzione: INFRASTRUTTURE TERRITORIALI E DATORE DI LAVORO

Centro di responsabilità: Alibrandi Francesco

Descrizione codice

Miglioramento delle condizioni di sicurezza e di salute nei luoghi di lavoro degli edifici provinciali. Adozione di misure generali di tutela della salute e della sicurezza nei luoghi di lavoro. Coordinamento con le altre direzioni dell'Ente.

All. P	Direzione	Linea Str.	Tipo
D	09	C	Sf

Linea Strategica Comunicazione, trasparenza e azioni per la legalità

Stakeholder Tutti i dipendenti, il pubblico e gli utenti che accedono nei locali dell'Ente.

Tipo obiettivo Specifico

Peso: 5 %

## RISULTATI ATTESI

Descrizione

Riduzione degli infortuni nei luoghi di lavoro rispetto a quelli verificatisi nel triennio precedente in funzione del documento di valutazione dei rischi

Indicatore di risultato Target

Incidenza percentuale degli infortuni inferiore alla media del triennio 2011/2013	3%
---	----



# PROVINCIA REGIONALE DI MESSINA

Denominata "Libero Consorzio Comunale" - Ai sensi della L.R. n° 8/2014

## OBIETTIVO anno 2014

Direzione: INFRASTRUTTURE TERRITORIALI E DATORE DI LAVORO

Centro di responsabilità: Alibrandi Francesco

Descrizione codice

Azioni per la legalità: Attuazione delle misure previste dal Piano della Trasparenza.

All. P	Direzione	Linea Str.	Tipo
<b>D</b>	<b>09</b>	<b>C</b>	<b>M1</b>

Linea Strategica  Stakeholder  Peso:  %

Tipo obiettivo

## RISULTATI ATTESI

Descrizione

Aggiornamento della sezione "Amministrazione Trasparente ed attuazione delle misure organizzative."

Indicatore di risultato Target

Monitoraggio quadrimestrale degli adempimenti nel rispetto della tempistica 100% adempimenti



PROVINCIA REGIONALE DI MESSINA

Denominata “LIBERO CONSORZIO COMUNALE” – Ai sensi della L.R. n. 8/2014

---

*Piano Esecutivo di Gestione*  
*Piano Dettagliato degli Obiettivi*  
*2014*

*X Direzione*  
*Politiche Sociali e del Lavoro.*

*Dirigente*  
*Vincenzo Carditello*

---

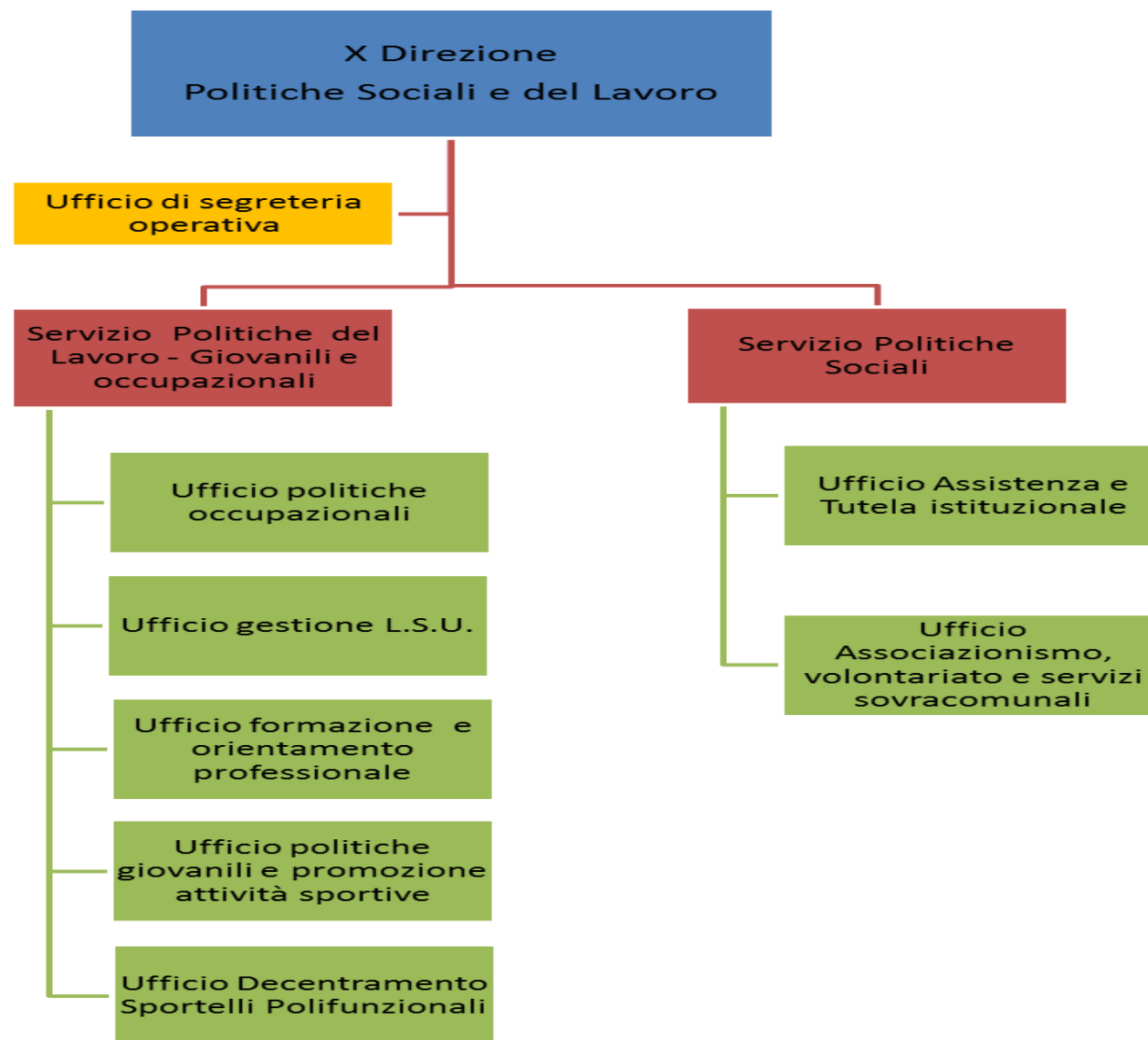

# PROVINCIA DI MESSINA

## P.E.G. ANNO 2014

### ENTRATE

#### *RESPONSABILE*

**X DIREZIONE -POLITICHE SOCIALI E DEL LAVORO. ING. V. CARDITELLO**

Capitolo	Cod. Bilancio	Descrizione	Previsione 2014	Responsabile Centro di Incasso
170 / 0	3.05.0170-29	FONDO DI ROTAZIONE EDILIZIA SCOLASTICA ( CAP. 3157/S -1020103)	100.000,00	
230 / 0	2.02.0230-00	TRASFERIMENTO DALLA REGIONE SICILIANA PER SERVIZI SOCIO ASSISTENZIALI IN FAVORE DEI DISABILI (CAP. 5589/S 1080203)	619.748,27	
296 / 0	2.04.0296-00	PROGRAMMA COMUNITARIO L. DA VINCI PROGETTO "PROMETEUS" (CAP. 6777/S -1090303)	8.568,00	
324 / 0	4.02.0324-00	TRASFERIMENTO MINISTERO INFRASTRUTTURE E TRASPORTI PER INTERVENTI URGENTI PATRIMONIO SCOLASTICO (CAP. 7704-7705-7706-7707/S -2020101)	513.000,00	
<b>TOTALE CENTRO DI RICAVO</b>			<b>1.241.316,27</b>	

**TOTALE RESPONSABILE**

**1.241.316,27**

# USCITE

## RESPONSABILE

### X DIREZIONE -POLITICHE SOCIALI E DEL LAVORO. ING. V.CARDITELLO

Capitolo	Cod. Bilancio	Descrizione	Previsione 2014	Responsabile Centro di Spesa
3154 / 0	1.02.01.02-00	CARTA CANCELLERIA STAMPATI ED ALTRI MATERIALI DI CONSUMO - PROGETTAZIONE E MANUTENZIONE EDIFICI SCOLASTICI	1.000,00	
3157 / 0	1.02.01.03-00	FONDO DI ROTAZIONE EDILIZIA SCOLASTICA (RIS. 3050170/E)	100.000,00	
3160 / 0	1.02.01.03-00	MANUTENZIONE ORDINARIA DEGLI IMMOBILI ADIBITI AD ISTITUTI SCOLASTICI	200.000,00	
3161 / 0	1.02.01.03-00	SPESE PER MISSIONI DIPENDENTI EDILIZIA SCOLASTICA	500,00	
3164 / 0	1.02.01.03-00	SPESE PER SERVIZI DI RIPRODUZIONE COPIE ELIOGRAFICHE DI PROGETTO	5.000,00	
5456 / 0	1.09.03.02-00	ACQUISTO CANCELLERIA CARTA E STAMPATI SERVIZIO POLITICHE DEL LAVORO UFFICIO POLITICHE OCCUPAZIONALI	2.000,00	
5458 / 0	1.09.03.02-00	ACQUISTO CANCELLERIA CARTA ALTRI BENI DI CONSUMO E ALTRI STRUMENTI DA LAVORO POLITICHE GIOVANILI	1.000,00	
5467 / 0	1.08.02.03-00	SPESE PER MISSIONI DIPENDENTI SERVIZIO ASSISTENZA INFANZIA	500,00	
5589 / 0	1.08.02.03-00	TRASFERIMENTO DALLA REGIONE SICILIANA PER SERVIZI SOCIO-ASSISTENZIALI IN FAVORE DEI DISABILI (RIS. 2020230/E)	619.748,27	
5660 / 0	1.08.02.03-00	SPESE POSTALI SERVIZI SOCIALI	500,00	
5661 / 0	1.08.02.03-00	SPESE ASSISTENZA ALUNNI PORTATORI DI HANDICAP	800.000,00	
5720 / 0	1.08.02.02-00	SPESE PER CANCELLERIA, ATTREZZATURA MINUTA SERVIZI SOCIALI	500,00	
6040 / 0	1.08.02.05-19	ASSISTENZA AI CIECHI RIEDUCABILI (L.R. 33/91 ART. 12)	40.000,00	
6060 / 0	1.08.02.05-19	ASSISTENZA AI SORDOMUTI RIEDUCABILI (L.R. 33/91 ART. 12)	120.000,00	
6120 / 0	1.08.02.05-19	SUSSIDI OMOFAMILIARI.	12.000,00	
6709 / 0	1.09.03.03-00	INTERVENTI ISTITUZIONALI DIVERSI NEL CAMPO DEL MERCATO DEL LAVORO	4.000,00	
6716 / 0	1.09.03.03-00	SPESE PER MISSIONI DIPENDENTI UFFICIO POLITICHE OCCUPAZIONALI DEL SERVIZIO POLITICHE DEL LAVORO	1.000,00	
6721 / 0	1.09.03.03-00	SPESE PER MISSIONI DIPENDENTI POLITICHE GIOVANILI	1.000,00	
6777 / 0	1.09.03.03-00	PROGRAMMA COMUNITARIO L. DA VINCI PROGETTO "PROMETEUS" (RIS. 2040296/E)	8.568,00	
6810 / 0	1.04.02.02-00	SPESE PER ACQUISTO MATERIALE DI CONSUMO, CANCELLERIA E ALTRI STRUMENTI DA LAVORO SERVIZIO POLITICHE OCCUPAZIONALI	1.000,00	
6942 / 0	1.04.02.03-00	SPESE PER MISSIONI DIPENDENTI SERVIZIO SPORT E TEMPO LIBERO	1.000,00	

7290 /	0	1.01.03.03-00	SPESE PER ASSICURAZIONE INFORTUNI SUL LAVORO E RESPONSABILITA' CIVILE VERSO TERZI A FAVORE DEGLI ARTICOLISTI AI SENSI DEL D.L.515/4.12.95.	7.300,00	
7372 /	0	2.01.05.01-00	SPESE PER RISTRUTTURAZIONE PALACULTURA BARCELONA P.G. (AVANZO AMM.NE VINCOLATO)	150.000,00	
7410 /	0	2.07.02.01-00	INTERVENTI PER ADEGUAMENTO AMBIENTALE E DI RISPARMIO ENERGETICO EDIFICI SCOLASTICI -IMPIANTI ILLUMINAZIONE, INSTALLAZIONE PANNELLI FOTOVOLTAICI, ECC. (RIS. 1010006/E)	300.000,00	
7516 /	0	2.02.01.01-00	LAVORI STRAORDINARI DA ESEGUIRE PRESSO GLI IMMOBILI ADIBITI A ISTITUTI SCOLASTICI (AVANZO AMMINISTRAZIONE VINCOLATO)	600.000,00	
7704 /	0	2.02.01.01-00	TRASFERIMENTO MINISTERO INFRASTRUTTURE E TRASPORTI PER LAVORI URGENTI I.P.A.A. "A.MANZONI" DI MISTRETTA (RIS. 40200324/E)	93.000,00	
7705 /	0	2.02.01.01-00	TRASFERIMENTO MINISTERO INFRASTRUTTURE E TRASPORTI LAVORI URGENTI ITC QUASIMODO SEZ. ASS. I.I.S G. MINUTOLI (RIS. 4020324/E)	140.000,00	
7706 /	0	2.02.01.01-00	TRASFERIMENTO MINISTERO INFRASTRUTTURE E TRASPORTI LAVORI URGENTI L.S. SEGUENZA -MESSINA (RIS. 4020324/E)	187.000,00	
7707/	0	2.02.01.01-00	TRASFERIMENTO MINISTERO INFRASTRUTTURE E TRASPORTI LAVORI URGENTI L.C. V. EMANUELE -PATTI (RIS. 4020324/E)	93.000,00	
<b>TOTALE CENTRO DI COSTO</b>				<b>3.489.616,27</b>	

**TOTALE RESPONSABILE**

**3.489.616,27**



# PROVINCIA REGIONALE DI MESSINA

Denominata “Libero Consorzio Comunale”- Ai sensi della L.R. n° 8/2014

## OBIETTIVO anno 2014

Direzione: POLITICHE SOCIALI E DEL LAVORO  
 Centro di responsabilità: Carditello Vincenzo

Descrizione	codice								
Corretta applicazione delle misure di prevenzione della corruzione.	<table border="1"> <tr> <td style="writing-mode: vertical-rl; transform: rotate(180deg);">All. P</td> <td style="writing-mode: vertical-rl; transform: rotate(180deg);">Direzione</td> <td style="writing-mode: vertical-rl; transform: rotate(180deg);">Linea Str.</td> <td style="writing-mode: vertical-rl; transform: rotate(180deg);">Tipo</td> </tr> <tr> <td style="text-align: center;">D</td> <td style="text-align: center;">10</td> <td style="text-align: center;">C</td> <td style="text-align: center;">GS</td> </tr> </table>	All. P	Direzione	Linea Str.	Tipo	D	10	C	GS
All. P	Direzione	Linea Str.	Tipo						
D	10	C	GS						

Linea Strategica  Stakeholder  Peso:  %

Tipo obiettivo

## RISULTATI ATTESI

Descrizione  
 Adempimenti indicati in tabelle 1 e 2 del Piano di Prevenzione della Corruzione 2014/2016

Indicatore di risultato	Target
Report quadrimestrale	n. 3 report





# PROVINCIA REGIONALE DI MESSINA

Denominata "Libero Consorzio Comunale"- Ai sensi della L.R. n° 8/2014

## OBIETTIVO anno 2014

Direzione: POLITICHE SOCIALI E DEL LAVORO

Centro di responsabilità: Carditello Vincenzo

Descrizione	codice								
Armonizzazione dei sistemi contabili delle regioni, degli enti locali e dei loro organismi Art. 2 Legge 196/2009.	<table border="1"> <tr> <td style="writing-mode: vertical-rl; transform: rotate(180deg);">All. P</td> <td style="writing-mode: vertical-rl; transform: rotate(180deg);">Direzione</td> <td style="writing-mode: vertical-rl; transform: rotate(180deg);">Linea Str.</td> <td style="writing-mode: vertical-rl; transform: rotate(180deg);">Tipo</td> </tr> <tr> <td style="text-align: center;">D</td> <td style="text-align: center;">10</td> <td style="text-align: center;">O</td> <td style="text-align: center;">I</td> </tr> </table>	All. P	Direzione	Linea Str.	Tipo	D	10	O	I
All. P	Direzione	Linea Str.	Tipo						
D	10	O	I						

Linea Strategica: Organizzazione, Formazione e Pari opportunità      Stakeholder: Dirigenti e personale dipendente      Peso: 10 %

Tipo obiettivo: Fini Istituzionali

## RISULTATI ATTESI

Descrizione

Formazione e aggiornamento dei Dirigenti e del personale dipendente sui principi contabili generali ed applicati.

Indicatore di risultato	Target
Prteecipazione all'attività di formazione programmata	almeno il 20%



# PROVINCIA REGIONALE DI MESSINA

Denominata "Libero Consorzio Comunale" - Ai sensi della L.R. n° 8/2014

## OBIETTIVO anno 2014

Direzione: POLITICHE SOCIALI E DEL LAVORO  
 Centro di responsabilità: Carditello Vincenzo

Descrizione	codice								
Verifica della compatibilità monetaria finalizzato al monitoraggio e rispetto del patto di stabilità.	<table border="1"> <tr> <td style="writing-mode: vertical-rl; transform: rotate(180deg);">All. P</td> <td style="writing-mode: vertical-rl; transform: rotate(180deg);">Direzione</td> <td style="writing-mode: vertical-rl; transform: rotate(180deg);">Linea Str.</td> <td style="writing-mode: vertical-rl; transform: rotate(180deg);">Tipo</td> </tr> <tr> <td style="text-align: center;">D</td> <td style="text-align: center;">10</td> <td style="text-align: center;">B</td> <td style="text-align: center;">E</td> </tr> </table>	All. P	Direzione	Linea Str.	Tipo	D	10	B	E
All. P	Direzione	Linea Str.	Tipo						
D	10	B	E						

Linea Strategica	Bilancio, contenimento delle spese, controllo di gestione	Stakeholder	Fornitori	Peso: 10 %
Tipo obiettivo	Efficiente Gestione Economica			

## RISULTATI ATTESI

Descrizione  
 Atti organizzativi a cura dei dirigenti per la verifica costante della compatibilità dei pagamenti con le regole imposte dal rispetto dei saldi rilevanti ai fini del patto di stabilità

Indicatore di risultato	Target
Numero verifiche/determinazioni di impegno con attestazione e validati dal servizio finanziario	100%



# PROVINCIA REGIONALE DI MESSINA

Denominata "Libero Consorzio Comunale"- Ai sensi della L.R. n° 8/2014

## OBIETTIVO anno 2014

Direzione: POLITICHE SOCIALI E DEL LAVORO

Centro di responsabilità: Carditello Vincenzo

**Descrizione**

Organizzazione dei lavori dei soggetti L.S.U. transitati in utilizzo presso l'Ente. Predisposizione di protocolli di intesa e atti consequenziali, per il raggiungimento di specifici obiettivi per il tramite delle cooperative e degli L.S.U., con duplice obiettivo di: implementare i servizi di competenza dell'Ente con interventi mirati per una migliore cura delle aree destinate a verde e interventi di piccola manutenzione, nonché di gestione in house dei traslochi. Coinvolgere i soggetti, con determinate attitudini nel settore dei beni culturali e del turismo, nei servizi ai cittadini. Consentire ai lavoratori di acquisire competenze ed esperienze specifiche con una qualificata partecipazione alle "attività socialmente utili" in sintonia e nel rispetto delle originarie qualifiche di partecipazione ai progetti.

**codice**

All. P	Direzione	Linea Str.	Tipo
D	10	T	Sa

Linea Strategica

Stakeholder

Peso:  %

Tipo obiettivo

## RISULTATI ATTESI

**Descrizione**

Notevole risparmio di spese per piccola manutenzione, interventi mirati di giardinaggio al fine di rendere più decorose e curate le aree destinate a verde pubblico annesse alle pertinenze scolastiche e ad altre aree di competenza di questo Ente ed inoltre, poter intervenire tempestivamente ad apportare modifiche logistiche all'interno dei vari uffici.

**Indicatore di risultato**

**Target**

Numero di interventi eseguiti/numero di interventi richiesti	100%
--	------



# PROVINCIA REGIONALE DI MESSINA

Denominata "Libero Consorzio Comunale" - Ai sensi della L.R. n° 8/2014

## OBIETTIVO anno 2014

Direzione: POLITICHE SOCIALI E DEL LAVORO

Centro di responsabilità: Carditello Vincenzo

Descrizione Garantire il diritto all'inclusione ed all'integrazione sociale, scolastica e lavorativa a soggetti con disabilità psico fisico sensoriali, mediante erogazione di servizi socio-assistenziali e realizzazione di interventi di promozione sociale.	codice <table border="1"> <tr> <td style="writing-mode: vertical-rl; transform: rotate(180deg);">All. P</td> <td style="writing-mode: vertical-rl; transform: rotate(180deg);">Direzione</td> <td style="writing-mode: vertical-rl; transform: rotate(180deg);">Linea Str.</td> <td style="writing-mode: vertical-rl; transform: rotate(180deg);">Tipo</td> </tr> <tr> <td style="text-align: center;">D</td> <td style="text-align: center;">10</td> <td style="text-align: center;">T</td> <td style="text-align: center;">Sb</td> </tr> </table>	All. P	Direzione	Linea Str.	Tipo	D	10	T	Sb
All. P	Direzione	Linea Str.	Tipo						
D	10	T	Sb						

Linea Strategica	Turismo, beni culturali e welfare	Stakeholder	Enti, associazioni, società cooperative, Studenti diversamente abili.	Peso:	5	%
Tipo obiettivo	Specifico					

## RISULTATI ATTESI

Descrizione  
 Attività del Tavolo Tecnico (atto d'indirizzo C. S.) per il monitoraggio dei servizi a carattere socio- assistenziale per studenti disabili.

Indicatore di risultato	Target
Repost monitoraggio, progetti alternativi.	31/12/2014



# PROVINCIA REGIONALE DI MESSINA

Denominata "Libero Consorzio Comunale"- Ai sensi della L.R. n° 8/2014

## OBIETTIVO anno 2014

Direzione: OBIETTIVI ASSEGNATI AI SENSI DELLA DETERMINA COMMISSARIALE N. 39/13 ED IN CONTINUITA' CON EX U.D. EDILIZIA SCOLASTICA

Centro di responsabilità: Carditello Vincenzo

Descrizione	codice								
Programmare il risparmio energetico (illuminazione e riscaldamento e i consumi idrici negli edifici scolastici).	<table border="1"> <tr> <td style="writing-mode: vertical-rl; transform: rotate(180deg);">All. P</td> <td style="writing-mode: vertical-rl; transform: rotate(180deg);">Direzione</td> <td style="writing-mode: vertical-rl; transform: rotate(180deg);">Linea Str.</td> <td style="writing-mode: vertical-rl; transform: rotate(180deg);">Tipo</td> </tr> <tr> <td style="text-align: center;">D</td> <td style="text-align: center;">10</td> <td style="text-align: center;">B</td> <td style="text-align: center;">Sc</td> </tr> </table>	All. P	Direzione	Linea Str.	Tipo	D	10	B	Sc
All. P	Direzione	Linea Str.	Tipo						
D	10	B	Sc						

Linea Strategica	Bilancio, contenimento delle spese, controllo di gestione	Stakeholder	---	Peso:	5	%
Tipo obiettivo	Specifico					

## RISULTATI ATTESI

Descrizione

Studio per determinare i consumi finalizzato all'assegnazione del budget alle scuole.

Indicatore di risultato	Target
Presentazione dello studio e del cronoprogramma entro i termini	31/12/2014



# PROVINCIA REGIONALE DI MESSINA

Denominata "Libero Consorzio Comunale"- Ai sensi della L.R. n° 8/2014

## OBIETTIVO anno 2014

Direzione: POLITICHE SOCIALI E DEL LAVORO

Centro di responsabilità: Carditello Vincenzo

Descrizione codice

Progetto "Cura l' Ambiente - Pensa al Futuro", tendente all'inclusione sociale di soggetti in esecuzione penale per il reinserimento nel mondo del lavoro e della società. Il progetto prevede l'utilizzo di n. 8 soggetti, su indicazione della Casa Circondariale di Gazzi e dell'Ufficio Esecuzione Penale Esterna, giusto Protocollo d'Intesa.

All. P	Direzione	Linea Str.	Tipo
D	10	T	Sc

Linea Strategica  Stakeholder

Tipo obiettivo  Peso:  %

## RISULTATI ATTESI

Descrizione

Incrementare il numero dei soggetti impegnati nelle attività di recupero e attuare lavori di piccola manutenzione degli edifici di proprietà dell'Ente nonché la cura degli spazi adibiti a verde, la diretta gestione degli interventi consente un notevole risparmio da parte dell'Ente.

Indicatore di risultato Target

Numero di soggetti coinvolti nel progetto.	31/12/2014
--	------------



# PROVINCIA REGIONALE DI MESSINA

Denominata "Libero Consorzio Comunale" - Ai sensi della L.R. n° 8/2014

## OBIETTIVO anno 2014

Direzione: OBIETTIVI ASSEGNATI AI SENSI DELLA DETERMINA COMMISSARIALE N. 39/13 ED IN CONTINUITA' CON EX U.D. EDILIZIA SCOLASTICA

Centro di responsabilità: Carditello Vincenzo

Descrizione Avvio di ogni azione per la razionalizzazione ed adeguamento degli ambienti delle II.SS. Secondarie di 2° grado di competenza della Provincia, anche mediante nuovi immobili previa eliminazione degli esistenti fitti passivi.	codice			
	All. P	Direzione	Linea Str.	Tipo
	<b>D</b>	<b>10</b>	<b>P</b>	<b>Sd</b>

Linea Strategica	Patrimonio: valorizzazione e alienazioni	Stakeholder	Istituti d'istruzione, studenti e operatori scolastici	Peso:	5	%
Tipo obiettivo	Specifico					

## RISULTATI ATTESI

Descrizione Manifestazioni di interesse	
Indicatore di risultato fatto/non fatto	Target 30/06/2014



# PROVINCIA REGIONALE DI MESSINA

Denominata "Libero Consorzio Comunale" - Ai sensi della L.R. n° 8/2014

## OBIETTIVO anno 2014

Direzione: OBIETTIVI ASSEGNATI AI SENSI DELLA DETERMINA COMMISSARIALE N. 39/13 ED IN CONTINUITA' CON EX U.D. EDILIZIA SCOLASTICA

Centro di responsabilità: Carditello Vincenzo

Descrizione	codice								
Coordinamento delle attività per l'utilizzazione razionale delle risorse finanziarie destinate alle scuole.	<table border="1"> <tr> <td style="writing-mode: vertical-rl; transform: rotate(180deg);">All. P</td> <td style="writing-mode: vertical-rl; transform: rotate(180deg);">Direzione</td> <td style="writing-mode: vertical-rl; transform: rotate(180deg);">Linea Str.</td> <td style="writing-mode: vertical-rl; transform: rotate(180deg);">Tipo</td> </tr> <tr> <td style="text-align: center;">D</td> <td style="text-align: center;">10</td> <td style="text-align: center;">B</td> <td style="text-align: center;">Se</td> </tr> </table>	All. P	Direzione	Linea Str.	Tipo	D	10	B	Se
All. P	Direzione	Linea Str.	Tipo						
D	10	B	Se						

Linea Strategica	Bilancio, contenimento delle spese, controllo di gestione	Stakeholder	Istituti d'istruzione, studenti e operatori scolastici	Peso:	5	%
Tipo obiettivo	Specifico					

## RISULTATI ATTESI

Descrizione

Nuovo regolamento per l'erogazione delle risorse finanziarie da destinare alle scuole

Indicatore di risultato	Target
fatto/non fatto	31/12/2014





# PROVINCIA REGIONALE DI MESSINA

Denominata "Libero Consorzio Comunale"- Ai sensi della L.R. n° 8/2014

## OBIETTIVO anno 2014

Direzione: POLITICHE SOCIALI E DEL LAVORO

Centro di responsabilità: Carditello Vincenzo

Descrizione Azioni per la legalità: Attuazione delle misure previste dal Piano della Trasparenza.	codice <table border="1"> <tr> <td style="writing-mode: vertical-rl; transform: rotate(180deg);">All. P</td> <td style="writing-mode: vertical-rl; transform: rotate(180deg);">Direzione</td> <td style="writing-mode: vertical-rl; transform: rotate(180deg);">Linea Str.</td> <td style="writing-mode: vertical-rl; transform: rotate(180deg);">Tipo</td> </tr> <tr> <td style="text-align: center;">D</td> <td style="text-align: center;">10</td> <td style="text-align: center;">C</td> <td style="text-align: center;">M1</td> </tr> </table>	All. P	Direzione	Linea Str.	Tipo	D	10	C	M1
All. P	Direzione	Linea Str.	Tipo						
D	10	C	M1						

Linea Strategica  Stakeholder  Peso:  %

Tipo obiettivo

## RISULTATI ATTESI

Descrizione  
 Aggiornamento della sezione "Amministrazione Trasparente ed attuazione delle misure organizzative."

Indicatore di risultato Monitoraggio quadrimestrale degli adempimenti nel rispetto della tempistica	Target 100% adempimenti
--	----------------------------